

MUNICÍPIO DE ITUPEVA- TERMO DE COLABORAÇÃO 01/2021

RELATÓRIO DE ACOMPANHAMENTO DAS ATIVIDADES DESENVOLVIDAS

JANEIRO/2025

Nº	ATIVIDADES		RESPONSÁVEL PELA AÇÃO	Nº DE ATENDIMENTOS PREVISTOS/ANO	INDICADORES REALIZADOS NO PERÍODO	MEIOS DE VERIFICAÇÃO	OBSERVAÇÃO
1	Curso de treinamento em manejo de animais silvestres		Associação Mata Ciliar	5 participantes	0	Lista de presença Fotos Ficha de avaliação	Os cursos são agendados no decorrer do ano
2	Resgate de animais silvestres		Prefeitura	Ao menos 96 animais/ano	20		Pela prefeitura e/ou municípios
3	Recebimento e atendimento veterinário		Associação Mata Ciliar	Ao menos 96 animais/ano	20	Termo de entrada Prontuário Fotos	
4	Processo de reabilitação		Associação Mata Ciliar	Ao menos 30 animais/ano	69	Fichas de acompanhamento Fotos	
5	Destinação	Óbitos	Associação Mata Ciliar	Ao menos 40 animais/ano	6	Ficha de destinação Ficha de necrópsia Fotos	Os óbitos incluem animais provenientes de outros meses
		Cativeiro			0		
6	Soltura dos animais aptos		Associação Mata Ciliar	Dependem dos resultados da reabilitação estimados em 20% do número de animais recebidos	0	Ficha de destinação Fotos	As solturas podem incluir animais de outros períodos

RELATÓRIO DE RECEBIMENTO DE ANIMAIS SILVESTRES

PROVENIENTES DO MUNICÍPIO ITUPEVA

RG	DATA DE ENTRADA	NOME POPULAR	NOME CIENTÍFICO
53431	05/01/2025	Pombo-doméstico	<i>Columba livia</i>
53448	06/01/2025	Gambá-de-orelha-branca	<i>Didelphis albiventris</i>
53449	06/01/2025	Pardal	<i>Passer domesticus</i>
53454	06/01/2025	Ouriço-cacheiro	<i>Sphiggurus spinosus</i>
53455	07/01/2025	Cachorro-do-mato	<i>Cerdocyon thous</i>
53466	07/01/2025	Gambá-de-orelha-branca	<i>Didelphis albiventris</i>
53518	09/01/2025	Rolinha-roxa	<i>Columbina talpacoti</i>
53519	09/01/2025	Cambacica	<i>Coereba flaveola</i>
53545	10/01/2025	Ouriço-cacheiro	<i>Sphiggurus spinosus</i>
53546	10/01/2025	Asa-branca	<i>Patagioenas picazuro</i>
53596	13/01/2025	Ouriço-cacheiro	<i>Sphiggurus spinosus</i>
53710	18/01/2025	Ouriço-cacheiro	<i>Sphiggurus spinosus</i>
53768	20/01/2025	Maritaca	<i>Psittacara leucophthalmus</i>
53769	20/01/2025	Maritaca	<i>Psittacara leucophthalmus</i>
53814	22/01/2025	Canário-da-terra	<i>Sicalis flaveola</i>
53839	23/01/2025	Bem-te-vi	<i>Pitangus sulphuratus</i>
53876	27/01/2025	Camundongo-do-campo	<i>Mus musculoides</i>
53888	27/01/2025	Rolinha-roxa	<i>Columbina talpacoti</i>
53893	27/01/2025	Gambá-de-orelha-preta	<i>Didelphis aurita</i>
53900	28/01/2025	Gambá-de-orelha-preta	<i>Didelphis aurita</i>
TOTAL: 20 ANIMAIS			

TABELA RESUMO

CLASSE	Nº DE ANIMAIS	%
Aves	10	50
Mamíferos	10	50
Répteis	0	0
TOTAL:	20	100%

RELAÇÃO DE ÓBITOS DE ANIMAIS SILVESTRES

RG	DATA DE ENTRADA	NOME POPULAR	NOME CIENTÍFICO	DESTINO	DATA DE SAÍDA
53768	20/01/2025	Maritaca	<i>Psittacara leucophthalmus</i>	OBITO	23/01/2025
53814	22/01/2025	Canário-da-terra	<i>Sicalis flaveola</i>	OBITO	24/01/2025
53839	23/01/2025	Bem-te-vi	<i>Pitangus sulphuratus</i>	OBITO	24/01/2025
53876	27/01/2025	Camundongo-do-campo	<i>Mus musculoides</i>	OBITO	31/01/2025
53893	27/01/2025	Gambá-de-orelha-preta	<i>Didelphis aurita</i>	OBITO	29/01/2025
53900	28/01/2025	Gambá-de-orelha-preta	<i>Didelphis aurita</i>	OBITO	29/01/2025
TOTAL: 6 ANIMAIS					

TABELA RESUMO

CLASSE	Nº DE ANIMAIS	%
Aves	3	50
Mamíferos	3	50
Répteis	0	0
TOTAL	6	100%

RELAÇÃO DE SOLTURAS DE ANIMAIS SILVESTRES

RG	DATA DE ENTRADA	NOME POPULAR	NOME CIENTÍFICO	DESTINO	DATA DE SAÍDA	LOCAL SOLTURA
TOTAL: 0 ANIMAIS						

TABELA RESUMO

CLASSE	Nº DE ANIMAIS	%
Aves	0	0
Mamíferos	0	0
Répteis	0	0
TOTAL	0	100

ANIMAIS SILVESTRES PROVENIENTES DO MUNICÍPIO ITUPEVA QUE PERMANECEM EM PROCESSO DE REABILITAÇÃO

RG	DATA DE ENTRADA	NOME POPULAR	NOME CIENTÍFICO
37081	15/02/2022	Ouriço-cacheiro	<i>Sphiggurus villosus</i>
37085	15/02/2022	Tapiti	<i>Sylvilagus brasiliensis</i>
37104	16/02/2022	Periquitão-maracanã	<i>Psittacara leucophthalmus</i>
37323	26/02/2022	Periquitão-maracanã	<i>Psittacara leucophthalmus</i>
37355	01/03/2022	Periquitão-maracanã	<i>Psittacara leucophthalmus</i>
40560	19/10/2022	Corujinha-do-mato	<i>Megascops choliba</i>
41990	04/01/2023	Corujinha-do-mato	<i>Megascops choliba</i>
42788	19/02/2023	Canário-da-terra	<i>Sicalis flaveola</i>
42789	19/02/2023	Canário-da-terra	<i>Sicalis flaveola</i>
43806	12/05/2023	Periquitão-maracanã	<i>Psittacara leucophthalmus</i>
44029	18/06/2023	Onça-parda	<i>Puma concolor</i>
44325	04/07/2023	Maitaca-verde	<i>Pionus maximiliani</i>
45740	06/10/2023	Cágado-pescoço-de-cobra	<i>Hydromedusa tectifera</i>
45863	10/10/2023	Gambá-de-orelha-branca	<i>Didelphis albiventris</i>
46289	27/10/2023	Corujinha-do-mato	<i>Megascops choliba</i>
46572	09/11/2023	Carcará	<i>Caracara plancus</i>
46641	13/11/2023	Periquitão-maracanã	<i>Psittacara leucophthalmus</i>
48168	30/01/2024	Gambá-de-orelha-branca	<i>Didelphis albiventris</i>
48322	08/02/2024	Gambá-de-orelha-branca	<i>Didelphis albiventris</i>
49271	26/04/2024	Periquitão-maracanã	<i>Psittacara leucophthalmus</i>
49285	29/04/2024	Cascavel	<i>Crotalus durissus</i>
49340	10/05/2024	Cascavel	<i>Crotalus durissus</i>
49518	13/06/2024	Avoante	<i>Zenaida auriculata</i>
49963	20/08/2024	Avoante	<i>Zenaida auriculata</i>
50062	27/08/2024	Sagui-de-tufo-preto	<i>Callithrix penicillata</i>
50983	03/10/2024	Gambá-de-orelha-branca	<i>Didelphis albiventris</i>
50984	03/10/2024	Gambá-de-orelha-branca	<i>Didelphis albiventris</i>
51057	05/10/2024	Gambá-de-orelha-branca	<i>Didelphis albiventris</i>
51079	05/10/2024	Gambá-de-orelha-preta	<i>Didelphis aurita</i>
51080	05/10/2024	Gambá-de-orelha-preta	<i>Didelphis aurita</i>
51126	07/10/2024	Avoante	<i>Zenaida auriculata</i>
51319	11/10/2024	Corujinha-do-mato	<i>Megascops choliba</i>
51320	11/10/2024	Corujinha-do-mato	<i>Megascops choliba</i>
51321	11/10/2024	Corujinha-do-mato	<i>Megascops choliba</i>
51715	21/10/2024	Cascavel	<i>Crotalus durissus</i>
51758	22/10/2024	Periquito-rico	<i>Brotogeris tirica</i>
51861	25/10/2024	Papagaio-verdadeiro	<i>Amazona aestiva</i>

51980	30/10/2024	Gavião-carijó	<i>Rupornis magnirostris</i>
52130	05/11/2024	Jiboia	<i>Boa constrictor</i>
52265	12/11/2024	Papagaio-verdadeiro	<i>Amazona aestiva</i>
52368	15/11/2024	Gambá-de-orelha-branca	<i>Didelphis albiventris</i>
52466	21/11/2024	Macaco-prego	<i>Sapajus apella</i>
52586	24/11/2024	Pardal	<i>Passer domesticus</i>
52588	24/11/2024	Pardal	<i>Passer domesticus</i>
52650	26/11/2024	Bem-te-vi	<i>Pitangus sulphuratus</i>
52651	26/11/2024	Bem-te-vi	<i>Pitangus sulphuratus</i>
52731	29/11/2024	Gambá-de-orelha-preta	<i>Didelphis albiventris</i>
52756	30/11/2024	Bem-te-vi	<i>Pitangus sulphuratus</i>
52787	02/12/2024	Pardal	<i>Passer domesticus</i>
52788	02/12/2024	Pardal	<i>Passer domesticus</i>
52789	02/12/2024	Avoante	<i>Zenaida auriculata</i>
52847	04/12/2024	Quati	<i>Nasua nasua</i>
52848	04/12/2024	Quati	<i>Nasua nasua</i>
53214	23/12/2024	Sagui-de-tufo-preto	<i>Callithrix penicillata</i>
53431	05/01/2025	Pombo-doméstico	<i>Columba livia</i>
53448	06/01/2025	Gambá-de-orelha-branca	<i>Didelphis albiventris</i>
53449	06/01/2025	Pardal	<i>Passer domesticus</i>
53454	06/01/2025	Ouriço-cacheiro	<i>Sphiggurus spinosus</i>
53455	07/01/2025	Cachorro-do-mato	<i>Cerdocyon thous</i>
53466	07/01/2025	Gambá-de-orelha-branca	<i>Didelphis albiventris</i>
53518	09/01/2025	Rolinha-roxa	<i>Columbina talpacoti</i>
53519	09/01/2025	Cambacica	<i>Coereba flaveola</i>
53545	10/01/2025	Ouriço-cacheiro	<i>Sphiggurus spinosus</i>
53546	10/01/2025	Asa-branca	<i>Patagioenas picazuro</i>
53596	13/01/2025	Ouriço-cacheiro	<i>Sphiggurus spinosus</i>
53710	18/01/2025	Ouriço-cacheiro	<i>Sphiggurus spinosus</i>
53769	20/01/2025	Maritaca	<i>Psittacara leucophthalmus</i>
53888	27/01/2025	Rolinha-roxa	<i>Columbina talpacoti</i>
TOTAL: 69 ANIMAIS			

RELATÓRIO FOTOGRÁFICO DE ANIMAIS SILVESTRES NO MÊS DE JANEIRO DO MUNICÍPIO DE ITUPEVA



(53596) Ouriço cacheiro, animal encontrado enroscado em cerca, entregue por Departamento de fauna da prefeitura de Itupeva 13/01/2025



(53596) Ouriço cacheiro



(53546) Asa Branca adulta, encontrada caída em condomínio por munícipe de Itupeva 10/01/2025



(53546) Asa Branca adulta



(53545) Ouriço, resgatado em chácara de munícipe com rabo machucada, entregue por funcionário da Prefeitura de Itupeva 10/01/2025

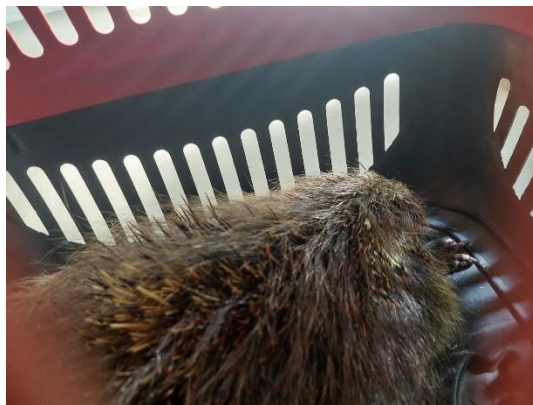

(53545) Ouriço



(53466) GOB, encontrado na calçada debilitado, entregue pela GM, na cidade de Itupeva 07/01/2025



(53466) GOB



(53455) Cachorro do mato, encontrado estirado em via pública debilitado, entregue por munícipe, na cidade de Itupeva 07/01/2025



(53455) Cachorro do mato



(53454) Ouriço Cacheiro, encontrado machucado de baixo de um carro, entregue pela GCM, Itupeva 06/01/2025



(53454) Ouriço Cacheiro



**(53431) Pombo, chegou em óbito, entregue pela GM, na cidade de Itupeva,
05/01/2025**



**(53710) Ouriço cacheiro, encontrado em forro de empresa, entregue por município
de Itupeva 18/01/2025**



(53710) Ouriço cacheiro



**(53768 - 53769) Maritaca filhote, encontrado em forro de residência, entregue por
município de Itupeva 20/01/2025**



(53768 - 53769) Maritaca filhote



**(53814) Canário, encontrado por municípe, entregue pela Guarda Civil Municipal de
Itupeva 22/01/20**



(53814) Canário



(53876) Camundongo do Campo, encontrado sozinho e entregue por munícipe de Itupeva 27/01/2025



(53876) Camundongo do Campo



(53893) Gambá de Orelha Preta, encontrado machucado e entregue por munícipe de Itupeva 27/01/2025



(53893) Gambá de Orelha Preta



(53895) Maritaca, sem histórico e entregue pela Guarda Municipal de Itupeva 27/01/2025



(53895) Maritaca



(53888) Asa Branca, sem histórico e entregue por munícipe de Itupeva 27/01/2025



(53888) Asa Branca



**(53900) Gambá de Orelha Preta, entregue pela Guard Municipal de Itupeva
28/01/2025**

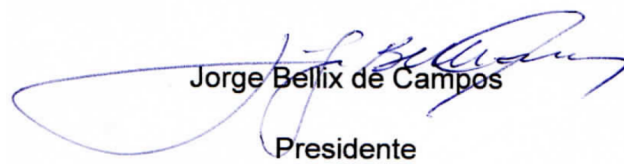

(53900) Gambá de Orelha Preta

Jorge Bellix de Campos
Presidente