

MUNICÍPIO DE CABREÚVA- TERMO DE COLABORAÇÃO 05/2021

RELATÓRIO DE ACOMPANHAMENTO DAS ATIVIDADES DESENVOLVIDAS

JANEIRO/2025

Nº	ATIVIDADES		RESPONSÁVEL PELA AÇÃO	Nº DE ATENDIMENTOS PREVISTOS/ANO	INDICADORES REALIZADOS NO PERÍODO	MEIOS DE VERIFICAÇÃO	OBSERVAÇÃO
1	Curso de treinamento em manejo de animais silvestres		Associação Mata Ciliar	5 participantes	0	Lista de presença Fotos Ficha de avaliação	Os cursos são agendados no decorrer do ano
2	Resgate de animais silvestres		Prefeitura	Ao menos 60 animais/ano	6		Pela prefeitura e/ou munícipes
3	Recebimento e atendimento veterinário		Associação Mata Ciliar	Ao menos 60 animais/ano	6	Termo de entrada Prontuário Fotos	
4	Processo de reabilitação		Associação Mata Ciliar	Ao menos 20 animais/ano	34	Fichas de acompanhamento Fotos	
5	Destinação	Óbitos	Associação Mata Ciliar	Ao menos 40 animais/ano	1	Ficha de destinação	Os óbitos incluem animais provenientes de outros meses
		cativeiro			0	Ficha de necrópsia Fotos	
6	Soltura dos animais aptos		Associação Mata Ciliar	Dependem dos resultados da reabilitação estimados em 20% do número de animais recebidos	0	Ficha de destinação Fotos	As solturas podem incluir animais de outros períodos

RELATÓRIO DE RECEBIMENTO DE ANIMAIS SILVESTRES PROVENIENTES DO MUNICÍPIO CABREÚVA

RG	DATA DE ENTRADA	NOME POPULAR	NOME CIENTÍFICO
53590	13/01/2025	Maritaca	<i>Psittacara leucophthalmus</i>
53657	16/01/2025	Corujinha-do-mato	<i>Megascops choliba</i>
53805	21/01/2025	Periquitão-maracanã	<i>Psittacara leucophthalmus</i>
53806	21/01/2025	Periquitão-maracanã	<i>Psittacara leucophthalmus</i>
53807	21/01/2025	Veado-catingueiro	<i>Mazama gouazoubira</i>
53870	26/01/2025	Gambá-de-orelha-branca	<i>Didelphis albiventris</i>
TOTAL: 6 ANIMAIS			

TABELA RESUMO

CLASSE	Nº DE ANIMAIS	%
Aves	4	66,66
Mamíferos	2	33,33
Répteis	0	0
Total:	6	100

RELAÇÃO DE ÓBITOS DE ANIMAIS SILVESTRES

RG	DATA DE ENTRADA	NOME POPULAR	NOME CIENTÍFICO	DESTINO	DATA DE SAÍDA
53807	21/01/2025	Veado-catingueiro	<i>Mazama gouazoubira</i>	OBITO	22/01/2025
TOTAL: 1 ANIMAIS					

TABELA RESUMO

CLASSE	Nº DE ANIMAIS	%
Aves	0	0
Mamíferos	1	100
Répteis	0	0
Total:	1	100

RELAÇÃO DE SOLTURAS DE ANIMAIS SILVESTRES

RG	DATA DE ENTRADA	NOME POPULAR	NOME CIENTÍFICO	DESTINO	DATA DE SAÍDA	LOCAL SOLTURA
TOTAL: 0 ANIMAIS						

TABELA RESUMO

CLASSE	Nº DE ANIMAIS	%
Aves	0	0
Mamíferos	0	0
Répteis	0	0
TOTAL	0	100

ANIMAIS SILVESTRES PROVENIENTES DO MUNICÍPIO CABREÚVA QUE PERMANECEM EM PROCESSO DE REABILITAÇÃO

RG	DATA DE ENTRADA	NOME POPULAR	NOME CIENTÍFICO
37980	09/04/2022	Gambá-de-orelha-preta	<i>Didelphis aurita</i>
41564	09/12/2022	Corujinha-do-mato	<i>Megascops choliba</i>
44634	19/08/2023	Raposinha-do-campo	<i>Lycalopex vetulus</i>
45831	09/10/2023	Periquitão-maracanã	<i>Psittacara leucophthalmus</i>
46111	19/10/2023	Pixoxó	<i>Sporophila frontalis</i>
46380	01/11/2023	Corujinha-do-mato	<i>Megascops choliba</i>
47041	04/12/2023	Gambá-de-orelha-branca	<i>Didelphis albiventris</i>
47309	15/12/2023	Gambá-de-orelha-preta	<i>Didelphis aurita</i>
48447	16/01/2024	Quero-quero	<i>Vanellus chilensis</i>
49127	06/04/2024	Periquitão-maracanã	<i>Psittacara leucophthalmus</i>
50047	24/08/2024	Tucano-de-bico-verde	<i>Ramphastos dicolorus</i>
50417	15/09/2024	Maitaca-verde	<i>Pionus maximiliani</i>
50492	19/09/2024	Maitaca-verde	<i>Pionus maximiliani</i>
51111	06/10/2024	Tigre d'água	<i>Trachemys scripta</i>
51222	09/10/2024	Gambá-de-orelha-branca	<i>Didelphis albiventris</i>
51224	09/10/2024	Gambá-de-orelha-branca	<i>Didelphis albiventris</i>
51225	09/10/2024	Gambá-de-orelha-branca	<i>Didelphis albiventris</i>
51226	09/10/2024	Gambá-de-orelha-branca	<i>Didelphis albiventris</i>
51227	09/10/2024	Gambá-de-orelha-branca	<i>Didelphis albiventris</i>
51228	09/10/2024	Gambá-de-orelha-branca	<i>Didelphis albiventris</i>
51229	09/10/2024	Gambá-de-orelha-branca	<i>Didelphis albiventris</i>
51230	09/10/2024	Gambá-de-orelha-branca	<i>Didelphis albiventris</i>
51231	09/10/2024	Gambá-de-orelha-branca	<i>Didelphis albiventris</i>

51798	23/10/2024	Beija-flor-tesoura	<i>Eupetomena macroura</i>
52401	18/11/2024	Periquitão-maracanã	<i>Psittacara leucophthalmus</i>
52414	18/11/2024	Periquitão-maracanã	<i>Psittacara leucophthalmus</i>
53254	26/12/2024	Trinca-ferro	<i>Saltator similis</i>
53255	26/12/2024	Trinca-ferro	<i>Saltator similis</i>
53256	26/12/2024	Trinca-ferro	<i>Saltator similis</i>
53590	13/01/2025	Maritaca	<i>Psittacara leucophthalmus</i>
53657	16/01/2025	Corujinha-do-mato	<i>Megascops choliba</i>
53805	21/01/2025	Periquitão-maracanã	<i>Psittacara leucophthalmus</i>
53806	21/01/2025	Periquitão-maracanã	<i>Psittacara leucophthalmus</i>
53870	26/01/2025	Gambá-de-orelha-branca	<i>Didelphis albiventris</i>
TOTAL: 34 ANIMAIS			

RELATÓRIO FOTOGRÁFICO DE ANIMAIS SILVESTRES NO MÊS DE JANEIRO DO MUNICÍPIO DE CABREÚVA



**(53590) Maritaca filhote subdesenvolvido, encontrado em residência em sítio,
entregue por munícipe de Cabreúva 13/01/2025**



**(53870) Gambá de Orelha Branca, resgate residencial e entregue por munícipe de
Cabreúva 26/01/2025**



(53870) Gambá de Orelha Branca

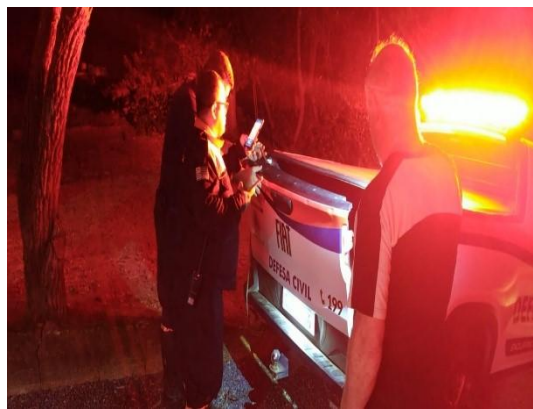

**(53807) Veado catingueiro, encontrado em beira de estrada ferido, trazido pela
defesa civil de Cabreúva 21/01/2025**



(53807) Veado catingueiro



(53805-53806) Maritacas, encontrados na câmara municipal, trazidos pela Defesa Civil de Cabreúva sem lesões evidentes 21/01/2025



(53805-53806) Maritacas



(53657) Coruja do mato, atacado por cão, entregue pela Defesa Covil, cidade de Cabreúva 17/01/2025



(53657) Coruja do mato

Jorge Bellix de Campos
Presidente