

**PREFEITURA MUNICIPAL DE ITATIBA**

**RELATÓRIO DE ACOMPANHAMENTO DAS ATIVIDADES DESENVOLVIDAS**

**JULHO/2024**

<b>Nº</b>	<b>ATIVIDADES</b>		<b>RESPONSÁVEL PELA AÇÃO</b>	<b>Nº DE ATENDIMENTOS PREVISTOS/ANO</b>	<b>INDICADORES REALIZADOS NO PERÍODO</b>	<b>MEIOS DE VERIFICAÇÃO</b>	<b>OBSERVAÇÃO</b>
<b>1</b>	Cursos de treinamento em manejo de animais silvestres		Associação Mata Ciliar	15 participantes	0	Lista de presença Fotos Ficha de avaliação	Os cursos são agendados no decorrer do ano, não há uma data fixa
<b>2</b>	Resgate de animais silvestres		Prefeitura	Ao menos 180 animais/ano	22		Pela prefeitura e/ou munícipes
<b>3</b>	Recebimento e atendimento veterinário		Associação Mata Ciliar	Ao menos 180 animais/ano	22	Termo de entrada RG Prontuário Fotos	
<b>4</b>	Processo de reabilitação		Associação Mata Ciliar	Ao menos 30 animais/ano	127	Fichas de acompanhamento RG Fotos	
<b>5</b>	Destinação	Óbitos	Associação Mata Ciliar	Ao menos 40 animais/ano	18	Ficha de destinação	Os óbitos podem incluir animais provenientes de outros meses
		Cativeiro			1	Ficha de necrópsia RG Fotos	
<b>6</b>	Soltura dos animais aptos		Associação Mata Ciliar	Ao menos 36 animais/ano	1	Ficha de destinação RG Fotos	As solturas podem incluir animais de outros períodos

## RELATÓRIO DE RECEBIMENTO DE ANIMAIS SILVESTRES

### PROVENIENTES DO MUNICÍPIO ITATIBA

RG	DATA DE ENTRADA	NOME POPULAR	NOME CIENTÍFICO
49646	02/07/2024	Sagui-de-tufo-preto	<i>Callithrix penicillata</i>
49677	09/07/2024	Seriema	<i>Cariama cristata</i>
49683	10/07/2024	Carcará	<i>Caracara plancus</i>
49684	10/07/2024	Ouriço-cacheiro	<i>Coendou spinosus</i>
49688	11/07/2024	Cachorro-do-mato	<i>Cerdocyon thous</i>
49701	14/07/2024	Periquitão-maracanã	<i>Psittacara leucophthalmus</i>
49709	16/07/2024	Avoante	<i>Zenaida auriculata</i>
49711	16/07/2024	Coruja-buraqueira	<i>Athene cunicularia</i>
49712	16/07/2024	Sagui-de-tufo-preto	<i>Callithrix penicillata</i>
49735	17/07/2024	Sagui-de-tufo-preto	<i>Callithrix penicillata</i>
49738	18/07/2024	Gambá-de-orelha-preta	<i>Didelphis aurita</i>
49742	18/07/2024	Iguana	<i>Iguana iguana</i>
49746	19/07/2024	Sagui-de-tufo-preto	<i>Callithrix penicillata</i>
49755	20/07/2024	Ouriço-cacheiro	<i>Coendou spinosus</i>
49758	21/07/2024	Gambá-de-orelha-preta	<i>Didelphis aurita</i>
49763	22/07/2024	Ouriço-cacheiro	<i>Coendou spinosus</i>
49775	24/07/2024	Sagui-de-tufo-preto	<i>Callithrix penicillata</i>
49792	27/07/2024	Quero-quero	<i>Vanellus chilensis</i>
49793	27/07/2024	Sagui-de-tufo-preto	<i>Callithrix penicillata</i>
49794	27/07/2024	Sagui-de-tufo-preto	<i>Callithrix penicillata</i>
49809	30/07/2024	Lagartixa-preta	<i>Tropidurus hispidus</i>
49817	31/07/2024	Ouriço-cacheiro	<i>Coendou spinosus</i>
<b>TOTAL: 22 ANIMAIS</b>			

#### TABELA RESUMO

CLASSE	Nº DE ANIMAIS	%
Aves	6	27,2
Mamíferos	14	63,6
Répteis	2	9,2
<b>TOTAL</b>	<b>22</b>	<b>100%</b>

### RELAÇÃO DE ÓBITOS DE ANIMAIS SILVESTRES

RG	DATA DE ENTRADA	NOME POPULAR	NOME CIENTÍFICO	DESTINO	DATA DE SAÍDA
48931	17/03/2024	Periquitão-maracanã	<i>Psittacara leucophthalmus</i>	OBITO	12/07/2024
49391	17/05/2024	Caxinguelê	<i>Guerlinguetus aestuans</i>	OBITO	14/07/2024
49646	02/07/2024	Sagui-de-tufo-preto	<i>Callithrix penicillata</i>	OBITO	02/07/2024

49677	09/07/2024	Seriema	<i>Cariama cristata</i>	OBITO	09/07/2024
49683	10/07/2024	Carcará	<i>Caracara plancus</i>	OBITO	10/07/2024
49684	10/07/2024	Ouriço-cacheiro	<i>Coendou spinosus</i>	OBITO	10/07/2024
49688	11/07/2024	Cachorro-do-mato	<i>Cerdocyon thous</i>	OBITO	11/07/2024
49711	16/07/2024	Coruja-buraqueira	<i>Athene cunicularia</i>	OBITO	16/07/2024
49712	16/07/2024	Sagui-de-tufo-preto	<i>Callithrix penicillata</i>	OBITO	19/07/2024
49735	17/07/2024	Sagui-de-tufo-preto	<i>Callithrix penicillata</i>	OBITO	18/07/2024
49738	18/07/2024	Gambá-de-orelha-preta	<i>Didelphis aurita</i>	OBITO	21/07/2024
49758	21/07/2024	Gambá-de-orelha-preta	<i>Didelphis aurita</i>	OBITO	21/07/2024
49792	27/07/2024	Quero-quero	<i>Vanellus chilensis</i>	OBITO	29/07/2024
49793	27/07/2024	Sagui-de-tufo-preto	<i>Callithrix penicillata</i>	OBITO	30/07/2024
49794	27/07/2024	Sagui-de-tufo-preto	<i>Callithrix penicillata</i>	OBITO	27/07/2024
49817	31/07/2024	Ouriço-cacheiro	<i>Coendou spinosus</i>	OBITO	31/07/2024
35901	06/12/2021	Tucano-toco	<i>Ramphastos toco</i>	OBITO	31/07/2024
38630	10/05/2022	Carcará	<i>Caracara plancus</i>	OBITO	03/07/2024

**TOTAL: 18 ANIMAIS**

#### TABELA RESUMO

CLASSE	Nº DE ANIMAIS	%
Aves	7	38,8
Mamíferos	11	61,2
Répteis	0	0
<b>TOTAL</b>	<b>18</b>	<b>100%</b>

#### RELAÇÃO DE SOLTURAS DE ANIMAIS SILVESTRES

RG	DATA DE ENTRADA	NOME POPULAR	NOME CIENTÍFICO	DESTINO	DATA DE SAÍDA	LOCAL SOLTURA
47639	04/01/2024	Gambá-de-orelha-branca	<i>Didelphis albiventris</i>	SOLTURA	11/07/2024	-

**TOTAL: 1 ANIMAIS**

#### TABELA RESUMO

CLASSE	Nº DE ANIMAIS	%
Aves	0	0
Mamíferos	1	100
Répteis	0	0
<b>TOTAL</b>	<b>1</b>	<b>100</b>

## ANIMAIS SILVESTRES PROVENIENTES DO MUNICÍPIO ITATIBA QUE PERMANECEM EM PROCESSO DE REABILITAÇÃO

RG	DATA DE ENTRADA	NOME POPULAR	NOME CIENTÍFICO
36363	06/01/2022	Periquitão-maracanã	<i>Psittacara leucophthalmus</i>
36390	08/01/2022	Trinca-ferro	<i>Saltator similis</i>
36398	08/01/2022	Canário-belga	<i>Serinus canaria</i>
36399	08/01/2022	Canário-belga	<i>Serinus canaria</i>
36402	08/01/2022	Coleirinho	<i>Sporophila caerulescens</i>
36403	08/01/2022	Coleirinho	<i>Sporophila caerulescens</i>
36404	08/01/2022	Tiziu	<i>Volatinia jacarina</i>
36407	08/01/2022	Coleirinho	<i>Sporophila caerulescens</i>
36413	09/01/2022	Rolinha	<i>Columbina talpacoti</i>
36415	09/01/2022	Gambá-de-orelha-branca	<i>Didelphis albiventris</i>
36416	09/01/2022	Gambá-de-orelha-branca	<i>Didelphis albiventris</i>
36417	09/01/2022	Gambá-de-orelha-branca	<i>Didelphis albiventris</i>
36462	10/01/2022	Gambá-de-orelha-branca	<i>Didelphis albiventris</i>
36463	10/01/2022	Gambá-de-orelha-branca	<i>Didelphis albiventris</i>
36683	23/01/2022	Rolinha	<i>Columbina talpacoti</i>
36734	27/01/2022	Sabiá-barranco	<i>Turdus leucomelas</i>
36802	01/02/2022	Gambá-de-orelha-branca	<i>Didelphis albiventris</i>
36849	02/02/2022	Bigodinho	<i>Sporophila lineola</i>
36850	02/02/2022	Pintassilgo	<i>Spinus magellanicus</i>
36851	02/02/2022	Baiano	<i>Sporophila nigricollis</i>
36862	03/02/2022	Sagui-de-tufo-preto	<i>Callithrix penicillata</i>
37157	18/02/2022	Periquitão-maracanã	<i>Psittacara leucophthalmus</i>
37289	25/02/2022	Periquitão-maracanã	<i>Psittacara leucophthalmus</i>
37339	28/02/2022	Periquitão-maracanã	<i>Psittacara leucophthalmus</i>
37358	01/03/2022	Corujinha-do-mato	<i>Megascops choliba</i>
37393	03/03/2022	Periquitão-maracanã	<i>Psittacara leucophthalmus</i>
37561	07/03/2022	Trinca-ferro	<i>Saltator similis</i>
37705	14/03/2022	Periquitão-maracanã	<i>Psittacara leucophthalmus</i>
37719	15/03/2022	Periquitão-maracanã	<i>Psittacara leucophthalmus</i>
37720	15/03/2022	Periquitão-maracanã	<i>Psittacara leucophthalmus</i>
37895	29/03/2022	Periquitão-maracanã	<i>Psittacara leucophthalmus</i>
39255	11/08/2022	Jabuti-piranga	<i>Chelonoidis carbonaria</i>
39458	08/09/2022	Baiano	<i>Sporophila nigricollis</i>
39459	08/09/2022	Baiano	<i>Sporophila nigricollis</i>
39460	08/09/2022	Tico-tico-rei	<i>Coryphospingus cucullatus</i>
39557	12/09/2022	Cachorro-do-mato	<i>Cerdocyon thous</i>
39814	23/09/2022	Corujinha-do-mato	<i>Megascops choliba</i>

39846	26/09/2022	Canário-da-terra	<i>Sicalis flaveola</i>
39899	27/09/2022	Gambá-de-orelha-branca	<i>Didelphis albiventris</i>
40095	04/10/2022	Corujinha-do-mato	<i>Megascops choliba</i>
40427	13/10/2022	Corujinha-do-mato	<i>Megascops choliba</i>
40439	14/10/2022	Andorinhão-do-temporal	<i>Chaetura meridionalis</i>
40612	21/10/2022	Corujinha-do-mato	<i>Megascops choliba</i>
40617	21/10/2022	Gambá-de-orelha-preta	<i>Didelphis aurita</i>
40861	03/11/2022	Jabuti-piranga	<i>Chelonoidis carbonaria</i>
40862	03/11/2022	Jabuti-piranga	<i>Chelonoidis carbonaria</i>
41247	25/11/2022	Corujinha-do-mato	<i>Megascops choliba</i>
41436	30/11/2022	Jabuti-piranga	<i>Chelonoidis carbonaria</i>
41807	26/12/2022	Trinca-ferro	<i>Saltator similis</i>
42346	24/01/2023	Gambá-de-orelha-preta	<i>Didelphis aurita</i>
42548	07/02/2023	Gambá-de-orelha-preta	<i>Didelphis aurita</i>
42575	08/02/2023	Rolinha	<i>Columbina talpacoti</i>
43400	25/03/2023	Tartaruga-de-orelha-vermelha	<i>Trachemys scripta</i>
43656	15/04/2023	Tartaruga-de-orelha-vermelha	<i>Trachemys scripta</i>
43712	25/04/2023	Periquitão-maracanã	<i>Psittacara leucophthalmus</i>
43713	25/04/2023	Periquitão-maracanã	<i>Psittacara leucophthalmus</i>
44404	19/07/2023	Corujinha-do-mato	<i>Megascops choliba</i>
44457	31/07/2023	Rolinha	<i>Columbina talpacoti</i>
44580	14/08/2023	Jabuti-piranga	<i>Chelonoidis carbonaria</i>
44664	24/08/2023	Rolinha	<i>Columbina talpacoti</i>
44801	04/09/2023	Corujinha-do-mato	<i>Megascops choliba</i>
45071	17/09/2023	Sagui-de-tufo-preto	<i>Callithrix penicillata</i>
45367	27/09/2023	Sagui-de-tufo-preto	<i>Callithrix penicillata</i>
45531	01/10/2023	Macaco-prego	<i>Sapajus apella</i>
46262	25/10/2023	Bem-te-vi	<i>Pitangus sulphuratus</i>
46303	27/10/2023	Corujinha-do-mato	<i>Megascops choliba</i>
46355	31/10/2023	Bem-te-vi	<i>Pitangus sulphuratus</i>
46460	03/11/2023	Gambá-de-orelha-branca	<i>Didelphis albiventris</i>
46461	03/11/2023	Gambá-de-orelha-branca	<i>Didelphis albiventris</i>
46462	03/11/2023	Gambá-de-orelha-branca	<i>Didelphis albiventris</i>
46463	03/11/2023	Gambá-de-orelha-branca	<i>Didelphis albiventris</i>
46464	03/11/2023	Gambá-de-orelha-branca	<i>Didelphis albiventris</i>
46465	03/11/2023	Gambá-de-orelha-branca	<i>Didelphis albiventris</i>
46466	03/11/2023	Gambá-de-orelha-branca	<i>Didelphis albiventris</i>
46604	11/11/2023	Periquitão-maracanã	<i>Psittacara leucophthalmus</i>
46634	13/11/2023	Corujinha-do-mato	<i>Megascops choliba</i>
46703	16/11/2023	Gambá-de-orelha-branca	<i>Didelphis albiventris</i>
46958	29/11/2023	Tucano-toco	<i>Ramphastos toco</i>
47476	26/12/2023	Tartaruga-tigre-d'água	<i>Trachemys dorbigni</i>

47493	26/12/2023	Periquitão-maracanã	<i>Psittacara leucophthalmus</i>
47620	02/01/2024	Corujinha-do-mato	<i>Megascops choliba</i>
47635	04/01/2024	Rolinha	<i>Columbina talpacoti</i>
47711	08/01/2024	Periquitão-maracanã	<i>Psittacara leucophthalmus</i>
48043	22/01/2024	Gambá-de-orelha-preta	<i>Didelphis aurita</i>
48074	24/01/2024	Sagui-de-tufo-branco	<i>Callithrix jacchus</i>
48084	24/01/2024	Periquitão-maracanã	<i>Psittacara leucophthalmus</i>
48085	24/01/2024	Gambá-de-orelha-branca	<i>Didelphis albiventris</i>
48086	24/01/2024	Gambá-de-orelha-branca	<i>Didelphis albiventris</i>
48088	24/01/2024	Gambá-de-orelha-branca	<i>Didelphis albiventris</i>
48125	26/01/2024	Sanhaço-cinzento	<i>Thraupis sayaca</i>
48134	27/01/2024	Tartaruga-tigre-d'agua	<i>Trachemys dorbigni</i>
48155	29/01/2024	Bigodinho	<i>Sporophila lineola</i>
48156	29/01/2024	Coleirinho	<i>Sporophila caerulescens</i>
48157	29/01/2024	Pintassilgo	<i>Spinus magellanicus</i>
48158	29/01/2024	Azulão	<i>Cyanoloxia brissonii</i>
48160	29/01/2024	Trinca-ferro	<i>Saltator similis</i>
48161	29/01/2024	Trinca-ferro	<i>Saltator similis</i>
48162	29/01/2024	Trinca-ferro	<i>Saltator similis</i>
48195	01/02/2024	Periquitão-maracanã	<i>Psittacara leucophthalmus</i>
48210	02/02/2024	Gambá-de-orelha-branca	<i>Didelphis albiventris</i>
48277	06/02/2024	Trinca-ferro	<i>Saltator similis</i>
48279	06/02/2024	Coleirinho	<i>Sporophila caerulescens</i>
48280	06/02/2024	Coleirinho	<i>Sporophila caerulescens</i>
48281	06/02/2024	Canário-da-terra	<i>Sicalis flaveola</i>
48282	06/02/2024	Canário-da-terra	<i>Sicalis flaveola</i>
48286	06/02/2024	Pintassilgo	<i>Spinus magellanicus</i>
48435	16/02/2024	Ouriço-cacheiro	<i>Sphiggurus spinosus</i>
48644	29/02/2024	Periquitão-maracanã	<i>Psittacara leucophthalmus</i>
48746	05/03/2024	Periquitão-maracanã	<i>Psittacara leucophthalmus</i>
48747	05/03/2024	Periquitão-maracanã	<i>Psittacara leucophthalmus</i>
48899	14/03/2024	Tartaruga-tigre-d'agua	<i>Trachemys dorbigni</i>
48980	19/03/2024	Sagui-de-tufo-preto	<i>Callithrix penicillata</i>
48981	19/03/2024	Gambá-de-orelha-preta	<i>Didelphis aurita</i>
49017	22/03/2024	Periquitão-maracanã	<i>Psittacara leucophthalmus</i>
49076	31/03/2024	Ouriço-cacheiro	<i>Sphiggurus spinosus</i>
49195	14/04/2024	Periquitão-maracanã	<i>Psittacara leucophthalmus</i>
49211	17/04/2024	Ouriço-cacheiro	<i>Sphiggurus spinosus</i>
49221	18/04/2024	Jabuti-piranga	<i>Chelonoidis carbonaria</i>
49290	30/04/2024	Periquitão-maracanã	<i>Psittacara leucophthalmus</i>
49585	26/06/2024	Rolinha	<i>Columbina talpacoti</i>

49600	28/06/2024	Gambá-de-orelha-preta	<i>Didelphis aurita</i>
49637	30/06/2024	Sagui-de-tufo-preto	<i>Callithrix penicillata</i>
49701	14/07/2024	Periquitão-maracanã	<i>Psittacara leucophthalmus</i>
49709	16/07/2024	Avoante	<i>Zenaida auriculata</i>
49746	19/07/2024	Sagui-de-tufo-preto	<i>Callithrix penicillata</i>
49755	20/07/2024	Ouriço-cacheiro	<i>Coendou spinosus</i>
49763	22/07/2024	Ouriço-cacheiro	<i>Coendou spinosus</i>
<b>TOTAL: 127 ANIMAIS</b>			

**RELATÓRIO FOTOGRÁFICO DE ANIMAIS SILVESTRES**  
**MUNICÍPIO DE ITATIBA**



**(49646) Sagui, adulto, animal encontrado em praça sem andar, entregue por GM de Itatiba no dia 02/07/2024**



**(49646) Sagui**



**(49677) Seriema, adulta, animal foi atropelado, entregue por GCM de Itatiba no dia  
09/07/2024**



**(49677) Seriema**



**(49683) Carcará, encontrado sem conseguir voar e (49684) Ouriço, atropelado,  
chegou em óbito. Entregues por GCM de Itatiba no dia 10/07/2024**



**(49683) Carcará**



**(49688) Cachorro do mato, animal encontrado em chácara pouco reativo, munícipes acionaram a GM para o resgate, entregue por GM de Itatiba no dia 11/07/2024**



**(49688) Cachorro do mato**



**(49701) Maritaca, adulta, encontrada em condomínio com asa cortada, entregue por GM de Itatiba no dia 13/07/2024**



**(49701) Maritaca**



**(49709) Avoante, encontrada em interior de loja, entregue por GM de Itatiba no dia 16/07/2024**



**(49709) Avoante**



**(49735) Sagui de tufo preto, encontrado prostrado em parque municipal, entregue por GCM Itatiba no dia 17/07/2024**



**(49735) Sagui de tufo preto**



**(49738) Gambá de orelha preta, possível atropelamento, entregue por GCM de Itatiba no dia 18/07/2024**



**(49738) Gambá de orelha preta**



**(49742) Iguana, encontrada na rua, entregue por GMA de Itatiba no dia 18/07/2024**



**(49742) Iguana**



**(49746) Sagui de tufo preto, deixado na base da GCM por munícipe, entregue por  
GCM de Itatiba no dia 19/07/2024**

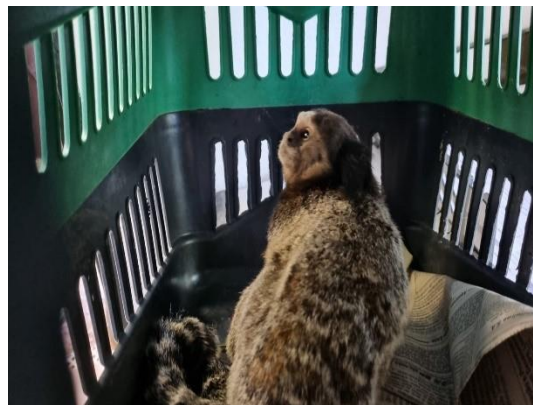

**(49746) Sagui de tufo preto**



**(49755) Ouriço-cacheiro, filhote, encontrado em via pública, entregue por GM de Itatiba no dia 20/07/2024**



**(49755) Ouriço-cacheiro**



**(49758) Gambá de orelha preta, encontrado na rua andando em círculos, possível atropelamento, entregue por GCM de Itatiba no dia 21/07/2024**



**(49758) Gambá de orelha preta**



**(49763) Ouriço-cacheiro, encontrado em fiação elétrica, retirado por companhia elétrica, entregue por GM de Itatiba no dia 22/07/2024**

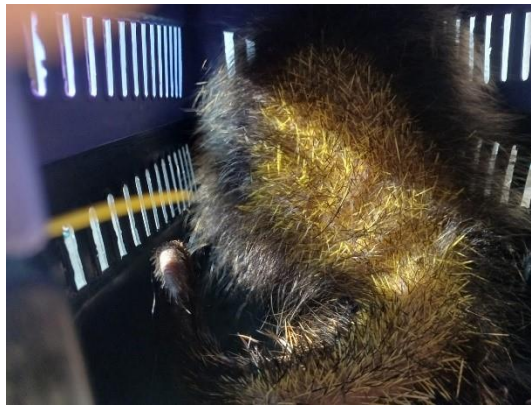

**(49763) Ouriço-cacheiro**



**(49775) – Sagui-de-tufo-preto, encontrado se arrastando. Entregue pela GCM Itatiba no dia 24-07-2024**



**(49775) – Sagui-de-tufo-preto**



**(49792) Quero-quero, ferimento em asa e (49793 e 49794) - Sagui, vítimas de eletrocussão. Entregues pela GMA Itatiba no dia 27/07/2024**



**(49792) Quero-quero**



**(49793 e 49794) – Saguis**



**(49809) Lagartixa preta (tropidurus hispidus) encontrado em residência. Entregue por munícipe Itatiba no dia 30/07/2024**



**(49809) Lagartixa preta (tropidurus hispidus)**



**(49816) ouriço cacheiro, encontrado em condomínio com sangramento. Entregue pela GCM Itatiba no dia 31/07/2024**

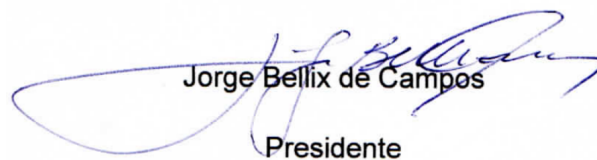

**(49816) ouriço cacheiro**

  
Jorge Bellix de Campos  
Presidente