

PREFEITURA MUNICIPAL DE ITATIBA

RELATÓRIO DE ACOMPANHAMENTO DAS ATIVIDADES DESENVOLVIDAS

SETEMBRO/2024

Nº	ATIVIDADES		RESPONSÁVEL PELA AÇÃO	Nº DE ATENDIMENTOS PREVISTOS/ANO	INDICADORES REALIZADOS NO PERÍODO	MEIOS DE VERIFICAÇÃO	OBSERVAÇÃO
1	Cursos de treinamento em manejo de animais silvestres		Associação Mata Ciliar	15 participantes	0	Lista de presença Fotos Ficha de avaliação	Os cursos são agendados no decorrer do ano, não há uma data fixa
2	Resgate de animais silvestres		Prefeitura	Ao menos 180 animais/ano	141		Pela prefeitura e/ou munícipes
3	Recebimento e atendimento veterinário		Associação Mata Ciliar	Ao menos 180 animais/ano	141	Termo de entrada RG Prontuário Fotos	
4	Processo de reabilitação		Associação Mata Ciliar	Ao menos 30 animais/ano	185	Fichas de acompanhamento RG Fotos	
5	Destinação	Óbitos	Associação Mata Ciliar	Ao menos 40 animais/ano	81	Ficha de destinação Ficha de necrópsia RG Fotos	Os óbitos podem incluir animais provenientes de outros meses
		Cativeiro			0		
6	Soltura dos animais aptos		Associação Mata Ciliar	Ao menos 36 animais/ano	0	Ficha de destinação RG Fotos	As solturas podem incluir animais de outros períodos

RELATÓRIO DE RECEBIMENTO DE ANIMAIS SILVESTRES PROVENIENTES DO MUNICÍPIO ITATIBA

RG	DATA DE ENTRADA	NOME POPULAR	NOME CIENTÍFICO
50132	02/09/2024	Caxinguele	<i>Guerlinguetus aestuans</i>
50133	02/09/2024	Seriema	<i>Cariama cristata</i>
50152	03/09/2024	Gambá-de-orelha-preta	<i>Didelphis aurita</i>
50153	03/09/2024	Gambá-de-orelha-preta	<i>Didelphis aurita</i>
50154	03/09/2024	Gambá-de-orelha-preta	<i>Didelphis aurita</i>
50155	03/09/2024	Gambá-de-orelha-preta	<i>Didelphis aurita</i>
50156	03/09/2024	Gambá-de-orelha-preta	<i>Didelphis aurita</i>
50157	03/09/2024	Gambá-de-orelha-preta	<i>Didelphis aurita</i>
50158	03/09/2024	Gambá-de-orelha-preta	<i>Didelphis aurita</i>
50159	03/09/2024	Gambá-de-orelha-preta	<i>Didelphis aurita</i>
50160	03/09/2024	Gambá-de-orelha-preta	<i>Didelphis aurita</i>
50161	03/09/2024	Gambá-de-orelha-preta	<i>Didelphis aurita</i>
50176	04/09/2024	Periquitão-maracanã	<i>Psittacara leucophthalmus</i>
50186	04/09/2024	Gambá-de-orelha-preta	<i>Didelphis aurita</i>
50187	04/09/2024	Gambá-de-orelha-preta	<i>Didelphis aurita</i>
50188	04/09/2024	Gambá-de-orelha-preta	<i>Didelphis aurita</i>
50189	04/09/2024	Gambá-de-orelha-preta	<i>Didelphis aurita</i>
50190	04/09/2024	Gambá-de-orelha-preta	<i>Didelphis aurita</i>
50206	06/09/2024	Azulão	<i>Cyanoloxia brissonii</i>
50207	06/09/2024	Azulão	<i>Cyanoloxia brissonii</i>
50208	06/09/2024	Bicudo	<i>Sporophila maximiliani</i>
50209	06/09/2024	Bicudo	<i>Sporophila maximiliani</i>
50210	06/09/2024	Tico tico rei	<i>Coryphospingus cucullatus</i>
50211	06/09/2024	Sabiá coleira	<i>Turdus albicollis</i>
50212	06/09/2024	Cara preta	<i>Conioptilon mcilhennyi</i>
50213	06/09/2024	Canário da terra	<i>Sicalis flaveola</i>
50216	06/09/2024	Gambá-de-orelha-preta	<i>Didelphis aurita</i>
50217	06/09/2024	Periquitão-maracanã	<i>Psittacara leucophthalmus</i>
50225	06/09/2024	Pardal	<i>Passer domesticus</i>
50226	06/09/2024	Bem te vi	<i>Pitangus sulphuratus</i>
50227	06/09/2024	Bem te vi	<i>Pitangus sulphuratus</i>
50229	06/09/2024	Gambá-de-orelha-preta	<i>Didelphis aurita</i>
50230	06/09/2024	Gambá-de-orelha-preta	<i>Didelphis aurita</i>
50231	06/09/2024	Gambá-de-orelha-preta	<i>Didelphis aurita</i>
50232	06/09/2024	Gambá-de-orelha-preta	<i>Didelphis aurita</i>
50233	06/09/2024	Gambá-de-orelha-preta	<i>Didelphis aurita</i>
50234	06/09/2024	Gambá-de-orelha-preta	<i>Didelphis aurita</i>
50249	07/09/2024	Corujinha-do-mato	<i>Megascops choliba</i>
50257	08/09/2024	Gambá-de-orelha-preta	<i>Didelphis aurita</i>
50258	08/09/2024	Gambá-de-orelha-preta	<i>Didelphis aurita</i>
50259	08/09/2024	Gambá-de-orelha-preta	<i>Didelphis aurita</i>
50260	08/09/2024	Gambá-de-orelha-preta	<i>Didelphis aurita</i>
50261	08/09/2024	Gambá-de-orelha-preta	<i>Didelphis aurita</i>

50262	08/09/2024	Gambá-de-orelha-preta	<i>Didelphis aurita</i>
50263	08/09/2024	Gambá-de-orelha-preta	<i>Didelphis aurita</i>
50289	09/09/2024	Jacu	<i>Penelope obscura</i>
50306	10/09/2024	Urubu-de-cabeça-preta	<i>Coragyps atratus</i>
50343	12/09/2024	Gambá-de-orelha-preta	<i>Didelphis aurita</i>
50345	12/09/2024	Gambá-de-orelha-preta	<i>Didelphis aurita</i>
50346	12/09/2024	Gambá-de-orelha-preta	<i>Didelphis aurita</i>
50347	12/09/2024	Gambá-de-orelha-preta	<i>Didelphis aurita</i>
50354	12/09/2024	Sagui-de-tufo-preto	<i>Callithrix penicillata</i>
50370	13/09/2024	Sagui-de-tufo-preto	<i>Callithrix penicillata</i>
50371	13/09/2024	Corujinha-do-mato	<i>Megascops choliba</i>
50386	14/09/2024	Gambá-de-orelha-branca	<i>Didelphis albiventris</i>
50396	15/09/2024	Gambá-de-orelha-branca	<i>Didelphis albiventris</i>
50397	15/09/2024	Gambá-de-orelha-branca	<i>Didelphis albiventris</i>
50398	15/09/2024	Gambá-de-orelha-branca	<i>Didelphis albiventris</i>
50418	16/09/2024	Bem-te-vi	<i>Pitangus sulphuratus</i>
50419	16/09/2024	Periquitão-maracanã	<i>Psittacara leucophthalmus</i>
50508	19/09/2024	Gambá-de-orelha-branca	<i>Didelphis albiventris</i>
50512	19/09/2024	Gambá-de-orelha-branca	<i>Didelphis albiventris</i>
50525	20/09/2024	Gambá-de-orelha-branca	<i>Didelphis albiventris</i>
50526	20/09/2024	Gambá-de-orelha-branca	<i>Didelphis albiventris</i>
50527	20/09/2024	Gambá-de-orelha-branca	<i>Didelphis albiventris</i>
50528	20/09/2024	Gambá-de-orelha-branca	<i>Didelphis albiventris</i>
50529	20/09/2024	Gambá-de-orelha-branca	<i>Didelphis albiventris</i>
50530	20/09/2024	Gambá-de-orelha-branca	<i>Didelphis albiventris</i>
50548	21/09/2024	Jacu	<i>Penelope obscura</i>
50564	21/09/2024	Jacu	<i>Penelope obscura</i>
50573	21/09/2024	Gambá-de-orelha-branca	<i>Didelphis albiventris</i>
50574	21/09/2024	Gambá-de-orelha-branca	<i>Didelphis albiventris</i>
50575	21/09/2024	Sagui-de-tufo-preto	<i>Callithrix penicillata</i>
50581	22/09/2024	Gambá-de-orelha-preta	<i>Didelphis aurita</i>
50582	22/09/2024	Gambá-de-orelha-preta	<i>Didelphis aurita</i>
50583	22/09/2024	Bem-te-vi	<i>Pitangus sulphuratus</i>
50599	22/09/2024	Gambá-de-orelha-branca	<i>Didelphis albiventris</i>
50600	22/09/2024	Gambá-de-orelha-branca	<i>Didelphis albiventris</i>
50601	22/09/2024	Gambá-de-orelha-branca	<i>Didelphis albiventris</i>
50602	22/09/2024	Gambá-de-orelha-branca	<i>Didelphis albiventris</i>
50603	22/09/2024	Gambá-de-orelha-branca	<i>Didelphis albiventris</i>
50604	22/09/2024	Gambá-de-orelha-branca	<i>Didelphis albiventris</i>
50617	22/09/2024	gambá-de-orelha-branca	<i>Didelphis albiventris</i>
50618	22/09/2024	gambá-de-orelha-branca	<i>Didelphis albiventris</i>
50619	22/09/2024	gambá-de-orelha-branca	<i>Didelphis albiventris</i>
50620	22/09/2024	gambá-de-orelha-branca	<i>Didelphis albiventris</i>
50621	22/09/2024	gambá-de-orelha-branca	<i>Didelphis albiventris</i>
50622	22/09/2024	gambá-de-orelha-branca	<i>Didelphis albiventris</i>
50627	23/09/2024	Gambá-de-orelha-branca	<i>Didelphis albiventris</i>
50628	23/09/2024	Gambá-de-orelha-branca	<i>Didelphis albiventris</i>
50629	23/09/2024	Gambá-de-orelha-branca	<i>Didelphis albiventris</i>

50630	23/09/2024	Gambá-de-orelha-branca	Didelphis albiventris
50631	23/09/2024	Gambá-de-orelha-branca	Didelphis albiventris
50633	23/09/2024	Avoante	Zenaida auriculata
50639	23/09/2024	Gambá-de-orelha-preta	Didelphis aurita
50640	23/09/2024	Gambá-de-orelha-branca	Didelphis albiventris
50641	23/09/2024	Gambá-de-orelha-branca	Didelphis albiventris
50642	23/09/2024	Gambá-de-orelha-branca	Didelphis albiventris
50643	23/09/2024	Gambá-de-orelha-branca	Didelphis albiventris
50644	23/09/2024	Gambá-de-orelha-branca	Didelphis albiventris
50645	23/09/2024	Gambá-de-orelha-branca	Didelphis albiventris
50646	23/09/2024	Gambá-de-orelha-branca	Didelphis albiventris
50647	23/09/2024	Gambá-de-orelha-branca	Didelphis albiventris
50657	23/09/2024	Periquitão-maracanã	Psittacara leucophthalmus
50658	23/09/2024	Gambá-de-orelha-branca	Didelphis albiventris
50688	24/09/2024	Gambá-de-orelha-branca	Didelphis albiventris
50689	24/09/2024	Gambá-de-orelha-branca	Didelphis albiventris
50690	24/09/2024	Gambá-de-orelha-branca	Didelphis albiventris
50691	24/09/2024	Gambá-de-orelha-branca	Didelphis albiventris
50692	24/09/2024	Gambá-de-orelha-branca	Didelphis albiventris
50693	24/09/2024	Gambá-de-orelha-branca	Didelphis albiventris
50694	24/09/2024	Gambá-de-orelha-branca	Didelphis albiventris
50695	24/09/2024	Gambá-de-orelha-branca	Didelphis albiventris
50696	24/09/2024	Tucano-toco	Ramphastos toco
50741	25/09/2024	Gambá-de-orelha-branca	Didelphis albiventris
50742	25/09/2024	Gambá-de-orelha-branca	Didelphis albiventris
50753	26/09/2024	Bem-te-vi	Pitangus sulphuratus
50760	26/09/2024	Gambá-de-orelha-preta	Didelphis aurita
50775	26/09/2024	Sagui-de-tufo-preto	Callithrix penicillata
50776	26/09/2024	Gambá-de-orelha-branca	Didelphis albiventris
50783	27/09/2024	Gambá-de-orelha-preta	Didelphis aurita
50784	27/09/2024	Gambá-de-orelha-branca	Didelphis albiventris
50790	27/09/2024	Bem-te-vi	Pitangus sulphuratus
50791	27/09/2024	Bem-te-vi	Pitangus sulphuratus
50792	27/09/2024	Periquito-encontro-amarelo	Brotogeris chiriri
50793	27/09/2024	Periquito-encontro-amarelo	Brotogeris chiriri
50866	30/09/2024	Gambá-de-orelha-branca	Didelphis albiventris
50867	30/09/2024	Gambá-de-orelha-branca	Didelphis albiventris
50868	30/09/2024	Gambá-de-orelha-branca	Didelphis albiventris
50869	30/09/2024	Gambá-de-orelha-branca	Didelphis albiventris
50870	30/09/2024	Gambá-de-orelha-branca	Didelphis albiventris
50871	30/09/2024	Gambá-de-orelha-branca	Didelphis albiventris
50872	30/09/2024	Gambá-de-orelha-branca	Didelphis albiventris
50873	30/09/2024	Gambá-de-orelha-branca	Didelphis albiventris
50874	30/09/2024	Gambá-de-orelha-branca	Didelphis albiventris
50875	30/09/2024	Gambá-de-orelha-branca	Didelphis albiventris
50876	30/09/2024	Gambá-de-orelha-branca	Didelphis albiventris
50881	30/09/2024	Periquito-encontro-amarelo	Brotogeris chiriri
50882	30/09/2024	Gambá-de-orelha-preta	Didelphis aurita

50883	30/09/2024	Urubu-cabeça-preta	Coragyps atratus
50884	30/09/2024	Gambá-de-orelha-preta	Didelphis aurita
TOTAL: 141 animais			

TABELA RESUMO

CLASSE	Nº DE ANIMAIS	%
Aves	33	23
Mamíferos	108	77
Répteis	0	0
TOTAL	141	100%

RELAÇÃO DE ÓBITOS DE ANIMAIS SILVESTRES

RG	DATA DE ENTRADA	NOME POPULAR	NOME CIENTÍFICO	DESTINO	DATA DE SAÍDA
48162	29/01/2024	Trinca-ferro	<i>Saltator similis</i>	OBITO	16/09/2024
50132	02/09/2024	Caxinguele	<i>Guerlinguetus aestuans</i>	OBITO	08/09/2024
50152	03/09/2024	Gambá-de-orelha-preta	<i>Didelphis aurita</i>	OBITO	03/09/2024
50153	03/09/2024	Gambá-de-orelha-preta	<i>Didelphis aurita</i>	OBITO	03/09/2024
50154	03/09/2024	Gambá-de-orelha-preta	<i>Didelphis aurita</i>	OBITO	03/09/2024
50155	03/09/2024	Gambá-de-orelha-preta	<i>Didelphis aurita</i>	OBITO	03/09/2024
50156	03/09/2024	Gambá-de-orelha-preta	<i>Didelphis aurita</i>	OBITO	03/09/2024
50157	03/09/2024	Gambá-de-orelha-preta	<i>Didelphis aurita</i>	OBITO	03/09/2024
50158	03/09/2024	Gambá-de-orelha-preta	<i>Didelphis aurita</i>	OBITO	03/09/2024
50159	03/09/2024	Gambá-de-orelha-preta	<i>Didelphis aurita</i>	OBITO	03/09/2024
50160	03/09/2024	Gambá-de-orelha-preta	<i>Didelphis aurita</i>	OBITO	03/09/2024
50161	03/09/2024	Gambá-de-orelha-preta	<i>Didelphis aurita</i>	OBITO	03/09/2024
50176	04/09/2024	Periquitão-maracanã	<i>Psittacara leucophthalmus</i>	OBITO	12/09/2024
50186	04/09/2024	Gambá-de-orelha-preta	<i>Didelphis aurita</i>	OBITO	04/09/2024
50187	04/09/2024	Gambá-de-orelha-preta	<i>Didelphis aurita</i>	OBITO	04/09/2024
50188	04/09/2024	Gambá-de-orelha-preta	<i>Didelphis aurita</i>	OBITO	04/09/2024
50189	04/09/2024	Gambá-de-orelha-preta	<i>Didelphis aurita</i>	OBITO	04/09/2024
50190	04/09/2024	Gambá-de-orelha-preta	<i>Didelphis aurita</i>	OBITO	04/09/2024
50225	06/09/2024	Pardal	<i>Passer domesticus</i>	OBITO	07/09/2024
50226	06/09/2024	Bem te vi	<i>Pitangus sulphuratus</i>	OBITO	10/09/2024
50227	06/09/2024	Bem te vi	<i>Pitangus sulphuratus</i>	OBITO	06/09/2024
50257	08/09/2024	Gambá-de-orelha-preta	<i>Didelphis aurita</i>	OBITO	08/09/2024
50258	08/09/2024	Gambá-de-orelha-preta	<i>Didelphis aurita</i>	OBITO	09/09/2024
50259	08/09/2024	Gambá-de-orelha-preta	<i>Didelphis aurita</i>	OBITO	09/09/2024
50260	08/09/2024	Gambá-de-orelha-preta	<i>Didelphis aurita</i>	OBITO	09/09/2024
50261	08/09/2024	Gambá-de-orelha-preta	<i>Didelphis aurita</i>	OBITO	09/09/2024

50262	08/09/2024	Gambá-de-orelha-preta	<i>Didelphis aurita</i>	OBITO	09/09/2024
50263	08/09/2024	Gambá-de-orelha-preta	<i>Didelphis aurita</i>	OBITO	09/09/2024
50289	09/09/2024	Jacu	<i>Penelope obscura</i>	OBITO	09/09/2024
50343	12/09/2024	Gambá-de-orelha-preta	<i>Didelphis aurita</i>	OBITO	17/09/2024
50345	12/09/2024	Gambá-de-orelha-preta	<i>Didelphis aurita</i>	OBITO	12/09/2024
50371	13/09/2024	Corujinha-do-mato	<i>Megascops choliba</i>	OBITO	13/09/2024
50386	14/09/2024	Gambá-de-orelha-branca	<i>Didelphis albiventris</i>	OBITO	14/09/2024
50396	15/09/2024	Gambá-de-orelha-branca	<i>Didelphis albiventris</i>	OBITO	15/09/2024
50397	15/09/2024	Gambá-de-orelha-branca	<i>Didelphis albiventris</i>	OBITO	15/09/2024
50398	15/09/2024	Gambá-de-orelha-branca	<i>Didelphis albiventris</i>	OBITO	15/09/2024
50508	19/09/2024	Gambá-de-orelha-branca	<i>Didelphis albiventris</i>	OBITO	19/09/2024
50512	19/09/2024	Gambá-de-orelha-branca	<i>Didelphis albiventris</i>	OBITO	19/09/2024
50525	20/09/2024	Gambá-de-orelha-branca	<i>Didelphis albiventris</i>	OBITO	20/09/2024
50526	20/09/2024	Gambá-de-orelha-branca	<i>Didelphis albiventris</i>	OBITO	20/09/2024
50527	20/09/2024	Gambá-de-orelha-branca	<i>Didelphis albiventris</i>	OBITO	20/09/2024
50528	20/09/2024	Gambá-de-orelha-branca	<i>Didelphis albiventris</i>	OBITO	20/09/2024
50529	20/09/2024	Gambá-de-orelha-branca	<i>Didelphis albiventris</i>	OBITO	20/09/2024
50530	20/09/2024	Gambá-de-orelha-branca	<i>Didelphis albiventris</i>	OBITO	20/09/2024
50564	21/09/2024	Jacu	<i>Penelope obscura</i>	OBITO	21/09/2024
50575	21/09/2024	Sagui-de-tufo-preto	<i>Callithrix penicillata</i>	OBITO	21/09/2024
50581	22/09/2024	Gambá-de-orelha-preta	<i>Didelphis aurita</i>	OBITO	23/09/2024
50582	22/09/2024	Gambá-de-orelha-preta	<i>Didelphis aurita</i>	OBITO	23/09/2024
50599	22/09/2024	Gambá-de-orelha-branca	<i>Didelphis albiventris</i>	OBITO	22/09/2024
50600	22/09/2024	Gambá-de-orelha-branca	<i>Didelphis albiventris</i>	OBITO	22/09/2024
50601	22/09/2024	Gambá-de-orelha-branca	<i>Didelphis albiventris</i>	OBITO	22/09/2024
50602	22/09/2024	Gambá-de-orelha-branca	<i>Didelphis albiventris</i>	OBITO	22/09/2024
50603	22/09/2024	Gambá-de-orelha-branca	<i>Didelphis albiventris</i>	OBITO	22/09/2024
50604	22/09/2024	Gambá-de-orelha-branca	<i>Didelphis albiventris</i>	OBITO	22/09/2024
50639	23/09/2024	Gambá-de-orelha-preta	<i>Didelphis aurita</i>	OBITO	24/09/2024
50640	23/09/2024	Gambá-de-orelha-branca	<i>Didelphis albiventris</i>	OBITO	24/09/2024
50641	23/09/2024	Gambá-de-orelha-branca	<i>Didelphis albiventris</i>	OBITO	24/09/2024
50642	23/09/2024	Gambá-de-orelha-branca	<i>Didelphis albiventris</i>	OBITO	24/09/2024
50643	23/09/2024	Gambá-de-orelha-branca	<i>Didelphis albiventris</i>	OBITO	24/09/2024
50644	23/09/2024	Gambá-de-orelha-branca	<i>Didelphis albiventris</i>	OBITO	24/09/2024
50645	23/09/2024	Gambá-de-orelha-branca	<i>Didelphis albiventris</i>	OBITO	24/09/2024
50646	23/09/2024	Gambá-de-orelha-branca	<i>Didelphis albiventris</i>	OBITO	24/09/2024
50647	23/09/2024	Gambá-de-orelha-branca	<i>Didelphis albiventris</i>	OBITO	24/09/2024
50688	24/09/2024	Gambá-de-orelha-branca	<i>Didelphis albiventris</i>	OBITO	24/09/2024
50691	24/09/2024	Gambá-de-orelha-branca	<i>Didelphis albiventris</i>	OBITO	28/09/2024
50695	24/09/2024	Gambá-de-orelha-branca	<i>Didelphis albiventris</i>	OBITO	24/09/2024
50696	24/09/2024	Tucano-toco	<i>Ramphastos toco</i>	OBITO	24/09/2024
50753	26/09/2024	Bem-te-vi	<i>Pitangus sulphuratus</i>	OBITO	27/09/2024
50760	26/09/2024	Gambá-de-orelha-preta	<i>Didelphis aurita</i>	OBITO	26/09/2024
50775	26/09/2024	Sagui-de-tufo-preto	<i>Callithrix penicillata</i>	OBITO	27/09/2024
50776	26/09/2024	Gambá-de-orelha-branca	<i>Didelphis albiventris</i>	OBITO	26/09/2024
50783	27/09/2024	Gambá-de-orelha-preta	<i>Didelphis aurita</i>	OBITO	28/09/2024
50790	27/09/2024	Bem-te-vi	<i>Pitangus sulphuratus</i>	OBITO	30/09/2024
50866	30/09/2024	Gambá-de-orelha-branca	<i>Didelphis albiventris</i>	OBITO	30/09/2024

50867	30/09/2024	Gambá-de-orelha-branca	<i>Didelphis albiventris</i>	OBITO	30/09/2024
50868	30/09/2024	Gambá-de-orelha-branca	<i>Didelphis albiventris</i>	OBITO	30/09/2024
50869	30/09/2024	Gambá-de-orelha-branca	<i>Didelphis albiventris</i>	OBITO	30/09/2024
50870	30/09/2024	Gambá-de-orelha-branca	<i>Didelphis albiventris</i>	OBITO	30/09/2024
50871	30/09/2024	Gambá-de-orelha-branca	<i>Didelphis albiventris</i>	OBITO	30/09/2024
50872	30/09/2024	Gambá-de-orelha-branca	<i>Didelphis albiventris</i>	OBITO	30/09/2024
50876	30/09/2024	Gambá-de-orelha-branca	<i>Didelphis albiventris</i>	OBITO	30/09/2024
TOTAL: 81 ANIMAIS					

TABELA RESUMO

CLASSE	Nº DE ANIMAIS	%
Aves	11	13
Mamíferos	70	87
Répteis	0	0
TOTAL	81	100%

RELAÇÃO DE SOLTURAS DE ANIMAIS SILVESTRES

RG	DATA DE ENTRADA	NOME POPULAR	NOME CIENTÍFICO	DESTINO	DATA DE SAÍDA	LOCAL SOLTURA
-	-	-	-	-	-	-
TOTAL: 0 ANIMAIS						

TABELA RESUMO

CLASSE	Nº DE ANIMAIS	%
Aves	0	0
Mamíferos	0	0
Répteis	0	0
TOTAL	0	100

ANIMAIS SILVESTRES PROVENIENTES DO MUNICÍPIO ITATIBA QUE PERMANECEM EM PROCESSO DE REABILITAÇÃO

RG	DATA DE ENTRADA	NOME POPULAR	NOME CIENTÍFICO
36363	06/01/2022	Periquitão-maracanã	<i>Psittacara leucophthalmus</i>
36390	08/01/2022	Trinca-ferro	<i>Saltator similis</i>
36398	08/01/2022	Canário-belga	<i>Serinus canaria</i>
36399	08/01/2022	Canário-belga	<i>Serinus canaria</i>
36402	08/01/2022	Coleirinho	<i>Sporophila caerulescens</i>
36403	08/01/2022	Coleirinho	<i>Sporophila caerulescens</i>
36404	08/01/2022	Tiziu	<i>Volatinia jacarina</i>
36407	08/01/2022	Coleirinho	<i>Sporophila caerulescens</i>
36413	09/01/2022	Rolinha	<i>Columbina talpacoti</i>
36415	09/01/2022	Gambá-de-orelha-branca	<i>Didelphis albiventris</i>
36416	09/01/2022	Gambá-de-orelha-branca	<i>Didelphis albiventris</i>
36417	09/01/2022	Gambá-de-orelha-branca	<i>Didelphis albiventris</i>
36462	10/01/2022	Gambá-de-orelha-branca	<i>Didelphis albiventris</i>
36463	10/01/2022	Gambá-de-orelha-branca	<i>Didelphis albiventris</i>
36683	23/01/2022	Rolinha	<i>Columbina talpacoti</i>
36734	27/01/2022	Sabiá-barranco	<i>Turdus leucomelas</i>
36802	01/02/2022	Gambá-de-orelha-branca	<i>Didelphis albiventris</i>
36849	02/02/2022	Bigodinho	<i>Sporophila lineola</i>
36850	02/02/2022	Pintassilgo	<i>Spinus magellanicus</i>
36851	02/02/2022	Baiano	<i>Sporophila nigricollis</i>
36862	03/02/2022	Sagui-de-tufo-preto	<i>Callithrix penicillata</i>
37157	18/02/2022	Periquitão-maracanã	<i>Psittacara leucophthalmus</i>
37289	25/02/2022	Periquitão-maracanã	<i>Psittacara leucophthalmus</i>
37339	28/02/2022	Periquitão-maracanã	<i>Psittacara leucophthalmus</i>
37358	01/03/2022	Corujinha-do-mato	<i>Megascops choliba</i>
37393	03/03/2022	Periquitão-maracanã	<i>Psittacara leucophthalmus</i>
37561	07/03/2022	Trinca-ferro	<i>Saltator similis</i>
37705	14/03/2022	Periquitão-maracanã	<i>Psittacara leucophthalmus</i>
37719	15/03/2022	Periquitão-maracanã	<i>Psittacara leucophthalmus</i>
37720	15/03/2022	Periquitão-maracanã	<i>Psittacara leucophthalmus</i>
37895	29/03/2022	Periquitão-maracanã	<i>Psittacara leucophthalmus</i>
39255	11/08/2022	Jabuti-piranga	<i>Chelonoidis carbonaria</i>
39458	08/09/2022	Baiano	<i>Sporophila nigricollis</i>
39459	08/09/2022	Baiano	<i>Sporophila nigricollis</i>
39460	08/09/2022	Tico-tico-rei	<i>Coryphospingus cucullatus</i>
39557	12/09/2022	Cachorro-do-mato	<i>Cerdocyon thous</i>
39814	23/09/2022	Corujinha-do-mato	<i>Megascops choliba</i>

39846	26/09/2022	Canário-da-terra	<i>Sicalis flaveola</i>
39899	27/09/2022	Gambá-de-orelha-branca	<i>Didelphis albiventris</i>
40095	04/10/2022	Corujinha-do-mato	<i>Megascops choliba</i>
40427	13/10/2022	Corujinha-do-mato	<i>Megascops choliba</i>
40439	14/10/2022	Andorinhão-do-temporal	<i>Chaetura meridionalis</i>
40612	21/10/2022	Corujinha-do-mato	<i>Megascops choliba</i>
40617	21/10/2022	Gambá-de-orelha-preta	<i>Didelphis aurita</i>
40861	03/11/2022	Jabuti-piranga	<i>Chelonoidis carbonaria</i>
40862	03/11/2022	Jabuti-piranga	<i>Chelonoidis carbonaria</i>
41247	25/11/2022	Corujinha-do-mato	<i>Megascops choliba</i>
41436	30/11/2022	Jabuti-piranga	<i>Chelonoidis carbonaria</i>
41807	26/12/2022	Trinca-ferro	<i>Saltator similis</i>
42346	24/01/2023	Gambá-de-orelha-preta	<i>Didelphis aurita</i>
42548	07/02/2023	Gambá-de-orelha-preta	<i>Didelphis aurita</i>
42575	08/02/2023	Rolinha	<i>Columbina talpacoti</i>
43400	25/03/2023	Tartaruga-de-orelha-vermelha	<i>Trachemys scripta</i>
43656	15/04/2023	Tartaruga-de-orelha-vermelha	<i>Trachemys scripta</i>
43712	25/04/2023	Periquitão-maracanã	<i>Psittacara leucophthalmus</i>
43713	25/04/2023	Periquitão-maracanã	<i>Psittacara leucophthalmus</i>
44404	19/07/2023	Corujinha-do-mato	<i>Megascops choliba</i>
44457	31/07/2023	Rolinha	<i>Columbina talpacoti</i>
44580	14/08/2023	Jabuti-piranga	<i>Chelonoidis carbonaria</i>
44664	24/08/2023	Rolinha	<i>Columbina talpacoti</i>
44801	04/09/2023	Corujinha-do-mato	<i>Megascops choliba</i>
45071	17/09/2023	Sagui-de-tufo-preto	<i>Callithrix penicillata</i>
45367	27/09/2023	Sagui-de-tufo-preto	<i>Callithrix penicillata</i>
45531	01/10/2023	Macaco-prego	<i>Sapajus apella</i>
46262	25/10/2023	Bem-te-vi	<i>Pitangus sulphuratus</i>
46303	27/10/2023	Corujinha-do-mato	<i>Megascops choliba</i>
46355	31/10/2023	Bem-te-vi	<i>Pitangus sulphuratus</i>
46460	03/11/2023	Gambá-de-orelha-branca	<i>Didelphis albiventris</i>
46461	03/11/2023	Gambá-de-orelha-branca	<i>Didelphis albiventris</i>
46462	03/11/2023	Gambá-de-orelha-branca	<i>Didelphis albiventris</i>
46463	03/11/2023	Gambá-de-orelha-branca	<i>Didelphis albiventris</i>
46464	03/11/2023	Gambá-de-orelha-branca	<i>Didelphis albiventris</i>
46465	03/11/2023	Gambá-de-orelha-branca	<i>Didelphis albiventris</i>
46466	03/11/2023	Gambá-de-orelha-branca	<i>Didelphis albiventris</i>
46604	11/11/2023	Periquitão-maracanã	<i>Psittacara leucophthalmus</i>
46634	13/11/2023	Corujinha-do-mato	<i>Megascops choliba</i>
46703	16/11/2023	Gambá-de-orelha-branca	<i>Didelphis albiventris</i>
46958	29/11/2023	Tucano-toco	<i>Ramphastos toco</i>
47493	26/12/2023	Periquitão-maracanã	<i>Psittacara leucophthalmus</i>

47620	02/01/2024	Corujinha-do-mato	<i>Megascops choliba</i>
47711	08/01/2024	Periquitão-maracanã	<i>Psittacara leucophthalmus</i>
48074	24/01/2024	Sagui-de-tufo-branco	<i>Callithrix jacchus</i>
48084	24/01/2024	Periquitão-maracanã	<i>Psittacara leucophthalmus</i>
48085	24/01/2024	Gambá-de-orelha-branca	<i>Didelphis albiventris</i>
48086	24/01/2024	Gambá-de-orelha-branca	<i>Didelphis albiventris</i>
48088	24/01/2024	Gambá-de-orelha-branca	<i>Didelphis albiventris</i>
48125	26/01/2024	Sanhaço-cinzento	<i>Thraupis sayaca</i>
48134	27/01/2024	Tartaruga-tigre-d'agua	<i>Trachemys dorbigni</i>
48155	29/01/2024	Bigodinho	<i>Sporophila lineola</i>
48156	29/01/2024	Coleirinho	<i>Sporophila caerulea</i>
48157	29/01/2024	Pintassilgo	<i>Spinus magellanicus</i>
48158	29/01/2024	Azulão	<i>Cyanoloxia brissonii</i>
48160	29/01/2024	Trinca-ferro	<i>Saltator similis</i>
48161	29/01/2024	Trinca-ferro	<i>Saltator similis</i>
48195	01/02/2024	Periquitão-maracanã	<i>Psittacara leucophthalmus</i>
48210	02/02/2024	Gambá-de-orelha-branca	<i>Didelphis albiventris</i>
48277	06/02/2024	Trinca-ferro	<i>Saltator similis</i>
48279	06/02/2024	Coleirinho	<i>Sporophila caerulea</i>
48280	06/02/2024	Coleirinho	<i>Sporophila caerulea</i>
48281	06/02/2024	Canário-da-terra	<i>Sicalis flaveola</i>
48282	06/02/2024	Canário-da-terra	<i>Sicalis flaveola</i>
48286	06/02/2024	Pintassilgo	<i>Spinus magellanicus</i>
48435	16/02/2024	Ouriço-cacheiro	<i>Sphiggurus spinosus</i>
48644	29/02/2024	Periquitão-maracanã	<i>Psittacara leucophthalmus</i>
48746	05/03/2024	Periquitão-maracanã	<i>Psittacara leucophthalmus</i>
48747	05/03/2024	Periquitão-maracanã	<i>Psittacara leucophthalmus</i>
48899	14/03/2024	Tartaruga-tigre-d'agua	<i>Trachemys dorbigni</i>
48980	19/03/2024	Sagui-de-tufo-preto	<i>Callithrix penicillata</i>
48981	19/03/2024	Gambá-de-orelha-preta	<i>Didelphis aurita</i>
49017	22/03/2024	Periquitão-maracanã	<i>Psittacara leucophthalmus</i>
49076	31/03/2024	Ouriço-cacheiro	<i>Sphiggurus spinosus</i>
49211	17/04/2024	Ouriço-cacheiro	<i>Sphiggurus spinosus</i>
49221	18/04/2024	Jabuti-piranga	<i>Chelonoidis carbonaria</i>
49290	30/04/2024	Periquitão-maracanã	<i>Psittacara leucophthalmus</i>
49585	26/06/2024	Rolinha	<i>Columbina talpacoti</i>
49600	28/06/2024	Gambá-de-orelha-preta	<i>Didelphis aurita</i>
49637	30/06/2024	Sagui-de-tufo-preto	<i>Callithrix penicillata</i>
49701	14/07/2024	Periquitão-maracanã	<i>Psittacara leucophthalmus</i>
49709	16/07/2024	Avoante	<i>Zenaida auriculata</i>
49746	19/07/2024	Sagui-de-tufo-preto	<i>Callithrix penicillata</i>

49755	20/07/2024	Ouriço-cacheiro	<i>Coendou spinosus</i>
49900	13/08/2024	Periquitão-maracanã	<i>Psittacara leucophthalmus</i>
50107	30/08/2024	Avoante	<i>Zenaida auriculata</i>
50118	31/08/2024	Periquitão-maracanã	<i>Psittacara leucophthalmus</i>
50133	02/09/2024	Seriema	<i>Cariama cristata</i>
50206	06/09/2024	Azulão	<i>Cyanoloxia brissonii</i>
50207	06/09/2024	Azulão	<i>Cyanoloxia brissonii</i>
50208	06/09/2024	Bicudo	<i>Sporophila maximiliani</i>
50209	06/09/2024	Bicudo	<i>Sporophila maximiliani</i>
50210	06/09/2024	Tico tico rei	<i>Coryphospingus cucullatus</i>
50211	06/09/2024	Sabiá coleira	<i>Turdus albicollis</i>
50212	06/09/2024	Cara preta	<i>Conioptilon mcilhennyi</i>
50213	06/09/2024	Canário da terra	<i>Sicalis flaveola</i>
50216	06/09/2024	Gambá-de-orelha-preta	<i>Didelphis aurita</i>
50217	06/09/2024	Periquitão-maracanã	<i>Psittacara leucophthalmus</i>
50229	06/09/2024	Gambá-de-orelha-preta	<i>Didelphis aurita</i>
50230	06/09/2024	Gambá-de-orelha-preta	<i>Didelphis aurita</i>
50231	06/09/2024	Gambá-de-orelha-preta	<i>Didelphis aurita</i>
50232	06/09/2024	Gambá-de-orelha-preta	<i>Didelphis aurita</i>
50233	06/09/2024	Gambá-de-orelha-preta	<i>Didelphis aurita</i>
50234	06/09/2024	Gambá-de-orelha-preta	<i>Didelphis aurita</i>
50249	07/09/2024	Corujinha-do-mato	<i>Megascops choliba</i>
50306	10/09/2024	Urubu-de-cabeça-preta	<i>Coragyps atratus</i>
50346	12/09/2024	Gambá-de-orelha-preta	<i>Didelphis aurita</i>
50347	12/09/2024	Gambá-de-orelha-preta	<i>Didelphis aurita</i>
50354	12/09/2024	Sagui-de-tufo-preto	<i>Callithrix penicillata</i>
50370	13/09/2024	Sagui-de-tufo-preto	<i>Callithrix penicillata</i>
50418	16/09/2024	Bem-te-vi	<i>Pitangus sulphuratus</i>
50419	16/09/2024	Periquitão-maracanã	<i>Psittacara leucophthalmus</i>
50548	21/09/2024	Jacu	<i>Penelope obscura</i>
50573	21/09/2024	Gambá-de-orelha-branca	<i>Didelphis albiventris</i>
50574	21/09/2024	Gambá-de-orelha-branca	<i>Didelphis albiventris</i>
50583	22/09/2024	Bem-te-vi	<i>Pitangus sulphuratus</i>
50617	22/09/2024	gambá-de-orelha-branca	<i>Didelphis albiventris</i>
50618	22/09/2024	gambá-de-orelha-branca	<i>Didelphis albiventris</i>
50619	22/09/2024	gambá-de-orelha-branca	<i>Didelphis albiventris</i>
50620	22/09/2024	gambá-de-orelha-branca	<i>Didelphis albiventris</i>
50621	22/09/2024	gambá-de-orelha-branca	<i>Didelphis albiventris</i>
50622	22/09/2024	gambá-de-orelha-branca	<i>Didelphis albiventris</i>
50627	23/09/2024	Gambá-de-orelha-branca	<i>Didelphis albiventris</i>
50628	23/09/2024	Gambá-de-orelha-branca	<i>Didelphis albiventris</i>

50629	23/09/2024	Gambá-de-orelha-branca	<i>Didelphis albiventris</i>
50630	23/09/2024	Gambá-de-orelha-branca	<i>Didelphis albiventris</i>
50631	23/09/2024	Gambá-de-orelha-branca	<i>Didelphis albiventris</i>
50633	23/09/2024	Avoante	<i>Zenaida auriculata</i>
50657	23/09/2024	Periquitão-maracanã	<i>Psittacara leucophthalmus</i>
50658	23/09/2024	Gambá-de-orelha-branca	<i>Didelphis albiventris</i>
50689	24/09/2024	Gambá-de-orelha-branca	<i>Didelphis albiventris</i>
50690	24/09/2024	Gambá-de-orelha-branca	<i>Didelphis albiventris</i>
50692	24/09/2024	Gambá-de-orelha-branca	<i>Didelphis albiventris</i>
50693	24/09/2024	Gambá-de-orelha-branca	<i>Didelphis albiventris</i>
50694	24/09/2024	Gambá-de-orelha-branca	<i>Didelphis albiventris</i>
50741	25/09/2024	Gambá-de-orelha-branca	<i>Didelphis albiventris</i>
50742	25/09/2024	Gambá-de-orelha-branca	<i>Didelphis albiventris</i>
50784	27/09/2024	Gambá-de-orelha-branca	<i>Didelphis albiventris</i>
50791	27/09/2024	Bem-te-vi	<i>Pitangus sulphuratus</i>
50792	27/09/2024	Periquito-encontro-amarelo	<i>Brotogeris chiriri</i>
50793	27/09/2024	Periquito-encontro-amarelo	<i>Brotogeris chiriri</i>
50873	30/09/2024	Gambá-de-orelha-branca	<i>Didelphis albiventris</i>
50874	30/09/2024	Gambá-de-orelha-branca	<i>Didelphis albiventris</i>
50875	30/09/2024	Gambá-de-orelha-branca	<i>Didelphis albiventris</i>
50881	30/09/2024	Periquito-encontro-amarelo	<i>Brotogeris chiriri</i>
50882	30/09/2024	Gambá-de-orelha-preta	<i>Didelphis aurita</i>
50883	30/09/2024	Urubu-cabeça-preta	<i>Coragyps atratus</i>
50884	30/09/2024	Gambá-de-orelha-preta	<i>Didelphis aurita</i>
TOTAL: 185 ANIMAIS			

RELATÓRIO FOTOGRÁFICO DE ANIMAIS SILVESTRES DO MÊS DE SETEMBRO DO MUNICÍPIO DE ITATIBA



(50129) Urubu, filhote, encontrado com miíase em cabeça. Entregue por Prefeitura de Itatiba em 02/09/2024



(50132) Esquilo, filhote, encontrado em residência e (50133) Seriema, adulta, encontrada em rodovia. Entregue pela GCM de Itatiba em 02/09/2024



(50132) Esquilo



(50133) Seriema



(50152) Gambá-de-orelha-preta, fêmea, em óbito e neonatos (50153 a 50161) subdesenvolvidos em marsúpio, encontrados em área urbana. Entregues pela GCM de Itatiba em 03/09/2024



(50152) Gambá-de-orelha-preta, fêmea, em óbito e neonatos (50153 a 50161)



(50176) Maritaca, jovem, encontrada no chão com lesão em asa após ataque de gato. Entregue por munícipe de Itatiba em 04/09/2024



(50176) Maritaca



(50186-50190) Gambás, neonatos, encontrados na rua, mãe morta por atropelamento. Entregue pela GCM de Itatiba em 04/09/2024



(50206 e 50207) Azulão, (50208 e 50209) Bicudo, (50210) Tico-tico-rei, (50211) Sabiá-coleira, (50212) Cara-preta, (50213) Canário-da-terra apreendidos. Entregue pela GCM de Itatiba em 06/09/2024



50206 e 50207) Azulão, (50208 e 50209) Bicudo, (50210) Tico-tico-rei, (50211) Sabiá-coleira, (50212) Cara-preta, (50213) Canário-da-terra



(50216) Gamba-de-orelha-preta, adulto, animal encontrado em casa de munícipe, acuado por cães, possível ataque de cão, e filhotes (50229 a 50234) em marsúpio. Entregue pela Prefeitura de Itatiba em 06/09/2024



(50216) Gamba-de-orelha-preta



(50217) Maritaca, encontrada caída em via pública. Entregue pela Prefeitura de Itatiba em 06/09/2024



(50225) Pardal e (50226) Bem-te-vi, animais caíram em armadilha de cola. Trazidos por GCM de Itatiba em 06/09/2024



(50225) Pardal e (50226) Bem-te-vi



(50227) Bem-te-vi, colisão com vidro, trazidos por GCM de Itatiba em 06/09/2024

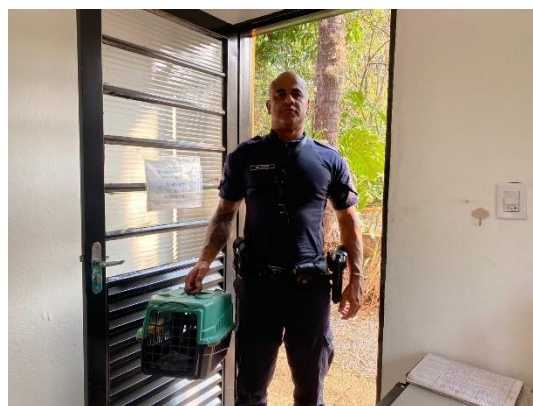

(50249) Corujinha-do-mato-filhote, encontrada em residência. Entregue pela GCM de Itatiba em 07/09/2024



(50249) Corujinha-do-mato-filhote



(50257) GOP e neonatos (50258-50263), mãe foi atacada por cachorro, entregue pela GCM de Itatiba em 08/09/2024



(50257) GOP e neonatos (50258-50263)



(50289) Jacu, encontrado caído na rua com asa machucada. Trazido por GCM de Itatiba em 09/09/2024



(50289) Jacu



(50306) Urubu, filhote, animal encontrado em estação de tratamento de água. Entregue pela GCM de Itatiba em 10/09/2024



(50306) Urubu, filhote



**(50343) Gambá-de-orelha-preta, atacado por cão. Entregue pela GCM de Itatiba em
12/09/2024**



(50343) Gambá-de-orelha-preta



(50345 a 50347) Gambás, neonatos subdesenvolvidos, entregues pela GCM de Itatiba em 12/09/2024



(50345 a 50347) Gambás, neonatos subdesenvolvidos



(50354) Sagui-de-tufo-preto, adulto, encontrado caído em via pública. Entregue pela GCM de Itatiba em 12/09/2024



(50354) Sagui-de-tufo-preto



(50370) Sagui-de-tufo-preto, adulto, encontrado caído no chão. Entregue por GCM de Itatiba em 13/09/2024



(50370) Sagui-de-tufo-preto



(50371) Corujinha-do-mato encontrada caída no chão, entregue por GCM de Itatiba em 13/09/2024



(50371) Corujinha-do-mato



(50386) Gambá, neonato, animal resgatado após mãe morrer atropelada. Entregue por GCM de Itatiba em 14/09/2024



(50386) Gambá, neonato



(50396-50398) gambás neonatos, animal resgatados após mãe ser encontrada em óbito. Entregue por GCM de Itatiba 15/09/2024



(50396-50398), gambás



(50419) Bem-te-vi (50418) maritaca, e Maritaca estava sendo atacada por 2 carcaras, entregues pela GMA de Itatiba 16/09/2024



(50418) maritaca



(50508) – Gamba-de-orelha-branca, encontrado em chácara. Entregue pela GA de Itatiba em 19/09/2024



(50508) – Gamba-de-orelha-branca



(50525; 50526-50530) – Gamba-de-orelha-preta, ataque de cão. Entregue pela GM de Itatiba em 20/09/2024



(50525; 50526-50530) – Gamba-de-orelha-preta



(50573-50574) – Gambá-de-orelha-branca, encontrados em residência. Entrega pela GM de Itatiba em 21/09/24



(50573-50574) – Gambá-de-orelha-branca



(50575) – Sagui-de-tufo-preto, encontrado em via pública rastejando, possível atropelamento. Entrega pela GM de Itatiba em 21/09/2024



(50575) – Sagui-de-tufo-preto



**(50581;50582) – gamba-de-orelha-preta, animais encontrados em residência.
Entregue pela GCM de Itatiba em 22/09/2024**



(50581;50582) – gamba-de-orelha-preta



(50583) - Bem-te-vi, encontrado em residência. Entrega pela GCM de Itatiba em 22/09/2024



(50599; 50600-50603) – Gambá-de-orelha-preta, mãe com neonatos em marsúpio encontrados em residência. Entrega pela GM de Itatiba em 22/09/2024



(50604) - Gambá-de-orelha-preta, ataque de cão, veio a óbito. Entrega pela GM de Itatiba em 22/09/2024



(50617; 50618-50622) gamba-de-orelha-preta, encontrados em residência após ataque de cão. Entregue pela GM de Itatiba em 22-09-24



(50617; 50618-50622) gamba-de-orelha-preta



(50627-50631) -gamba-de-orelha-branca, encontrados dentro de sacola em terreno abandonado. Entregue pela GA de Itatiba em 23/09/2024



(50627-50631) -gamba-de-orelha-branca



**(50639; 50640-50647) – Gamba-de-orelha-preta, mãe e filhotes atacados por cão.
Entregue pela GA de Itatiba em 23/09/2024**



(50639; 50640-50647) – Gamba-de-orelha-preta



(50657) - Maritaca, animal encontrado em residência. Entregue pela GA de Itatiba em 23/09/2024



(50657) – Maritaca



(50658) – Gamba-de-orelha-branca, encontrado em escola. Entregue pela GA de Itatiba em 23/09/2024

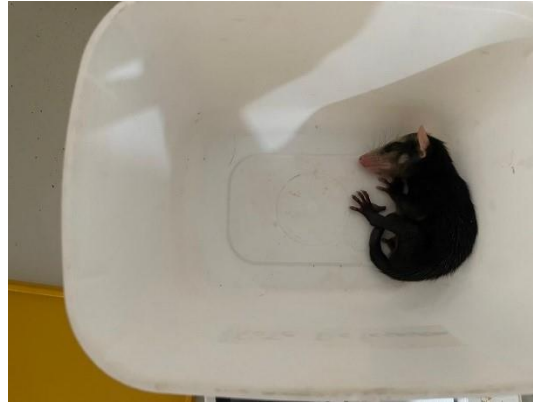

(50658) – Gamba-de-orelha-branca



(50688; 50689-50695) – Gamba-de-orelha-branca, ataque de cão. Entregue pela GM de Itatiba em 24/09/2024



(50688; 50689-50695) – Gamba-de-orelha-branca



(50696) - Tucano Toco, caiu dentro de chaminé. Entrega pela GM de Itatiba em 24/09/2024



(50696) - Tucano Toco



(50741; 50742) – gamba-de-orelha-branca, encontrados em residência. Entrega pela GA de Itatiba em 25/09/2024



(50741; 50742) – gamba-de-orelha-branca



**(50753) - Bem-te-vi, animal encontrado em rua. Entregue pela GM de Itatiba em
26/09/2024**



(50753) - Bem-te-vi



(50775) – Sagui-de-tufo-preto, animal caiu de árvore. Entregue pela GCM de Itatiba em 26/09/2024



(50775) – Sagui-de-tufo-preto



(50776) – Gamba-de-orelha-branca, encontrado em rua, membro pélvico direito lesionado. Entregue pela GCM de Itatiba em 26/09/2024



(50776) – Gamba-de-orelha-branca



(50783) – Gambá-de-orelha-preta, encontrado em escola. Entregue pela GA de Itatiba em 27/09/2024



(50783) – Gambá-de-orelha-preta



(50784) – Gambá-de-orelha-branca, órfão encontrado em residência. Entregue pela GA de Itatiba em 27/09/2024

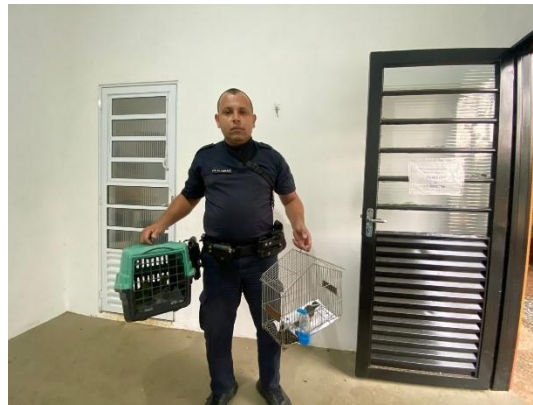

(50790;50791) - Bem-te-vi, encontrados caídos em residência. Entregue pela GCM de Itatiba em 27/09/2024



(50790;50791) - Bem-te-vi



**(50792;50793) - Periquito de encontro amarelo, encontrados caídos em residência.
Entregue pela GCM de Itatiba em 27/09/2024**



**(50866-50873) – Gamba-de-orelha-branca, mãe atacada por cão. Entregue pela
Guarda Municipal Ambiental de Itatiba em 30/09/2024**



(50866-50873) – Gamba-de-orelha-branca



**(50874-50876) – Gamba-de-orelha-branca, encontrados em chácara. Entregue pela
Guarda Municipal Ambiental de Itatiba em 30/09/2024**

Jorge Bellix de Campos
Presidente