

MUNICÍPIO DE CAMPO LIMPO PAULISTA - TERMO DE FOMENTO 02/2021

RELATÓRIO DE ACOMPANHAMENTO DAS ATIVIDADES DESENVOLVIDAS

SETEMBRO/2024

Nº	ATIVIDADES		RESPONSÁVEL PELA AÇÃO	Nº DE ATENDIMENTOS PREVISTOS/ANO	INDICADORES REALIZADOS NO PERÍODO	MEIOS DE VERIFICAÇÃO	OBSERVAÇÃO
1	Curso de treinamento em manejo de animais silvestres		Associação Mata Ciliar	10 participantes	0	Lista de presença Fotos Ficha de avaliação	Os cursos foram realizados no dia 11 e 25 de outubro de 2023.
2	Resgate de animais silvestres		Prefeitura	Ao menos 50 animais/ano	34		Pela prefeitura e/ou munícipes
3	Recebimento e atendimento veterinário		Associação Mata Ciliar	Ao menos 50 animais/ano	34	Termo de entrada Prontuário Fotos	
4	Processo de reabilitação		Associação Mata Ciliar	Ao menos 20 animais/ano	111	Fichas de acompanhamento Fotos	
5	Destinação	Óbitos	Associação Mata Ciliar	Ao menos 30 animais/ano	23	Ficha de destinação	Os óbitos incluem animais provenientes de outros meses
		Cativeiro			0	Ficha de necrópsia Fotos	
6	Soltura dos animais aptos		Associação Mata Ciliar	Dependem dos resultados da reabilitação estimados em 20% do número de animais recebidos	0	Ficha de destinação Fotos	As solturas podem incluir animais de outros períodos

RELATÓRIO DE RECEBIMENTO DE ANIMAIS SILVESTRES PROVENIENTES DO MUNICÍPIO CAMPO LIMPO PAULISTA

RG	DATA DE ENTRADA	NOME POPULAR	NOME CIENTÍFICO
50162	03/09/2024	Gambá-de-orelha-preta	<i>Didelphis aurita</i>
50171	04/09/2024	Coleirinho Paulista	<i>Sporophila caerulescens</i>
50245	07/09/2024	Ouriço-cacheiro	<i>Coendou spinosus</i>
50293	10/09/2024	Veado-catingueiro	<i>Subulo gouazoubira</i>
50327	11/09/2024	Bacurau	<i>Nyctidromus albicollis</i>
50328	11/09/2024	Sanhaço-verde	<i>Thraupis palmarum</i>
50359	13/09/2024	Azulão	<i>Cyanoloxia brissonii</i>
50360	13/09/2024	Papa-capim	<i>Sporophila nigricollis</i>
50361	13/09/2024	Trinca-ferro-verdadeiro	<i>Saltator similis</i>
50395	15/09/2024	Periquitão-maracanã	<i>Psittacara leucophthalmus</i>
50399	15/09/2024	Carcará	<i>Caracara plancus</i>
50409	15/09/2024	Sagui-de-tufo-preto	<i>Callithrix penicillata</i>
50469	18/09/2024	Periquitão-maracanã	<i>Psittacara leucophthalmus</i>
50482	18/09/2024	Ouriço-cacheiro	<i>Coendou spinosus</i>
50660	24/09/2024	Gambá-de-orelha-branca	<i>Didelphis albiventris</i>
50661	24/09/2024	Gambá-de-orelha-branca	<i>Didelphis albiventris</i>
50662	24/09/2024	Gambá-de-orelha-branca	<i>Didelphis albiventris</i>
50663	24/09/2024	Gambá-de-orelha-branca	<i>Didelphis albiventris</i>
50664	24/09/2024	Gambá-de-orelha-branca	<i>Didelphis albiventris</i>
50665	24/09/2024	Gambá-de-orelha-branca	<i>Didelphis albiventris</i>
50666	24/09/2024	Gambá-de-orelha-branca	<i>Didelphis albiventris</i>
50667	24/09/2024	Gambá-de-orelha-branca	<i>Didelphis albiventris</i>
50668	24/09/2024	Gambá-de-orelha-branca	<i>Didelphis albiventris</i>
50669	24/09/2024	Gambá-de-orelha-branca	<i>Didelphis albiventris</i>
50670	24/09/2024	Gambá-de-orelha-branca	<i>Didelphis albiventris</i>
50671	24/09/2024	Gambá-de-orelha-branca	<i>Didelphis albiventris</i>
50672	24/09/2024	Gambá-de-orelha-branca	<i>Didelphis albiventris</i>
50713	24/09/2024	Jabuti-piranga	<i>Chelonoidis carbonaria</i>
50726	25/09/2024	Gambá-de-orelha-branca	<i>Didelphis albiventris</i>
50727	25/09/2024	Gambá-de-orelha-branca	<i>Didelphis albiventris</i>
50728	25/09/2024	Gambá-de-orelha-branca	<i>Didelphis albiventris</i>
50729	25/09/2024	Gambá-de-orelha-branca	<i>Didelphis albiventris</i>
50730	25/09/2024	Gambá-de-orelha-branca	<i>Didelphis albiventris</i>
50731	25/09/2024	Gambá-de-orelha-branca	<i>Didelphis albiventris</i>
TOTAL: 34 ANIMAIS			

TABELA RESUMO

CLASSE	Nº DE ANIMAIS	%
Aves	9	26
Mamíferos	24	71
Répteis	1	3
TOTAL	34	100

RELAÇÃO DE ÓBITOS DE ANIMAIS SILVESTRES

RG	DATA DE ENTRADA	NOME POPULAR	NOME CIENTÍFICO	DESTINO	DATA DE SAÍDA
49566	23/06/2024	Coleirinho	<i>Sporophila caerulea</i>	OBITO	29/09/2024
50162	03/09/2024	Gambá-de-orelha-preta	<i>Didelphis aurita</i>	OBITO	03/09/2024
50245	07/09/2024	Ouriço-cacheiro	<i>Coendou spinosus</i>	OBITO	07/09/2024
50327	11/09/2024	Bacurau	<i>Nyctidromus albicollis</i>	OBITO	18/09/2024
50409	15/09/2024	Sagui-de-tufo-preto	<i>Callithrix penicillata</i>	OBITO	15/09/2024
50469	18/09/2024	Periquitão-maracanã	<i>Psittacara leucophthalmus</i>	OBITO	18/09/2024
50482	18/09/2024	Ouriço-cacheiro	<i>Coendou spinosus</i>	OBITO	19/09/2024
50660	24/09/2024	Gambá-de-orelha-branca	<i>Didelphis albiventris</i>	OBITO	24/09/2024
50661	24/09/2024	Gambá-de-orelha-branca	<i>Didelphis albiventris</i>	OBITO	24/09/2024
50662	24/09/2024	Gambá-de-orelha-branca	<i>Didelphis albiventris</i>	OBITO	24/09/2024
50663	24/09/2024	Gambá-de-orelha-branca	<i>Didelphis albiventris</i>	OBITO	24/09/2024
50664	24/09/2024	Gambá-de-orelha-branca	<i>Didelphis albiventris</i>	OBITO	24/09/2024
50665	24/09/2024	Gambá-de-orelha-branca	<i>Didelphis albiventris</i>	OBITO	24/09/2024
50666	24/09/2024	Gambá-de-orelha-branca	<i>Didelphis albiventris</i>	OBITO	24/09/2024
50667	24/09/2024	Gambá-de-orelha-branca	<i>Didelphis albiventris</i>	OBITO	24/09/2024
50668	24/09/2024	Gambá-de-orelha-branca	<i>Didelphis albiventris</i>	OBITO	24/09/2024
50669	24/09/2024	Gambá-de-orelha-branca	<i>Didelphis albiventris</i>	OBITO	24/09/2024
50726	25/09/2024	Gambá-de-orelha-branca	<i>Didelphis albiventris</i>	OBITO	25/09/2024
50727	25/09/2024	Gambá-de-orelha-branca	<i>Didelphis albiventris</i>	OBITO	25/09/2024
50728	25/09/2024	Gambá-de-orelha-branca	<i>Didelphis albiventris</i>	OBITO	25/09/2024
50729	25/09/2024	Gambá-de-orelha-branca	<i>Didelphis albiventris</i>	OBITO	25/09/2024
50730	25/09/2024	Gambá-de-orelha-branca	<i>Didelphis albiventris</i>	OBITO	25/09/2024
50731	25/09/2024	Gambá-de-orelha-branca	<i>Didelphis albiventris</i>	OBITO	25/09/2024
TOTAL: 23 ANIMAIS					

TABELA RESUMO

CLASSE	Nº DE ANIMAIS	%
Aves	3	13
Mamíferos	20	87
Répteis	0	0
TOTAL	23	100%

RELAÇÃO DE SOLTURAS DE ANIMAIS SILVESTRES

RG	DATA DE ENTRADA	NOME POPULAR	NOME CIENTÍFICO	DESTINO	DATA DE SAÍDA	LOCAL SOLTURA
TOTAL: 0 ANIMAIS						

TABELA RESUMO

CLASSE	Nº DE ANIMAIS	%
Aves	0	0
Mamíferos	0	0
Répteis	0	0
TOTAL	0	100%

ANIMAIS SILVESTRES PROVENIENTES DO MUNICÍPIO CAMPO LIMPO PAULISTA QUE PERMANECEM EM PROCESSO DE REABILITAÇÃO

RG	DATA DE ENTRADA	NOME POPULAR	NOME CIENTÍFICO
36316	03/01/2022	Pintagol	<i>Spinus magellanicus</i>
36317	03/01/2022	Pintagol	<i>Spinus magellanicus</i>
36318	03/01/2022	Patativa	<i>Sporophila plumbea</i>
36320	03/01/2022	Pixoxó	<i>Sporophila frontalis</i>
36321	03/01/2022	Azulão	<i>Cyanoloxia brissonii</i>
36322	03/01/2022	Cardeal-do-nordeste	<i>Paroaria dominicana</i>
37328	27/02/2022	Corujinha-do-mato	<i>Megascops choliba</i>
38989	04/07/2022	Suindara	<i>Tyto furcata</i>
40431	14/10/2022	Gambá-de-orelha-preta	<i>Didelphis aurita</i>
40817	01/11/2022	Corujinha-do-mato	<i>Megascops choliba</i>
41555	08/12/2022	Avoante	<i>Zenaida auriculata</i>
43931	04/06/2023	Sagui-de-tufo-preto	<i>Callithrix penicillata</i>
44415	23/07/2023	Canário-da-terra	<i>Sicalis flaveola</i>

44447	31/07/2023	Bigodinho	<i>Sporophila lineola</i>
44587	16/08/2023	Trinca-ferro	<i>Saltator similis</i>
44588	16/08/2023	Trinca-ferro	<i>Saltator similis</i>
44590	16/08/2023	Trinca-ferro	<i>Saltator similis</i>
44592	16/08/2023	Trinca-ferro	<i>Saltator similis</i>
44593	16/08/2023	Trinca-ferro	<i>Saltator similis</i>
44594	16/08/2023	Trinca-ferro	<i>Saltator similis</i>
44595	16/08/2023	Trinca-ferro	<i>Saltator similis</i>
44596	16/08/2023	Trinca-ferro	<i>Saltator similis</i>
44598	16/08/2023	Azulão	<i>Cyanoloxia brissonii</i>
44616	16/08/2023	Coleirinho	<i>Sporophila caeruleascens</i>
44617	16/08/2023	Coleirinho	<i>Sporophila caeruleascens</i>
45067	17/09/2023	Sagui-de-tufo-preto	<i>Callithrix penicillata</i>
45891	11/10/2023	Carcará	<i>Caracara plancus</i>
46175	21/10/2023	Sagui-de-tufo-preto	<i>Callithrix penicillata</i>
46336	30/10/2023	Corujinha-do-mato	<i>Megascops choliba</i>
46383	01/11/2023	Bem-te-vi	<i>Pitangus sulphuratus</i>
46430	02/11/2023	Tico-tico	<i>Zonotrichia capensis</i>
46611	11/11/2023	Maitaca-verde	<i>Pionus maximiliani</i>
46961	29/11/2023	Coleirinho	<i>Sporophila caeruleascens</i>
46967	29/11/2023	Azulão	<i>Cyanoloxia brissonii</i>
47178	10/12/2023	Coleirinho	<i>Sporophila caeruleascens</i>
47179	10/12/2023	Coleirinho	<i>Sporophila caeruleascens</i>
47228	12/12/2023	Azulão	<i>Cyanoloxia brissonii</i>
47229	12/12/2023	Azulão	<i>Cyanoloxia brissonii</i>
47230	12/12/2023	Coleirinho	<i>Sporophila caeruleascens</i>
47231	12/12/2023	Coleirinho	<i>Sporophila caeruleascens</i>
47232	12/12/2023	Coleirinho	<i>Sporophila caeruleascens</i>
47233	12/12/2023	Canário-da-terra	<i>Sicalis flaveola</i>
47234	12/12/2023	Trinca-ferro	<i>Saltator similis</i>
47235	12/12/2023	Trinca-ferro	<i>Saltator similis</i>
47236	12/12/2023	Trinca-ferro	<i>Saltator similis</i>
47237	12/12/2023	Trinca-ferro	<i>Saltator similis</i>
47238	12/12/2023	Trinca-ferro	<i>Saltator similis</i>
47239	12/12/2023	Trinca-ferro	<i>Saltator similis</i>
47240	12/12/2023	Trinca-ferro	<i>Saltator similis</i>
47241	12/12/2023	Trinca-ferro	<i>Saltator similis</i>
47242	12/12/2023	Trinca-ferro	<i>Saltator similis</i>
47243	12/12/2023	Trinca-ferro	<i>Saltator similis</i>
47245	12/12/2023	Trinca-ferro	<i>Saltator similis</i>
47247	12/12/2023	Trinca-ferro	<i>Saltator similis</i>

47248	12/12/2023	Trinca-ferro	<i>Saltator similis</i>
47249	12/12/2023	Trinca-ferro	<i>Saltator similis</i>
47250	12/12/2023	Trinca-ferro	<i>Saltator similis</i>
47251	12/12/2023	Trinca-ferro	<i>Saltator similis</i>
47252	12/12/2023	Trinca-ferro	<i>Saltator similis</i>
47253	12/12/2023	Trinca-ferro	<i>Saltator similis</i>
47254	12/12/2023	Jabuti-piranga	<i>Chelonoidis carbonaria</i>
47283	13/12/2023	Avoante	<i>Zenaida auriculata</i>
47382	20/12/2023	Coruja-buraqueira	<i>Athene cunicularia</i>
47472	25/12/2023	Gambá-de-orelha-branca	<i>Didelphis albiventris</i>
47519	28/12/2023	Jabuti-piranga	<i>Chelonoidis carbonaria</i>
47562	30/12/2023	Tico-tico	<i>Zonotrichia capensis</i>
47687	07/01/2024	Sanhaço-cinzento	<i>Thraupis sayaca</i>
47753	10/01/2024	Canário-da-terra	<i>Sicalis flaveola</i>
47754	10/01/2024	Canário-da-terra	<i>Sicalis flaveola</i>
47755	10/01/2024	Canário-da-terra	<i>Sicalis flaveola</i>
47756	10/01/2024	Canário-da-terra	<i>Sicalis flaveola</i>
47757	10/01/2024	Canário-da-terra	<i>Sicalis flaveola</i>
47758	10/01/2024	Canário-da-terra	<i>Sicalis flaveola</i>
47812	12/01/2024	Urubu-de-cabeça-preta	<i>Coragyps atratus</i>
47855	14/01/2024	Gambá-de-orelha-branca	<i>Didelphis albiventris</i>
47856	14/01/2024	Gambá-de-orelha-branca	<i>Didelphis albiventris</i>
47857	14/01/2024	Gambá-de-orelha-branca	<i>Didelphis albiventris</i>
47875	15/01/2024	Coleirinho	<i>Sporophila caerulea</i>
47876	15/01/2024	Coleirinho	<i>Sporophila caerulea</i>
47877	15/01/2024	Coleirinho	<i>Sporophila caerulea</i>
47878	15/01/2024	Periquitão-maracanã	<i>Psittacara leucophthalmus</i>
47879	15/01/2024	Periquitão-maracanã	<i>Psittacara leucophthalmus</i>
47880	15/01/2024	Periquitão-maracanã	<i>Psittacara leucophthalmus</i>
47882	15/01/2024	Periquitão-maracanã	<i>Psittacara leucophthalmus</i>
47964	18/01/2024	Jabuti-piranga	<i>Chelonoidis carbonaria</i>
47965	18/01/2024	Jabuti-piranga	<i>Chelonoidis carbonaria</i>
48137	28/01/2024	Jabuti-piranga	<i>Chelonoidis carbonaria</i>
48474	20/02/2024	Periquitão-maracanã	<i>Psittacara leucophthalmus</i>
48566	24/02/2024	Jabuti-piranga	<i>Chelonoidis carbonaria</i>
48579	25/02/2024	Bem-te-vi	<i>Pitangus sulphuratus</i>
49207	16/04/2024	Periquitão-maracanã	<i>Psittacara leucophthalmus</i>
49503	11/06/2024	Periquitão-maracanã	<i>Psittacara leucophthalmus</i>
49567	23/06/2024	Canário-da-terra	<i>Sicalis flaveola</i>
49638	01/07/2024	Sagui-de-tufo-preto	<i>Callithrix penicillata</i>
49662	05/07/2024	Chupim	<i>Molothrus bonariensis</i>

49664	05/07/2024	Encontro	<i>Icterus pyrrhopterus</i>
49665	05/07/2024	Jabuti	<i>Chelonoidis carbonaria</i>
49915	14/08/2024	Jabuti	<i>Chelonoidis carbonaria</i>
49936	16/08/2024	Beija-flor-tesoura	<i>Eupetomena macroura</i>
50171	04/09/2024	Coleirinho Paulista	<i>Sporophila caerulea</i>
50293	10/09/2024	Veado-catingueiro	<i>Subulo gouazoubira</i>
50328	11/09/2024	Sanhaço-verde	<i>Thraupis palmarum</i>
50359	13/09/2024	Azulão	<i>Cyanoloxia brissonii</i>
50360	13/09/2024	Papa-capim	<i>Sporophila nigricollis</i>
50361	13/09/2024	Trinca-ferro-verdadeiro	<i>Saltator similis</i>
50395	15/09/2024	Periquitão-maracanã	<i>Psittacara leucophthalmus</i>
50399	15/09/2024	Carcará	<i>Caracara plancus</i>
50670	24/09/2024	Gambá-de-orelha-branca	<i>Didelphis albiventris</i>
50671	24/09/2024	Gambá-de-orelha-branca	<i>Didelphis albiventris</i>
50672	24/09/2024	Gambá-de-orelha-branca	<i>Didelphis albiventris</i>
50713	24/09/2024	Jabuti-piranga	<i>Chelonoidis carbonaria</i>
TOTAL: 111 ANIMAIS			

RELATÓRIO FOTOGRÁFICO DE ANIMAIS SILVESTRES NO MÊS DE SETEMBRO DO MUNICÍPIO DE CAMPO LIMPO PAULISTA



(50162) Gambá-de-orelha-preta, encontrada em óbito com neonatos em marsúpio. Entrega pela GCM de Campo Limpo Paulista em 03/09/2024



(50162) Gambá-de-orelha-preta

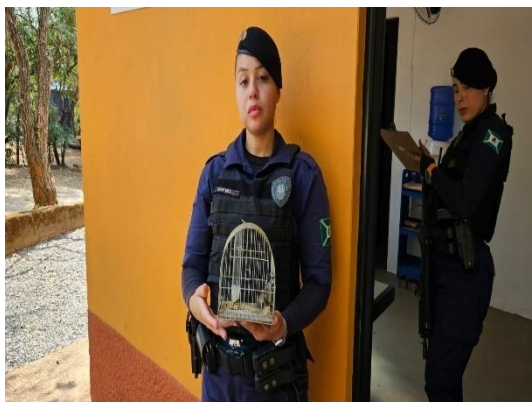

(50171) Coleirinho, entregue em base da Guarda, sem histórico. Trazido por GCM de Campo Limpo Paulista em 04/09/2024

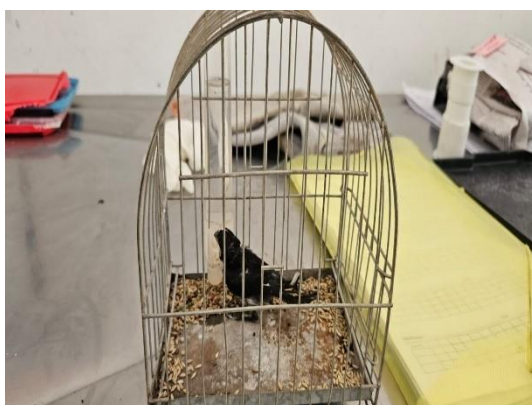

(50171) Coleirinho



(50245) Ouriço-cacheiro, encontrado em chácara. Entregue pela GCM de Campo Limpo Paulista em 07/09/2024



(50245) Ouriço-cacheiro



(50293) Veado-catingueiro, adulto, encontrado sendo atacado por cães, possível prenhez. Entregue pela GCM de Campo Limpo Paulista em 10/09/2024



(50293) Veado-catingueiro



(50327) Bacarau, encontrado dentro da prefeitura. Entregue pela GCM de Campo Limpo Paulista em 11/09/2024



(50327) Bacarau



(50328) Sanhaço, entregue na base da GCM, sugestivo de colisão com prédio. Entregue pela GCM de Campo Limpo Paulista em 11/09/2024



(50328) Sanhaço



(50359) Azulão macho, (50361) Trinca-ferro e (50360) Papa-capim de apreensão, trazidos pela GCM de Campo Limpo Paulista em 13/09/2024



(50359) Azulão macho



(50395), maritaca adulta, animal extremamente dócil encontrado em residência sem conseguir voar. Entregue pela GCM de Campo Limpo Paulista em 15/09/2024



(50395) maritaca



**(50399) carcará adulto, animal encontrado dentro de empresa com possível fratura em asa.
Entregue pela GCM de Campo Limpo Paulista em 15/09/2024**



(50399) carcará



(50409) Sagui-de-tufo-preto, adulta, animal encontrado caída em região de mata, sem movimento dos membros pélvicos e com dois fetos abortados. Entregue pela GCM de Campo Limpo Paulista em 15/09/2024



(50409) Sagui-de-tufo-preto



(50469) - Maritaca encontrada em residência caída com a asa sangrando, trazida pela Defesa Civil de Campo Limpo Paulista em 18/09/2024



(50469) – Maritaca



**(50482) - Ouriço-cacheiro, encontrado em ponte com olho esquerdo saltado para fora.
entregue pela GCM de Campo Limpo Paulista em 18/09/2024**



(50482) - Ouriço-cacheiro



**(50660-50672) – filhotes de Gambá-de-orelha-branca, animais encontrados em via pública,
entregue por Município de Campo Limpo Paulista em 24/09/2024**



(50660-50672) – filhotes de Gambá-de-orelha-branca



(50713) - Jabuti, animal encontrado na beira de rodovia, entregue por Munícipe de Campo Limpo Paulista em 24/09/2024



(50713) – Jabuti



(50726) – Gamba -de-orelha-branca, animal órfão sem histórico, entregue por DC Campo Limpo Paulista em 25/09/2024



(50726) – Gamba -de-orelha-branca



(50727-50731) – Gamba-de-orelha-branca, sem histórico entregue por GCM de Campo Limpo Paulista em 25/09/2024



(50727-50731) – Gamba-de-orelha-branca

Jorge Bellix de Campos
Presidente