

**MUNICÍPIO DE BRAGANÇA PAULISTA - TERMO DE COLABORAÇÃO
90/2018**

RELATÓRIO DE ACOMPANHAMENTO DAS ATIVIDADES DESENVOLVIDAS

DEZEMBRO/2024

Nº	ATIVIDADES		RESPONSÁVEL PELA AÇÃO	Nº DE ATENDIMENTOS PREVISTOS/ANO	INDICADORES REALIZADOS NO PERÍODO	MEIOS DE VERIFICAÇÃO	OBSERVAÇÃO
1	Curso de treinamento em manejo de animais silvestres		Associação Mata Ciliar	5 participantes	0	Lista de presença Fotos Ficha de avaliação	Os cursos são agendados no decorrer do ano
2	Resgate de animais silvestres		Prefeitura	Ao menos 10 animais/mês	53		
3	Recebimento e atendimento veterinário		Associação Mata Ciliar	Ao menos 10 animais/mês	53	Termo de entrada Prontuário Fotos	
4	Processo de reabilitação		Associação Mata Ciliar	Ao menos 40 animais/ano	359	Fichas de acompanhamento Fotos	
5	Destinação	Óbitos	Associação Mata Ciliar	Ao menos 40 animais/ano	46	Ficha de destinação Fotos	Os óbitos incluem animais provenientes de outros meses
		cativeiro			0		
6	Soltura dos animais aptos		Associação Mata Ciliar	Ao menos 04 animais/mês	2	Ficha de destinação Fotos	As solturas podem incluir animais de outros períodos

RELATÓRIO DE RECEBIMENTO DE ANIMAIS SILVESTRES PROVENIENTES DO MUNICÍPIO BRAGANÇA PAULISTA

RG	DATA DE ENTRADA	NOME POPULAR	NOME CIENTÍFICO
52801	02/12/2024	Periquitão-maracanã	<i>Psittacara leucophthalmus</i>
52802	02/12/2024	Periquitão-maracanã	<i>Psittacara leucophthalmus</i>
52803	02/12/2024	Tapiti	<i>Sylvilagus brasiliensis</i>
52804	02/12/2024	Bem-te-vi	<i>Pitangus sulphuratus</i>
52837	04/12/2024	Gambá-de-orelha-preta	<i>Didelphis aurita</i>
52838	04/12/2024	Gambá-de-orelha-preta	<i>Didelphis aurita</i>
52867	05/12/2024	Gambá-de-orelha-preta	<i>Didelphis aurita</i>
52868	05/12/2024	Gambá-de-orelha-preta	<i>Didelphis aurita</i>
52869	05/12/2024	Gambá-de-orelha-preta	<i>Didelphis aurita</i>
52870	05/12/2024	Gambá-de-orelha-preta	<i>Didelphis aurita</i>
52871	05/12/2024	Gambá-de-orelha-preta	<i>Didelphis aurita</i>
52872	05/12/2024	Gambá-de-orelha-preta	<i>Didelphis aurita</i>
52873	05/12/2024	Gambá-de-orelha-preta	<i>Didelphis aurita</i>
52874	05/12/2024	Gambá-de-orelha-preta	<i>Didelphis aurita</i>
52875	05/12/2024	Tucano-de-bico-verde	<i>Ramphastos dicolorus</i>
52889	06/12/2024	Tucano-toco	<i>Ramphastos toco</i>
52906	08/12/2024	Bem-te-vi	<i>Pitangus sulphuratus</i>
52907	08/12/2024	Bem-te-vi	<i>Pitangus sulphuratus</i>
52922	09/12/2024	Gambá-de-orelha-branca	<i>Didelphis albiventris</i>
52923	09/12/2024	Gambá-de-orelha-branca	<i>Didelphis albiventris</i>
52924	09/12/2024	Gambá-de-orelha-branca	<i>Didelphis albiventris</i>
52925	09/12/2024	Gambá-de-orelha-branca	<i>Didelphis albiventris</i>
52926	09/12/2024	Gambá-de-orelha-branca	<i>Didelphis albiventris</i>
52952	10/12/2024	Urubu-de-cabeça-preta	<i>Coragyps atratus</i>
52953	10/12/2024	Andorinha-pequena-de-casa	<i>Pygochelidon cyanoleuca</i>
52954	10/12/2024	Andorinha-pequena-de-casa	<i>Pygochelidon cyanoleuca</i>
52986	11/12/2024	Periquitão-maracanã	<i>Psittacara leucophthalmus</i>
53003	12/12/2024	Pica-pau-do-campo	<i>Colaptes campestris</i>
53025	13/12/2024	Rolinha-roxa	<i>Columbina talpacoti</i>
53026	13/12/2024	Gambá-de-orelha-branca	<i>Didelphis albiventris</i>
53054	14/12/2024	Seriema	<i>Cariama cristata</i>
53129	19/12/2024	Tucano-toco	<i>Ramphastos toco</i>
53189	22/12/2024	Periquitão-maracanã	<i>Psittacara leucophthalmus</i>
53190	22/12/2024	Gavião-carijó	<i>Rupornis magnirostris</i>
53191	22/12/2024	Gambá-de-orelha-preta	<i>Didelphis aurita</i>

53192	22/12/2024	Gambá-de-orelha-preta	<i>Didelphis aurita</i>
53193	22/12/2024	Gambá-de-orelha-preta	<i>Didelphis aurita</i>
53194	22/12/2024	Gambá-de-orelha-preta	<i>Didelphis aurita</i>
53195	22/12/2024	Gambá-de-orelha-preta	<i>Didelphis aurita</i>
53196	22/12/2024	Gambá-de-orelha-preta	<i>Didelphis aurita</i>
53197	22/12/2024	Gambá-de-orelha-preta	<i>Didelphis aurita</i>
53198	22/12/2024	Gambá-de-orelha-preta	<i>Didelphis aurita</i>
53199	22/12/2024	Gambá-de-orelha-preta	<i>Didelphis aurita</i>
53225	23/12/2024	Ouriço-cacheiro	<i>Sphiggurus spinosus</i>
53226	23/12/2024	Periquitão-maracanã	<i>Psittacara leucophthalmus</i>
53241	24/12/2024	Ouriço-cacheiro	<i>Sphiggurus spinosus</i>
53242	24/12/2024	Periquitão-maracanã	<i>Psittacara leucophthalmus</i>
53297	30/12/2024	Pica-pau-do-campo	<i>Colaptes campestris</i>
53298	30/12/2024	Quiri-quiri	<i>Falco sparverius</i>
53299	30/12/2024	Avoante	<i>Zenaida auriculata</i>
53310	31/12/2024	Gambá-de-orelha-preta	<i>Didelphis aurita</i>
53311	31/12/2024	Gambá-de-orelha-preta	<i>Didelphis aurita</i>
53312	31/12/2024	Rolinha-roxa	<i>Columbina talpacoti</i>
TOTAL: 53 ANIMAIS			

TABELA RESUMO

CLASSE	Nº DE ANIMAIS	%
Aves	22	41,5
Mamíferos	31	58,4
Répteis	0	0
TOTAL	53	100%

RELAÇÃO DE ÓBITOS DE ANIMAIS SILVESTRES

RG	DATA DE ENTRADA	NOME POPULAR	NOME CIENTÍFICO	DESTINO	DATA DE SAÍDA
51639	18/10/2024	Gambá-de-orelha-preta	<i>Didelphis aurita</i>	OBITO	05/12/2024
52433	19/11/2024	Andorinhão-do-temporal	<i>Chaetura meridionalis</i>	OBITO	01/12/2024
52519	22/11/2024	Pica-pau-do-campo	<i>Colaptes campestris</i>	OBITO	06/12/2024
52735	29/11/2024	Andorinhão-do-temporal	<i>Chaetura meridionalis</i>	OBITO	01/12/2024
52801	02/12/2024	Periquitão-maracanã	<i>Psittacara leucophthalmus</i>	OBITO	02/12/2024
52802	02/12/2024	Periquitão-maracanã	<i>Psittacara leucophthalmus</i>	OBITO	02/12/2024
52803	02/12/2024	Tapiti	<i>Sylvilagus brasiliensis</i>	OBITO	02/12/2024
52838	04/12/2024	Gambá-de-orelha-preta	<i>Didelphis aurita</i>	OBITO	23/12/2024
52867	05/12/2024	Gambá-de-orelha-preta	<i>Didelphis aurita</i>	OBITO	05/12/2024
52868	05/12/2024	Gambá-de-orelha-preta	<i>Didelphis aurita</i>	OBITO	05/12/2024
52869	05/12/2024	Gambá-de-orelha-preta	<i>Didelphis aurita</i>	OBITO	05/12/2024

52870	05/12/2024	Gambá-de-orelha-preta	<i>Didelphis aurita</i>	OBITO	05/12/2024
52871	05/12/2024	Gambá-de-orelha-preta	<i>Didelphis aurita</i>	OBITO	05/12/2024
52872	05/12/2024	Gambá-de-orelha-preta	<i>Didelphis aurita</i>	OBITO	05/12/2024
52873	05/12/2024	Gambá-de-orelha-preta	<i>Didelphis aurita</i>	OBITO	05/12/2024
52874	05/12/2024	Gambá-de-orelha-preta	<i>Didelphis aurita</i>	OBITO	05/12/2024
52875	05/12/2024	Tucano-de-bico-verde	<i>Ramphastos dicolorus</i>	OBITO	05/12/2024
52889	06/12/2024	Tucano-toco	<i>Ramphastos toco</i>	OBITO	16/12/2024
52906	08/12/2024	Bem-te-vi	<i>Pitangus sulphuratus</i>	OBITO	09/12/2024
52907	08/12/2024	Bem-te-vi	<i>Pitangus sulphuratus</i>	OBITO	08/12/2024
52922	09/12/2024	Gambá-de-orelha-branca	<i>Didelphis albiventris</i>	OBITO	09/12/2024
52923	09/12/2024	Gambá-de-orelha-branca	<i>Didelphis albiventris</i>	OBITO	09/12/2024
52924	09/12/2024	Gambá-de-orelha-branca	<i>Didelphis albiventris</i>	OBITO	09/12/2024
52925	09/12/2024	Gambá-de-orelha-branca	<i>Didelphis albiventris</i>	OBITO	09/12/2024
52926	09/12/2024	Gambá-de-orelha-branca	<i>Didelphis albiventris</i>	OBITO	09/12/2024
52952	10/12/2024	Urubu-de-cabeça-preta	<i>Coragyps atratus</i>	OBITO	10/12/2024
52953	10/12/2024	Andorinha-pequena-de-casa	<i>Pygochelidon cyanoleuca</i>	OBITO	11/12/2024
52954	10/12/2024	Andorinha-pequena-de-casa	<i>Pygochelidon cyanoleuca</i>	OBITO	10/12/2024
53003	12/12/2024	Pica-pau-do-campo	<i>Colaptes campestris</i>	OBITO	16/12/2024
53025	13/12/2024	Rolinha-roxa	<i>Columbina talpacoti</i>	OBITO	18/12/2024
53026	13/12/2024	Gambá-de-orelha-branca	<i>Didelphis albiventris</i>	OBITO	13/12/2024
53129	19/12/2024	Tucano-toco	<i>Ramphastos toco</i>	OBITO	19/12/2024
53191	22/12/2024	Gambá-de-orelha-preta	<i>Didelphis aurita</i>	OBITO	23/12/2024
53192	22/12/2024	Gambá-de-orelha-preta	<i>Didelphis aurita</i>	OBITO	23/12/2024
53193	22/12/2024	Gambá-de-orelha-preta	<i>Didelphis aurita</i>	OBITO	23/12/2024
53194	22/12/2024	Gambá-de-orelha-preta	<i>Didelphis aurita</i>	OBITO	23/12/2024
53195	22/12/2024	Gambá-de-orelha-preta	<i>Didelphis aurita</i>	OBITO	23/12/2024
53196	22/12/2024	Gambá-de-orelha-preta	<i>Didelphis aurita</i>	OBITO	23/12/2024

53197	22/12/2024	Gambá-de-orelha-preta	<i>Didelphis aurita</i>	OBITO	23/12/2024
53198	22/12/2024	Gambá-de-orelha-preta	<i>Didelphis aurita</i>	OBITO	23/12/2024
53199	22/12/2024	Gambá-de-orelha-preta	<i>Didelphis aurita</i>	OBITO	23/12/2024
53225	23/12/2024	Ouriço-cacheiro	<i>Sphiggurus spinosus</i>	OBITO	23/12/2024
53226	23/12/2024	Periquitão-maracanã	<i>Psittacara leucophthalmus</i>	OBITO	27/12/2024
53241	24/12/2024	Ouriço-cacheiro	<i>Sphiggurus spinosus</i>	OBITO	27/12/2024
53242	24/12/2024	Periquitão-maracanã	<i>Psittacara leucophthalmus</i>	OBITO	27/12/2024
53297	30/12/2024	Pica-pau-do-campo	<i>Colaptes campestris</i>	OBITO	30/12/2024
TOTAL: 46 ANIMAIS					

TABELA RESUMO

CLASSE	Nº DE ANIMAIS	%
Aves	16	34,7
Mamíferos	30	65,2
Répteis	0	0
TOTAL	46	100

RELAÇÃO DE SOLTURAS DE ANIMAIS SILVESTRES

RG	DATA DE ENTRADA	NOME POPULAR	NOME CIENTÍFICO	DESTINO	DATA DE SAÍDA	LOCAL SOLTURA
51342	11/10/2024	Gambá-de-orelha-preta	<i>Didelphis aurita</i>	SOLTURA	11/12/2024	BRAGANÇA PAULISTA
52019	31/10/2024	Gambá-de-orelha-branca	<i>Didelphis albiventris</i>	SOLTURA	30/12/2024	Bragança Paulista
TOTAL: 2 ANIMAIS						

TABELA RESUMO

CLASSE	Nº DE ANIMAIS	%
Aves	0	0
Mamíferos	2	100
Répteis	0	0
TOTAL	2	100

ANIMAIS SILVESTRES PROVENIENTES DO MUNICÍPIO BRAGANÇA PAULISTA QUE PERMANECEM EM PROCESSO DE REABILITAÇÃO

RG	DATA DE ENTRADA	NOME POPULAR	NOME CIENTÍFICO
36355	04/01/2022	Gambá-de-orelha-preta	<i>Didelphis aurita</i>
36614	20/01/2022	Periquitão-maracanã	<i>Psittacara leucophthalmus</i>
36615	20/01/2022	Periquitão-maracanã	<i>Psittacara leucophthalmus</i>
36751	27/01/2022	Periquitão-maracanã	<i>Psittacara leucophthalmus</i>
36884	04/02/2022	Periquitão-maracanã	<i>Psittacara leucophthalmus</i>
36956	08/02/2022	Sabiá-barranco	<i>Turdus leucomelas</i>
36957	08/02/2022	Sabiá-barranco	<i>Turdus leucomelas</i>
37219	21/02/2022	Gavião-cinza	<i>Circus cinereus</i>
37301	25/02/2022	Pintassilgo	<i>Spinus magellanicus</i>
37303	25/02/2022	Cambacica	<i>Coereba flaveola</i>
37537	05/03/2022	Gambá-de-orelha-branca	<i>Didelphis albiventris</i>
37539	05/03/2022	Periquitão-maracanã	<i>Psittacara leucophthalmus</i>
37540	05/03/2022	Periquitão-maracanã	<i>Psittacara leucophthalmus</i>
37541	05/03/2022	Periquitão-maracanã	<i>Psittacara leucophthalmus</i>
37584	07/03/2022	Rolinha	<i>Columbina talpacoti</i>
37609	08/03/2022	Sagui-de-tufo-preto	<i>Callithrix penicillata</i>
37620	09/03/2022	Periquitão-maracanã	<i>Psittacara leucophthalmus</i>
37671	11/03/2022	Periquitão-maracanã	<i>Psittacara leucophthalmus</i>
37857	25/03/2022	Jabuti-piranga	<i>Chelonoidis carbonaria</i>
37898	29/03/2022	Periquitão-maracanã	<i>Psittacara leucophthalmus</i>
38051	13/04/2022	Trinca-ferro	<i>Saltator similis</i>
38052	13/04/2022	Trinca-ferro	<i>Saltator similis</i>
38201	13/04/2022	Pintassilgo	<i>Spinus magellanicus</i>
38347	13/04/2022	Pintassilgo	<i>Spinus magellanicus</i>
38348	13/04/2022	Pintassilgo	<i>Spinus magellanicus</i>
38349	13/04/2022	Pintassilgo	<i>Spinus magellanicus</i>
38350	13/04/2022	Pintassilgo	<i>Spinus magellanicus</i>
38351	13/04/2022	Pintassilgo	<i>Spinus magellanicus</i>
38352	13/04/2022	Pintassilgo	<i>Spinus magellanicus</i>
38353	13/04/2022	Pintassilgo	<i>Spinus magellanicus</i>

38354	13/04/2022	Pintassilgo	<i>Spinus magellanicus</i>
38355	13/04/2022	Pintassilgo	<i>Spinus magellanicus</i>
38356	13/04/2022	Pintassilgo	<i>Spinus magellanicus</i>
38357	13/04/2022	Pintassilgo	<i>Spinus magellanicus</i>
38358	13/04/2022	Pintassilgo	<i>Spinus magellanicus</i>
38359	13/04/2022	Pintassilgo	<i>Spinus magellanicus</i>
38369	13/04/2022	Pintassilgo	<i>Spinus magellanicus</i>
38370	13/04/2022	Pintassilgo	<i>Spinus magellanicus</i>
38371	13/04/2022	Pintassilgo	<i>Spinus magellanicus</i>
38372	13/04/2022	Pintassilgo	<i>Spinus magellanicus</i>
38373	13/04/2022	Pintassilgo	<i>Spinus magellanicus</i>
38374	13/04/2022	Pintassilgo	<i>Spinus magellanicus</i>
38375	13/04/2022	Pintassilgo	<i>Spinus magellanicus</i>
38376	13/04/2022	Pintassilgo	<i>Spinus magellanicus</i>
38377	13/04/2022	Pintassilgo	<i>Spinus magellanicus</i>
38378	13/04/2022	Pintassilgo	<i>Spinus magellanicus</i>
38379	13/04/2022	Pintassilgo	<i>Spinus magellanicus</i>
38380	13/04/2022	Pintassilgo	<i>Spinus magellanicus</i>
38381	13/04/2022	Pintassilgo	<i>Spinus magellanicus</i>
38382	13/04/2022	Pintassilgo	<i>Spinus magellanicus</i>
38383	13/04/2022	Pintassilgo	<i>Spinus magellanicus</i>
38384	13/04/2022	Pintassilgo	<i>Spinus magellanicus</i>
38385	13/04/2022	Pintassilgo	<i>Spinus magellanicus</i>
38386	13/04/2022	Pintassilgo	<i>Spinus magellanicus</i>
38387	13/04/2022	Pintassilgo	<i>Spinus magellanicus</i>
38388	13/04/2022	Pintassilgo	<i>Spinus magellanicus</i>
38389	13/04/2022	Pintassilgo	<i>Spinus magellanicus</i>
38390	13/04/2022	Pintassilgo	<i>Spinus magellanicus</i>
38391	13/04/2022	Pintassilgo	<i>Spinus magellanicus</i>
38392	13/04/2022	Pintassilgo	<i>Spinus magellanicus</i>
38393	13/04/2022	Pintassilgo	<i>Spinus magellanicus</i>
38394	13/04/2022	Pintassilgo	<i>Spinus magellanicus</i>
38395	13/04/2022	Pintassilgo	<i>Spinus magellanicus</i>
38396	13/04/2022	Pintassilgo	<i>Spinus magellanicus</i>
38397	13/04/2022	Pintassilgo	<i>Spinus magellanicus</i>
38398	13/04/2022	Pintassilgo	<i>Spinus magellanicus</i>
38399	13/04/2022	Pintassilgo	<i>Spinus magellanicus</i>
38400	13/04/2022	Pintassilgo	<i>Spinus magellanicus</i>
38994	04/07/2022	Suindara	<i>Tyto furcata</i>
38995	04/07/2022	Suindara	<i>Tyto furcata</i>
39012	06/07/2022	Suindara	<i>Tyto furcata</i>
39015	06/07/2022	Suindara	<i>Tyto furcata</i>
39016	06/07/2022	Suindara	<i>Tyto furcata</i>

39154	29/07/2022	Gato-do-mato-do-sul	<i>Leopardus guttulus</i>
39800	22/09/2022	Corujinha-do-mato	<i>Megascops choliba</i>
39828	24/09/2022	Tico-tico-rei-cinza	<i>Coryphospingus pileatus</i>
39888	27/09/2022	Trinca-ferro	<i>Saltator similis</i>
39891	27/09/2022	Corujinha-do-mato	<i>Megascops choliba</i>
40058	03/10/2022	Tucano-toco	<i>Ramphastos toco</i>
40064	03/10/2022	Gambá-de-orelha-branca	<i>Didelphis albiventris</i>
40065	03/10/2022	Gambá-de-orelha-branca	<i>Didelphis albiventris</i>
40454	15/10/2022	Carcará	<i>Caracara plancus</i>
40686	25/10/2022	Periquitão-maracanã	<i>Psittacara leucophthalmus</i>
40986	10/11/2022	Gavião-carijó	<i>Rupornis magnirostris</i>
41230	24/11/2022	Corujinha-do-mato	<i>Megascops choliba</i>
41557	08/12/2022	Gavião-carijó	<i>Rupornis magnirostris</i>
41607	12/12/2022	Corujinha-do-mato	<i>Megascops choliba</i>
41685	18/12/2022	Carcará	<i>Caracara plancus</i>
41791	24/12/2022	Gavião-carijó	<i>Rupornis magnirostris</i>
42138	12/01/2023	Tartaruga-tigre-d'água	<i>Trachemys dorbigni</i>
42195	16/01/2023	Gambá-de-orelha-preta	<i>Didelphis aurita</i>
42196	16/01/2023	Gambá-de-orelha-preta	<i>Didelphis aurita</i>
42197	16/01/2023	Gambá-de-orelha-preta	<i>Didelphis aurita</i>
42198	16/01/2023	Gambá-de-orelha-preta	<i>Didelphis aurita</i>
42199	16/01/2023	Gambá-de-orelha-preta	<i>Didelphis aurita</i>
42200	16/01/2023	Gambá-de-orelha-preta	<i>Didelphis aurita</i>
42201	16/01/2023	Jabuti	<i>Chelonoidis carbonaria</i>
43014	01/03/2023	Corujinha-do-mato	<i>Megascops choliba</i>
43227	14/03/2023	Canário-da-terra	<i>Sicalis flaveola</i>
43228	14/03/2023	Canário-da-terra	<i>Sicalis flaveola</i>
43229	14/03/2023	Canário-da-terra	<i>Sicalis flaveola</i>
43230	14/03/2023	Canário-da-terra	<i>Sicalis flaveola</i>
43704	24/04/2023	Canário-da-terra	<i>Sicalis flaveola</i>
43728	27/04/2023	Tucano-toco	<i>Ramphastos toco</i>
43846	19/05/2023	Gambá-de-orelha-preta	<i>Didelphis aurita</i>
44009	14/06/2023	Gambá-de-orelha-preta	<i>Didelphis aurita</i>
44401	18/07/2023	Sagui-de-tufo-preto	<i>Callithrix penicillata</i>
44458	31/07/2023	Jabuti-piranga	<i>Chelonoidis carbonaria</i>
44565	11/08/2023	Capivara	<i>Hydrochoerus hydrochaeris</i>
44657	23/08/2023	Jabuti-piranga	<i>Chelonoidis carbonaria</i>
44665	24/08/2023	Sagui-de-tufo-preto	<i>Callithrix penicillata</i>
44789	03/09/2023	Sagui-de-tufo-preto	<i>Callithrix penicillata</i>
44834	05/09/2023	Canário-da-terra	<i>Sicalis flaveola</i>
44944	11/09/2023	Rolinha	<i>Columbina talpacoti</i>
44963	14/09/2023	Gambá-de-orelha-branca	<i>Didelphis albiventris</i>
45124	19/09/2023	Jabuti-piranga	<i>Chelonoidis carbonaria</i>

45125	19/09/2023	Jabuti-piranga	<i>Chelonoidis carbonaria</i>
45253	25/09/2023	Corujinha-do-mato	<i>Megascops choliba</i>
45403	27/09/2023	Gambá-de-orelha-branca	<i>Didelphis albiventris</i>
45499	30/09/2023	Canário-da-terra	<i>Sicalis flaveola</i>
45501	30/09/2023	Carcará	<i>Caracara plancus</i>
45664	04/10/2023	Canário-da-terra	<i>Sicalis flaveola</i>
45665	04/10/2023	Canário-da-terra	<i>Sicalis flaveola</i>
45666	04/10/2023	Canário-da-terra	<i>Sicalis flaveola</i>
45667	04/10/2023	Canário-da-terra	<i>Sicalis flaveola</i>
45668	04/10/2023	Canário-da-terra	<i>Sicalis flaveola</i>
45669	04/10/2023	Canário-da-terra	<i>Sicalis flaveola</i>
45670	04/10/2023	Canário-da-terra	<i>Sicalis flaveola</i>
45671	04/10/2023	Canário-da-terra	<i>Sicalis flaveola</i>
45672	04/10/2023	Canário-da-terra	<i>Sicalis flaveola</i>
45673	04/10/2023	Canário-da-terra	<i>Sicalis flaveola</i>
45674	04/10/2023	Canário-da-terra	<i>Sicalis flaveola</i>
45678	04/10/2023	Teiú-comum	<i>Salvator merianae</i>
45757	06/10/2023	Canário-da-terra	<i>Sicalis flaveola</i>
45758	06/10/2023	Canário-da-terra	<i>Sicalis flaveola</i>
45759	06/10/2023	Canário-da-terra	<i>Sicalis flaveola</i>
45760	06/10/2023	Canário-da-terra	<i>Sicalis flaveola</i>
45763	07/10/2023	Jabuti-piranga	<i>Chelonoidis carbonaria</i>
46014	15/10/2023	Corujinha-do-mato	<i>Megascops choliba</i>
46078	15/10/2023	Corujinha-do-mato	<i>Megascops choliba</i>
46125	19/10/2023	Baiano	<i>Sporophila nigricollis</i>
46126	19/10/2023	Baiano	<i>Sporophila nigricollis</i>
46127	19/10/2023	Baiano	<i>Sporophila nigricollis</i>
46128	19/10/2023	Baiano	<i>Sporophila nigricollis</i>
46129	19/10/2023	Baiano	<i>Sporophila nigricollis</i>
46281	26/10/2023	Bem-te-vi	<i>Pitangus sulphuratus</i>
46447	03/11/2023	Periquitão-maracanã	<i>Psittacara leucophthalmus</i>
46498	06/11/2023	Corujinha-do-mato	<i>Megascops choliba</i>
46504	06/11/2023	Gambá-de-orelha-branca	<i>Didelphis albiventris</i>
46540	07/11/2023	Cachorro-do-mato	<i>Cerdocyon thous</i>
46580	09/11/2023	Corujinha-do-mato	<i>Megascops choliba</i>
46981	29/11/2023	Gavião-carijó	<i>Rupornis magnirostris</i>
47221	12/12/2023	Gavião-carijó	<i>Rupornis magnirostris</i>
47223	12/12/2023	Coruja-buraqueira	<i>Athene cunicularia</i>
47307	14/12/2023	Tucano-toco	<i>Ramphastos toco</i>
47308	14/12/2023	Periquitão-maracanã	<i>Psittacara leucophthalmus</i>
47332	16/12/2023	Avoante	<i>Zenaida auriculata</i>

47349	18/12/2023	Corujinha-do-mato	<i>Megascops choliba</i>
47371	19/12/2023	Teiú-comum	<i>Salvator merianae</i>
47464	24/12/2023	Coruja-buraqueira	<i>Athene cunicularia</i>
47989	25/11/2023	Periquitão-maracanã	<i>Psittacara leucophthalmus</i>
47692	07/01/2024	Gambá-de-orelha-branca	<i>Didelphis albiventris</i>
47693	07/01/2024	Gambá-de-orelha-branca	<i>Didelphis albiventris</i>
47706	07/01/2024	Gambá-de-orelha-branca	<i>Didelphis albiventris</i>
47707	07/01/2024	Gambá-de-orelha-branca	<i>Didelphis albiventris</i>
47734	09/01/2024	Bem-te-vi	<i>Pitangus sulphuratus</i>
47735	09/01/2024	Periquitão-maracanã	<i>Psittacara leucophthalmus</i>
47736	09/01/2024	Periquitão-maracanã	<i>Psittacara leucophthalmus</i>
47737	09/01/2024	Periquitão-maracanã	<i>Psittacara leucophthalmus</i>
47738	09/01/2024	Periquitão-maracanã	<i>Psittacara leucophthalmus</i>
47799	11/01/2024	Gambá-de-orelha-branca	<i>Didelphis albiventris</i>
47802	11/01/2024	Gambá-de-orelha-branca	<i>Didelphis albiventris</i>
47803	11/01/2024	Gambá-de-orelha-branca	<i>Didelphis albiventris</i>
47804	11/01/2024	Gambá-de-orelha-branca	<i>Didelphis albiventris</i>
47805	11/01/2024	Gambá-de-orelha-branca	<i>Didelphis albiventris</i>
47806	11/01/2024	Gambá-de-orelha-branca	<i>Didelphis albiventris</i>
47970	18/01/2024	Tartaruga-tigre-d'agua	<i>Trachemys dorbigni</i>
48042	21/01/2024	Periquitão-maracanã	<i>Psittacara leucophthalmus</i>
48326	08/02/2024	Papagaio-verdadeiro	<i>Amazona aestiva</i>
48346	10/02/2024	Periquitão-maracanã	<i>Psittacara leucophthalmus</i>
48347	10/02/2024	Periquitão-maracanã	<i>Psittacara leucophthalmus</i>
48498	21/02/2024	Periquitão-maracanã	<i>Psittacara leucophthalmus</i>
48500	21/02/2024	Periquitão-maracanã	<i>Psittacara leucophthalmus</i>
48501	21/02/2024	Periquitão-maracanã	<i>Psittacara leucophthalmus</i>
48998	21/03/2024	Coleirinho	<i>Sporophila caerulescens</i>
48999	21/03/2024	Trinca-ferro	<i>Saltator similis</i>
49000	21/03/2024	Periquito-do-encontro-amarelo	<i>Brotogeris chiriri</i>
49110	03/04/2024	Periquitão-maracanã	<i>Psittacara leucophthalmus</i>
49113	03/04/2024	Coleirinho	<i>Sporophila caerulescens</i>
49114	03/04/2024	Canário-da-terra	<i>Sicalis flaveola</i>
49115	03/04/2024	Canário-da-terra	<i>Sicalis flaveola</i>
49116	03/04/2024	Canário-da-terra	<i>Sicalis flaveola</i>
49117	03/04/2024	Canário-da-terra	<i>Sicalis flaveola</i>
49203	15/04/2024	Sabiá-barranco	<i>Turdus leucomelas</i>
49329	09/05/2024	Canário-da-terra	<i>Sicalis flaveola</i>
49400	20/05/2024	Avoante	<i>Zenaida auriculata</i>
49423	24/05/2024	Gambá-de-orelha-preta	<i>Didelphis aurita</i>
49431	25/05/2024	Periquitão-maracanã	<i>Psittacara leucophthalmus</i>

49784	26/07/2024	Coruja-buraqueira	<i>Athene cunicularia</i>
49785	26/07/2024	Coruja-buraqueira	<i>Athene cunicularia</i>
49866	07/08/2024	Gambá-de-orelha-preta	<i>Didelphis aurita</i>
49867	07/08/2024	Cágado-pescoço-de-cobra	<i>Hydromedusa tectifera</i>
49881	09/08/2024	Tartaruga-tigre-d'água	<i>Trachemys dorbigni</i>
49882	09/08/2024	Tartaruga-tigre-d'água	<i>Trachemys dorbigni</i>
49883	09/08/2024	Tartaruga-tigre-d'água	<i>Trachemys dorbigni</i>
49884	09/08/2024	Tartaruga-tigre-d'água	<i>Trachemys dorbigni</i>
49932	16/08/2024	Gambá-de-orelha-branca	<i>Didelphis albiventris</i>
49959	20/08/2024	Corujinha-do-mato	<i>Megascops choliba</i>
50059	26/08/2024	Gambá-de-orelha-preta	<i>Didelphis aurita</i>
50060	26/08/2024	Gambá-de-orelha-preta	<i>Didelphis aurita</i>
50116	31/08/2024	Sagui-de-tufo-preto	<i>Callithrix penicillata</i>
50117	31/08/2024	Periquitão-maracanã	<i>Psittacara leucophthalmus</i>
50337	11/09/2024	Coruja-buraqueira	<i>Athene cunicularia</i>
50338	11/09/2024	Gambá-de-orelha-preta	<i>Didelphis aurita</i>
50413	15/09/2024	Gambá-de-orelha-branca	<i>Didelphis albiventris</i>
50414	15/09/2024	Gambá-de-orelha-branca	<i>Didelphis albiventris</i>
50415	15/09/2024	Gambá-de-orelha-branca	<i>Didelphis albiventris</i>
50416	15/09/2024	Gambá-de-orelha-branca	<i>Didelphis albiventris</i>
50458	17/09/2024	Canário-da-terra-verdadeiro	<i>Sicalis flaveola</i>
50459	17/09/2024	Canário-da-terra-verdadeiro	<i>Sicalis flaveola</i>
50460	17/09/2024	Canário-da-terra-verdadeiro	<i>Sicalis flaveola</i>
50461	17/09/2024	Canário-da-terra-verdadeiro	<i>Sicalis flaveola</i>
50566	21/09/2024	Tigre d'água de orelha vermelha	<i>Trachemys scripta</i>
50568	21/09/2024	Gambá-de-orelha-branca	<i>Didelphis albiventris</i>
50569	21/09/2024	Gambá-de-orelha-branca	<i>Didelphis albiventris</i>
50570	21/09/2024	Gambá-de-orelha-branca	<i>Didelphis albiventris</i>
50571	21/09/2024	Gambá-de-orelha-branca	<i>Didelphis albiventris</i>
50659	23/09/2024	Jabuti-tinga	<i>Chelidoptera tenebrosa</i>
50766	26/09/2024	Gambá-de-orelha-branca	<i>Didelphis albiventris</i>
50767	26/09/2024	Gambá-de-orelha-branca	<i>Didelphis albiventris</i>
50768	26/09/2024	Gambá-de-orelha-branca	<i>Didelphis albiventris</i>
50799	27/09/2024	Pica pau do campo	<i>Colaptes campestris</i>
50851	29/09/2024	Cachorro do mato	<i>Cerdocyon thous</i>
50932	01/10/2024	Gambá-de-orelha-preta	<i>Didelphis aurita</i>
50955	02/10/2024	Carcará	<i>Caracara plancus</i>
50961	02/10/2024	Gambá-de-orelha-branca	<i>Didelphis albiventris</i>
50962	02/10/2024	Gambá-de-orelha-branca	<i>Didelphis albiventris</i>
51045	04/10/2024	Ouriço-cacheiro	<i>Coendou prehensilis</i>
51047	04/10/2024	Gambá-de-orelha-branca	<i>Didelphis albiventris</i>

51131	07/10/2024	Gambá-de-orelha-branca	<i>Didelphis albiventris</i>
51141	07/10/2024	Gambá-de-orelha-branca	<i>Didelphis albiventris</i>
51142	07/10/2024	Gambá-de-orelha-branca	<i>Didelphis albiventris</i>
51269	09/10/2024	Gambá-de-orelha-branca	<i>Didelphis albiventris</i>
51270	09/10/2024	Tigre-d'água	<i>Trachemys scripta</i>
51350	11/10/2024	Gambá-de-orelha-branca	<i>Didelphis albiventris</i>
51351	11/10/2024	Gambá-de-orelha-branca	<i>Didelphis albiventris</i>
51353	11/10/2024	Gambá-de-orelha-branca	<i>Didelphis albiventris</i>
51405	12/10/2024	Gambá-de-orelha-branca	<i>Didelphis albiventris</i>
51476	14/10/2024	Periquito-do-encontro-amarelo	<i>Brotogeris chiriri</i>
51477	14/10/2024	Papagaio-verdadeiro	<i>Amazona aestiva</i>
51478	14/10/2024	Papagaio-verdadeiro	<i>Amazona aestiva</i>
51479	14/10/2024	Periquitão-maracanã	<i>Psittacara leucophthalmus</i>
51480	14/10/2024	Periquitão-maracanã	<i>Psittacara leucophthalmus</i>
51481	14/10/2024	Arara-vermelha	<i>Ara chloropterus</i>
51482	14/10/2024	Arara-canindé	<i>Ara ararauna</i>
51483	14/10/2024	Arara-canindé	<i>Ara ararauna</i>
51484	14/10/2024	Arara-canindé	<i>Ara ararauna</i>
51485	14/10/2024	Tucano-toco	<i>Ramphastos toco</i>
51488	14/10/2024	Jabuti-piranga	<i>Chelonoidis carbonaria</i>
51489	14/10/2024	Jabuti-piranga	<i>Chelonoidis carbonaria</i>
51490	14/10/2024	Jabuti-piranga	<i>Chelonoidis carbonaria</i>
51491	14/10/2024	Jabuti-piranga	<i>Chelonoidis carbonaria</i>
51590	16/10/2024	Tapiti	<i>Sylvilagus brasiliensis</i>
51640	18/10/2024	Gambá-de-orelha-branca	<i>Didelphis albiventris</i>
51695	19/10/2024	Jacu	<i>Penelope obscura</i>
51696	19/10/2024	Asa-branca	<i>Patagioenas picazuro</i>
51728	21/10/2024	Gambá-de-orelha-branca	<i>Didelphis albiventris</i>
51729	21/10/2024	Gambá-de-orelha-branca	<i>Didelphis albiventris</i>
51730	21/10/2024	Gambá-de-orelha-branca	<i>Didelphis albiventris</i>
51731	21/10/2024	Gambá-de-orelha-branca	<i>Didelphis albiventris</i>
51732	21/10/2024	Gambá-de-orelha-branca	<i>Didelphis albiventris</i>
51733	21/10/2024	Gambá-de-orelha-branca	<i>Didelphis albiventris</i>
51734	21/10/2024	Gambá-de-orelha-branca	<i>Didelphis albiventris</i>
51846	24/10/2024	Gambá-de-orelha-preta	<i>Didelphis aurita</i>
51938	28/10/2024	Gambá-de-orelha-branca	<i>Didelphis albiventris</i>
51970	29/10/2024	Bem-te-vi	<i>Pitangus sulphuratus</i>
51971	29/10/2024	Corujinha-do-mato	<i>Megascops choliba</i>
51972	29/10/2024	Anú-branco	<i>Guira guira</i>
51996	30/10/2024	Pardal	<i>Passer domesticus</i>
52018	31/10/2024	Gambá-de-orelha-branca	<i>Didelphis albiventris</i>

52020	31/10/2024	Gambá-de-orelha-branca	<i>Didelphis albiventris</i>
52021	31/10/2024	Gambá-de-orelha-branca	<i>Didelphis albiventris</i>
52022	31/10/2024	Gambá-de-orelha-branca	<i>Didelphis albiventris</i>
52121	04/11/2024	Urubu-de-cabeça-preta	<i>Coragyps atratus</i>
52170	06/11/2024	Sagui-de-tufo-preto	<i>Callithrix penicillata</i>
52203	08/11/2024	Quiri-quiri	<i>Falco sparverius</i>
52263	11/11/2024	Cobra-coral	<i>Micrurus collaris</i>
52289	12/11/2024	Pardal	<i>Passer domesticus</i>
52291	12/11/2024	Sanhaço-cinzento	<i>Thraupis sayaca</i>
52322	13/11/2024	Periquitão-maracanã	<i>Psittacara leucophthalmus</i>
52364	15/11/2024	Coruja-buraqueira	<i>Athene cunicularia</i>
52389	17/11/2024	Cágado-tigre-d'água	<i>Trachemys dorbigni</i>
52435	19/11/2024	Andorinhão-do-temporal	<i>Chaetura meridionalis</i>
52436	19/11/2024	Andorinhão-do-temporal	<i>Chaetura meridionalis</i>
52437	19/11/2024	Andorinhão-do-temporal	<i>Chaetura meridionalis</i>
52438	19/11/2024	Andorinhão-do-temporal	<i>Chaetura meridionalis</i>
52452	20/11/2024	Quiri-quiri	<i>Falco sparverius</i>
52481	21/11/2024	Tatu-galinha	<i>Dasyopus novemcinctus</i>
52624	25/11/2024	Saracura	<i>Aramides saracura</i>
52693	28/11/2024	Gambá-de-orelha-preta	<i>Didelphis aurita</i>
52694	28/11/2024	Gambá-de-orelha-preta	<i>Didelphis aurita</i>
52695	28/11/2024	Gambá-de-orelha-branca	<i>Didelphis albiventris</i>
52696	28/11/2024	Bem-te-vi	<i>Pitangus sulphuratus</i>
52733	29/11/2024	Tucano-toco	<i>Ramphastos toco</i>
52734	29/11/2024	Avoante	<i>Zenaida auriculata</i>
52736	29/11/2024	Andorinhão-do-temporal	<i>Chaetura meridionalis</i>
52737	29/11/2024	Andorinhão-do-temporal	<i>Chaetura meridionalis</i>
52738	29/11/2024	Andorinhão-do-temporal	<i>Chaetura meridionalis</i>
52740	29/11/2024	Sagui-de-tufo-preto	<i>Callithrix aurita</i>

TOTAL: 359 ANIMAIS

RELATÓRIO FOTOGRÁFICO DE ANIMAIS SILVESTRES NO MÊS DE NOVEMBRO DO MUNICÍPIO DE BRAGANÇA PAULISTA



(52801) Maritaca, recebida em óbito, provenientes de Bragança Paulista em 02-12-2024



(52802) Maritaca, sem histórico. Provenientes de Bragança Paulista em 02-12-2024



(52803) Tapiti, sem histórico, provenientes de Bragança Paulista em 02-12-2024



(52804) Bem-te-vi, sem histórico, provenientes de Bragança Paulista em 02-12-2024



(52837-38) Gambá-de-orelha-preta, filhotes órfãos trazidos da Secretaria do Meio Ambiente de Bragança Paulista, no dia 04-12-24



(52866-52874) Gambás-de-orelha-preta, animais filhotes entregues pela Secretaria Municipal do Meio Ambiente de Bragança Paulista, no dia 05-12-24



(52875) Tucano-de-bico-verde, entregue pela Faros D'ajuda de Bragança Paulista, no dia 05-12-24



(52889) Tucano-toco, animal filhote caiu do ninho, entregue por Secretaria Municipal do Meio Ambiente de Bragança Paulista, no dia 06-12-24



(52906) Bem-te-vis, entregues pela Faros D'ajuda de Bragança Paulista, no dia 08-12-24



(52907) Bem-te-vis, entregues pela Faros D'ajuda de Bragança Paulista, no dia 08-12-24



(52922) Gambá-de-orelha-preta, animais sem históricos, entregues de Bragança Paulista, no dia 09-12-24



(52923 a 52926) neonatos, animais sem históricos, entregues de Bragança Paulista, no dia 09-12-24



(53003) Pica-pau, animal encontrado caído em via publico, entregue pela Associação Mata Ciliar (SEMA de Bragança), no dia 12-12-24



(53025) Rolinha, animal adulto, animal da Faros de Bragança Paulista entregues pela AMC, no dia 13-12-24



Gamba de Orelha Preta (53026) filhote, animal da Faros de Bragança Paulista entregues pela AMC, no dia 13-12-24



(53054) Seriema, sem histórico. Proveniente de Bragança Paulista, entregue pela Associação Mata Ciliar, no dia 14-12-24



(53189) Maritaca, adulta, em histórico, porém com anilha falsa e penas das asas e retriz cortadas, entregue pela Faros D'ajuda de Bragança Paulista, no dia 22-12-2024



(53189) Maritaca



(53190) Gavião-carijó, animal sem histórico, entregue pela Faros D'ajuda de Bragança Paulista, no dia 22-12-2024



(53191 a 53199) Gambás-de-orelha-preta, animais órfãos, sem histórico, entregues pela Faros D'ajuda de Bragança Paulista, no dia 22-12-2024



(53225) Ouriço-cacheiro, sem histórico, trazido pela Associação Mata Ciliar de Bragança Paulista, no dia 23-12-2024



(53226) Maritaca, sem histórico, trazido pela Associação Mata Ciliar de Bragança Paulista, no dia 23-12-2024



(53241) Ouriço-cacheiro, trazido de Bragança Paulista com ferida na cabeça, no dia 24-12-2024

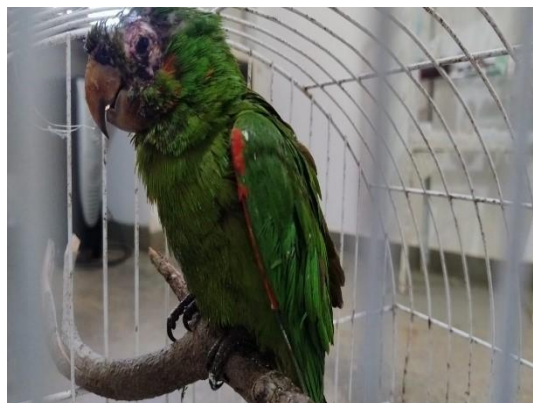

(53242) Maritaca, trazida de Bragança Paulista com lesões na cabeça, no dia 24-12-2024



(53297) Pica-pau-do-campo, animal sem histórico, trazido pela Associação Mata Ciliar de Bragança Paulista, no dia 30-12-2024



(53299) Avoante, animal sem histórico, trazido pela Associação Mata Ciliar de Bragança Paulista, no dia 30-12-2024



Quiri-Quiri (53298), animal sem histórico, trazido pela Associação Mata Ciliar de Bragança Paulista, no dia 30-12-2024

Jorge Bellix de Campos
Presidente