

**MUNICÍPIO DE BRAGANÇA PAULISTA - TERMO DE COLABORAÇÃO  
90/2018**

**RELATÓRIO DE ACOMPANHAMENTO DAS ATIVIDADES DESENVOLVIDAS  
OUTUBRO/2024**

Nº	ATIVIDADES		RESPONSÁVEL PELA AÇÃO	Nº DE ATENDIMENTOS PREVISTOS/ANO	INDICADORES REALIZADOS NO PERÍODO	MEIOS DE VERIFICAÇÃO	OBSERVAÇÃO
1	Curso de treinamento em manejo de animais silvestres		Associação Mata Ciliar	5 participantes	0	Lista de presença Fotos Ficha de avaliação	Os cursos são agendados no decorrer do ano
2	Resgate de animais silvestres		Prefeitura	Ao menos 10 animais/mês	118		
3	Recebimento e atendimento veterinário		Associação Mata Ciliar	Ao menos 10 animais/mês	118	Termo de entrada Prontuário Fotos	
4	Processo de reabilitação		Associação Mata Ciliar	Ao menos 40 animais/ano	291	Fichas de acompanhamento Fotos	
5	Destinação	Óbitos	Associação Mata Ciliar	Ao menos 40 animais/ano	67	Ficha de destinação Fotos	Os óbitos incluem animais provenientes de outros meses
		cativeiro			0		
6	Soltura dos animais aptos		Associação Mata Ciliar	Ao menos 04 animais/mês	3	Ficha de destinação Fotos	As solturas podem incluir animais de outros períodos

## RELATÓRIO DE RECEBIMENTO DE ANIMAIS SILVESTRES PROVENIENTES DO MUNICÍPIO BRAGANÇA PAULISTA

RG	DATA DE ENTRADA	NOME POPULAR	NOME CIENTÍFICO
50931	01/10/2024	Periquitão-maracanã	<i>Psittacara leucophthalmus</i>
50932	01/10/2024	Gambá-de-orelha-preta	<i>Didelphis aurita</i>
50955	02/10/2024	Carcará	<i>Caracara plancus</i>
50957	02/10/2024	gambá-de-orelha-preta	<i>Didelphis aurita</i>
50958	02/10/2024	Paca	<i>Cuniculus paca</i>
50959	02/10/2024	Tiziu	<i>Volatinia jacarina</i>
50960	02/10/2024	Gambá-de-orelha-branca	<i>Didelphis albiventris</i>
50961	02/10/2024	Gambá-de-orelha-branca	<i>Didelphis albiventris</i>
50962	02/10/2024	Gambá-de-orelha-branca	<i>Didelphis albiventris</i>
51045	04/10/2024	Ouriço-cacheiro	<i>Coendou prehensilis</i>
51046	04/10/2024	Periquitão-maracanã	<i>Psittacara leucophthalmus</i>
51047	04/10/2024	Gambá-de-orelha-branca	<i>Didelphis albiventris</i>
51048	04/10/2024	Gambá-de-orelha-branca	<i>Didelphis albiventris</i>
51049	04/10/2024	Gambá-de-orelha-branca	<i>Didelphis albiventris</i>
51050	04/10/2024	Pardal	<i>Passer domesticus</i>
51084	05/10/2024	Gambá-de-orelha-preta	<i>Didelphis aurita</i>
51085	05/10/2024	Gambá-de-orelha-preta	<i>Didelphis aurita</i>
51086	05/10/2024	Gambá-de-orelha-preta	<i>Didelphis aurita</i>
51087	05/10/2024	Gambá-de-orelha-preta	<i>Didelphis aurita</i>
51088	05/10/2024	Gambá-de-orelha-preta	<i>Didelphis aurita</i>
51128	07/10/2024	Gavião-carijó	<i>Rupornis magnirostris</i>
51129	07/10/2024	Gambá-de-orelha-branca	<i>Didelphis albiventris</i>
51130	07/10/2024	Gambá-de-orelha-branca	<i>Didelphis albiventris</i>
51131	07/10/2024	Gambá-de-orelha-branca	<i>Didelphis albiventris</i>
51141	07/10/2024	Gambá-de-orelha-branca	<i>Didelphis albiventris</i>
51142	07/10/2024	Gambá-de-orelha-branca	<i>Didelphis albiventris</i>
51143	07/10/2024	Gambá-de-orelha-preta	<i>Didelphis aurita</i>
51268	09/10/2024	Gambá-de-orelha-preta	<i>Didelphis aurita</i>
51269	09/10/2024	Gambá-de-orelha-branca	<i>Didelphis albiventris</i>
51270	09/10/2024	Tigre-d'água	<i>Trachemys scripta</i>
51282	10/10/2024	Gambá-de-orelha-preta	<i>Didelphis aurita</i>

<b>51338</b>	11/10/2024	Urubu-de-cabeça-preta	<i>Coragyps atratus</i>
<b>51339</b>	11/10/2024	Ouriço-cacheiro	<i>Coendou spinosus</i>
<b>51340</b>	11/10/2024	Falcão-de-coleira	<i>Falco femoralis</i>
<b>51341</b>	11/10/2024	Andorinha-azul	<i>Progne subis</i>
<b>51342</b>	11/10/2024	Gambá-de-orelha-branca	<i>Didelphis albiventris</i>
<b>51343</b>	11/10/2024	Gambá-de-orelha-branca	<i>Didelphis albiventris</i>
<b>51344</b>	11/10/2024	Gambá-de-orelha-branca	<i>Didelphis albiventris</i>
<b>51345</b>	11/10/2024	Gambá-de-orelha-branca	<i>Didelphis albiventris</i>
<b>51346</b>	11/10/2024	Gambá-de-orelha-branca	<i>Didelphis albiventris</i>
<b>51347</b>	11/10/2024	Gambá-de-orelha-branca	<i>Didelphis albiventris</i>
<b>51348</b>	11/10/2024	Gambá-de-orelha-branca	<i>Didelphis albiventris</i>
<b>51349</b>	11/10/2024	Gambá-de-orelha-branca	<i>Didelphis albiventris</i>
<b>51350</b>	11/10/2024	Gambá-de-orelha-branca	<i>Didelphis albiventris</i>
<b>51351</b>	11/10/2024	Gambá-de-orelha-branca	<i>Didelphis albiventris</i>
<b>51352</b>	11/10/2024	Gambá-de-orelha-branca	<i>Didelphis albiventris</i>
<b>51353</b>	11/10/2024	Gambá-de-orelha-branca	<i>Didelphis albiventris</i>
<b>51354</b>	11/10/2024	Gambá-de-orelha-branca	<i>Didelphis albiventris</i>
<b>51403</b>	12/10/2024	Periquitão-maracanã	<i>Psittacara leucophthalmus</i>
<b>51404</b>	12/10/2024	Gambá-de-orelha-branca	<i>Didelphis albiventris</i>
<b>51405</b>	12/10/2024	Gambá-de-orelha-branca	<i>Didelphis albiventris</i>
<b>51476</b>	14/10/2024	Periquito-do-encontro-amarelo	<i>Brotogeris chiriri</i>
<b>51477</b>	14/10/2024	Papagaio-verdadeiro	<i>Amazona aestiva</i>
<b>51478</b>	14/10/2024	Papagaio-verdadeiro	<i>Amazona aestiva</i>
<b>51479</b>	14/10/2024	Periquitão-maracanã	<i>Psittacara leucophthalmus</i>
<b>51480</b>	14/10/2024	Periquitão-maracanã	<i>Psittacara leucophthalmus</i>
<b>51481</b>	14/10/2024	Arara-vermelha	<i>Ara chloropterus</i>
<b>51482</b>	14/10/2024	Arara-canindé	<i>Ara ararauna</i>
<b>51483</b>	14/10/2024	Arara-canindé	<i>Ara ararauna</i>
<b>51484</b>	14/10/2024	Arara-canindé	<i>Ara ararauna</i>
<b>51485</b>	14/10/2024	Tucano-toco	<i>Ramphastos toco</i>
<b>51486</b>	14/10/2024	Suiriri	<i>Suiriri suiriri</i>
<b>51487</b>	14/10/2024	Jabuti-piranga	<i>Chelonoidis carbonaria</i>
<b>51488</b>	14/10/2024	Jabuti-piranga	<i>Chelonoidis carbonaria</i>

<b>51489</b>	14/10/2024	Jabuti-piranga	<i>Chelonoidis carbonaria</i>
<b>51490</b>	14/10/2024	Jabuti-piranga	<i>Chelonoidis carbonaria</i>
<b>51491</b>	14/10/2024	Jabuti-piranga	<i>Chelonoidis carbonaria</i>
<b>51492</b>	14/10/2024	Gambá-de-orelha-branca	<i>Didelphis albiventris</i>
<b>51493</b>	14/10/2024	Gambá-de-orelha-branca	<i>Didelphis albiventris</i>
<b>51494</b>	14/10/2024	Gambá-de-orelha-branca	<i>Didelphis albiventris</i>
<b>51589</b>	16/10/2024	Gambá-de-orelha-branca	<i>Didelphis albiventris</i>
<b>51590</b>	16/10/2024	Tapiti	<i>Sylvilagus brasiliensis</i>
<b>51591</b>	16/10/2024	Tatu-galinha	<i>Dasypus novemcinctus</i>
<b>51592</b>	16/10/2024	Quiri-quiri	<i>Falco sparverius</i>
<b>51639</b>	18/10/2024	Gambá-de-orelha-preta	<i>Didelphis aurita</i>
<b>51640</b>	18/10/2024	Gambá-de-orelha-branca	<i>Didelphis albiventris</i>
<b>51641</b>	18/10/2024	Gambá-de-orelha-branca	<i>Didelphis albiventris</i>
<b>51642</b>	18/10/2024	Garça-vaqueira	<i>Bubulcus ibis</i>
<b>51643</b>	18/10/2024	Periquitão-maracanã	<i>Psittacara leucophthalmus</i>
<b>51695</b>	19/10/2024	Jacu	<i>Penelope obscura</i>
<b>51696</b>	19/10/2024	Asa-branca	<i>Patagioenas picazuro</i>
<b>51728</b>	21/10/2024	Gambá-de-orelha-branca	<i>Didelphis albiventris</i>
<b>51729</b>	21/10/2024	Gambá-de-orelha-branca	<i>Didelphis albiventris</i>
<b>51730</b>	21/10/2024	Gambá-de-orelha-branca	<i>Didelphis albiventris</i>
<b>51731</b>	21/10/2024	Gambá-de-orelha-branca	<i>Didelphis albiventris</i>
<b>51732</b>	21/10/2024	Gambá-de-orelha-branca	<i>Didelphis albiventris</i>
<b>51733</b>	21/10/2024	Gambá-de-orelha-branca	<i>Didelphis albiventris</i>
<b>51734</b>	21/10/2024	Gambá-de-orelha-branca	<i>Didelphis albiventris</i>
<b>51735</b>	21/10/2024	Bem-te-vi	<i>Pitangus sulphuratus</i>
<b>51736</b>	21/10/2024	Gambá-de-orelha-preta	<i>Didelphis aurita</i>
<b>51771</b>	22/10/2024	Bem te vi	<i>Pitangus sulphuratus</i>
<b>51772</b>	22/10/2024	Ouriço-cacheiro	<i>Coendou spinosus</i>
<b>51805</b>	23/10/2024	Avoante	<i>Zenaida auriculata</i>
<b>51806</b>	23/10/2024	Jacu	<i>Penelope obscura</i>
<b>51807</b>	23/10/2024	Coruja-buraqueira	<i>Athene cunicularia</i>
<b>51845</b>	24/10/2024	Tucano-toco	<i>Ramphastos toco</i>
<b>51846</b>	24/10/2024	Gambá-de-orelha-preta	<i>Didelphis aurita</i>
<b>51882</b>	25/10/2024	Sagui-de-tufo-preto	<i>Callithrix penicillata</i>
<b>51883</b>	25/10/2024	Gambá-de-orelha-preta	<i>Didelphis aurita</i>
<b>51913</b>	26/10/2024	Bem-te-vi-pirata	<i>Legatus leucophaeus</i>

51914	26/10/2024	Pardal	<i>Passer domesticus</i>
51921	27/10/2024	Sagui-de-tufo-preto	<i>Callithrix penicillata</i>
51922	27/10/2024	Gambá-de-orelha-preta	<i>Didelphis aurita</i>
51937	28/10/2024	Gambá-de-orelha-branca	<i>Didelphis albiventris</i>
51938	28/10/2024	Gambá-de-orelha-branca	<i>Didelphis albiventris</i>
51939	28/10/2024	Urutau	<i>Nyctibius griseus</i>
51940	28/10/2024	Pardal	<i>Passer domesticus</i>
51970	29/10/2024	Bem-te-vi	<i>Pitangus sulphuratus</i>
51971	29/10/2024	Corujinha-do-mato	<i>Megascops choliba</i>
51972	29/10/2024	Anú-branco	<i>Guira guira</i>
51996	30/10/2024	Pardal	<i>Passer domesticus</i>
51997	30/10/2024	Periquitão-maracanã	<i>Psittacara leucophthalmus</i>
52017	31/10/2024	Quiri-quiri	<i>Falco sparverius</i>
52018	31/10/2024	Gambá-de-orelha-branca	<i>Didelphis albiventris</i>
52019	31/10/2024	Gambá-de-orelha-branca	<i>Didelphis albiventris</i>
52020	31/10/2024	Gambá-de-orelha-branca	<i>Didelphis albiventris</i>
52021	31/10/2024	Gambá-de-orelha-branca	<i>Didelphis albiventris</i>
52022	31/10/2024	Gambá-de-orelha-branca	<i>Didelphis albiventris</i>
<b>TOTAL: 118 ANIMAIS</b>			

#### TABELA RESUMO

CLASSE	Nº DE ANIMAIS	%
Aves	44	37
Mamíferos	68	58
Répteis	6	5
<b>TOTAL</b>	<b>118</b>	<b>100%</b>

#### RELAÇÃO DE ÓBITOS DE ANIMAIS SILVESTRES

RG	DATA DE ENTRADA	NOME POPULAR	NOME CIENTÍFICO	DESTINO	DATA DE SAÍDA
50411	15/09/2024	Gambá-de-orelha-branca	<i>Didelphis albiventris</i>	OBITO	09/10/2024
50412	15/09/2024	Gambá-de-orelha-branca	<i>Didelphis albiventris</i>	OBITO	21/10/2024
50463	17/09/2024	Coleirinho	<i>Sporophila caerulea</i>	OBITO	08/10/2024
50484	18/09/2024	Tatu-galinha	<i>Dasyptus novemcinctus</i>	OBITO	03/10/2024
50769	26/09/2024	Gambá-de-orelha-branca	<i>Didelphis albiventris</i>	OBITO	28/10/2024

<b>50770</b>	26/09/2024	Gambá-de-orelha-branca	<i>Didelphis albiventris</i>	OBITO	26/10/2024
<b>50772</b>	26/09/2024	Gambá-de-orelha-branca	<i>Didelphis albiventris</i>	OBITO	16/10/2024
<b>50773</b>	26/09/2024	Gambá-de-orelha-branca	<i>Didelphis albiventris</i>	OBITO	25/10/2024
<b>50931</b>	01/10/2024	Periquitão-maracanã	<i>Psittacara leucophthalmus</i>	OBITO	01/10/2024
<b>50957</b>	02/10/2024	gambá-de-orelha-preta	<i>Didelphis aurita</i>	OBITO	02/10/2024
<b>50958</b>	02/10/2024	Paca	<i>Cuniculus paca</i>	OBITO	02/10/2024
<b>50959</b>	02/10/2024	Tiziu	<i>Volatinia jacarina</i>	OBITO	02/10/2024
<b>50960</b>	02/10/2024	Gambá-de-orelha-branca	<i>Didelphis albiventris</i>	OBITO	08/10/2024
<b>51046</b>	04/10/2024	Periquitão-maracanã	<i>Psittacara leucophthalmus</i>	OBITO	04/10/2024
<b>51048</b>	04/10/2024	Gambá-de-orelha-branca	<i>Didelphis albiventris</i>	OBITO	11/10/2024
<b>51049</b>	04/10/2024	Gambá-de-orelha-branca	<i>Didelphis albiventris</i>	OBITO	16/10/2024
<b>51050</b>	04/10/2024	Pardal	<i>Passer domesticus</i>	OBITO	05/10/2024
<b>51084</b>	05/10/2024	Gambá-de-orelha-preta	<i>Didelphis aurita</i>	OBITO	07/10/2024
<b>51085</b>	05/10/2024	Gambá-de-orelha-preta	<i>Didelphis aurita</i>	OBITO	07/10/2024
<b>51086</b>	05/10/2024	Gambá-de-orelha-preta	<i>Didelphis aurita</i>	OBITO	07/10/2024
<b>51087</b>	05/10/2024	Gambá-de-orelha-preta	<i>Didelphis aurita</i>	OBITO	07/10/2024
<b>51088</b>	05/10/2024	Gambá-de-orelha-preta	<i>Didelphis aurita</i>	OBITO	07/10/2024
<b>51128</b>	07/10/2024	Gavião-carijó	<i>Rupornis magnirostris</i>	OBITO	09/10/2024
<b>51129</b>	07/10/2024	Gambá-de-orelha-branca	<i>Didelphis albiventris</i>	OBITO	07/10/2024
<b>51130</b>	07/10/2024	Gambá-de-orelha-branca	<i>Didelphis albiventris</i>	OBITO	07/10/2024
<b>51143</b>	07/10/2024	Gambá-de-orelha-preta	<i>Didelphis aurita</i>	OBITO	07/10/2024
<b>51268</b>	09/10/2024	Gambá-de-orelha-preta	<i>Didelphis aurita</i>	OBITO	09/10/2024
<b>51282</b>	10/10/2024	Gambá-de-orelha-preta	<i>Didelphis aurita</i>	OBITO	10/10/2024
<b>51339</b>	11/10/2024	Ouriço-cacheiro	<i>Coendou spinosus</i>	OBITO	26/10/2024
<b>51340</b>	11/10/2024	Falcão-de-coleira	<i>Falco femoralis</i>	OBITO	12/10/2024
<b>51341</b>	11/10/2024	Andorinha-azul	<i>Progne subis</i>	OBITO	12/10/2024
<b>51342</b>	11/10/2024	Gambá-de-orelha-branca	<i>Didelphis albiventris</i>	OBITO	21/10/2024
<b>51343</b>	11/10/2024	Gambá-de-orelha-branca	<i>Didelphis albiventris</i>	OBITO	21/10/2024
<b>51344</b>	11/10/2024	Gambá-de-orelha-branca	<i>Didelphis albiventris</i>	OBITO	22/10/2024
<b>51345</b>	11/10/2024	Gambá-de-orelha-branca	<i>Didelphis albiventris</i>	OBITO	31/10/2024
<b>51346</b>	11/10/2024	Gambá-de-orelha-branca	<i>Didelphis albiventris</i>	OBITO	30/10/2024
<b>51347</b>	11/10/2024	Gambá-de-orelha-branca	<i>Didelphis albiventris</i>	OBITO	23/10/2024
<b>51348</b>	11/10/2024	Gambá-de-orelha-branca	<i>Didelphis albiventris</i>	OBITO	24/10/2024

51349	11/10/2024	Gambá-de-orelha-branca	<i>Didelphis albiventris</i>	OBITO	24/10/2024
51354	11/10/2024	Gambá-de-orelha-branca	<i>Didelphis albiventris</i>	OBITO	11/10/2024
51403	12/10/2024	Periquitão-maracanã	<i>Psittacara leucophthalmus</i>	OBITO	13/10/2024
51404	12/10/2024	Gambá-de-orelha-branca	<i>Didelphis albiventris</i>	OBITO	13/10/2024
51486	14/10/2024	Suiriri	<i>Suiriri suiriri</i>	OBITO	15/10/2024
51492	14/10/2024	Gambá-de-orelha-branca	<i>Didelphis albiventris</i>	OBITO	23/10/2024
51493	14/10/2024	Gambá-de-orelha-branca	<i>Didelphis albiventris</i>	OBITO	25/10/2024
51591	16/10/2024	Tatu-galinha	<i>Dasypus novemcinctus</i>	OBITO	21/10/2024
51641	18/10/2024	Gambá-de-orelha-branca	<i>Didelphis albiventris</i>	OBITO	26/10/2024
51642	18/10/2024	Garça-vaqueira	<i>Bubulcus ibis</i>	OBITO	20/10/2024
51643	18/10/2024	Periquitão-maracanã	<i>Psittacara leucophthalmus</i>	OBITO	18/10/2024
51735	21/10/2024	Bem-te-vi	<i>Pitangus sulphuratus</i>	OBITO	25/10/2024
51736	21/10/2024	Gambá-de-orelha-preta	<i>Didelphis aurita</i>	OBITO	21/10/2024
51771	22/10/2024	Bem te vi	<i>Pitangus sulphuratus</i>	OBITO	23/10/2024
51772	22/10/2024	Ouriço-cacheiro	<i>Coendou spinosus</i>	OBITO	23/10/2024
51805	23/10/2024	Avoante	<i>Zenaida auriculata</i>	OBITO	28/10/2024
51806	23/10/2024	Jacu	<i>Penelope obscura</i>	OBITO	23/10/2024
51807	23/10/2024	Coruja-buraqueira	<i>Athene cunicularia</i>	OBITO	30/10/2024
51845	24/10/2024	Tucano-toco	<i>Ramphastos toco</i>	OBITO	25/10/2024
51882	25/10/2024	Sagui-de-tufo-preto	<i>Callithrix penicillata</i>	OBITO	29/10/2024
51883	25/10/2024	Gambá-de-orelha-preta	<i>Didelphis aurita</i>	OBITO	25/10/2024
51913	26/10/2024	Bem-te-vi-pirata	<i>Legatus leucophaius</i>	OBITO	26/10/2024
51914	26/10/2024	Pardal	<i>Passer domesticus</i>	OBITO	28/10/2024
51921	27/10/2024	Sagui-de-tufo-preto	<i>Callithrix penicillata</i>	OBITO	30/10/2024
51922	27/10/2024	Gambá-de-orelha-preta	<i>Didelphis aurita</i>	OBITO	27/10/2024
51937	28/10/2024	Gambá-de-orelha-branca	<i>Didelphis albiventris</i>	OBITO	29/10/2024
51939	28/10/2024	Urutau	<i>Nyctibius griseus</i>	OBITO	29/10/2024
51940	28/10/2024	Pardal	<i>Passer domesticus</i>	OBITO	31/10/2024
51997	30/10/2024	Periquitão-maracanã	<i>Psittacara leucophthalmus</i>	OBITO	31/10/2024
<b>TOTAL: 67 ANIMAIS</b>					

**TABELA RESUMO**

CLASSE	Nº DE ANIMAIS	%
Aves	24	36
Mamíferos	43	64
Répteis	0	0
<b>TOTAL</b>	<b>67</b>	<b>100</b>

## RELAÇÃO DE SOLTURAS DE ANIMAIS SILVESTRES

RG	DATA DE ENTRADA	NOME POPULAR	NOME CIENTÍFICO	DESTINO	DATA DE SAÍDA	LOCAL SOLTURA
49786	26/07/2024	Carcará	<i>Caracara plancus</i>	SOLTURA	28/10/2024	Bragança
50801	27/09/2024	Gambá-de-orelha-preta	<i>Didelphis aurita</i>	SOLTURA	28/10/2024	Bragança
51338	11/10/2024	Urubu-de-cabeça-preta	<i>Coragyps atratus</i>	SOLTURA	28/10/2024	Bragança
<b>TOTAL: 3 ANIMAIS</b>						

### TABELA RESUMO

CLASSE	Nº DE ANIMAIS	%
Aves	2	67
Mamíferos	1	33
Répteis	0	0
<b>TOTAL</b>	<b>3</b>	<b>100</b>

## ANIMAIS SILVESTRES PROVENIENTES DO MUNICÍPIO BRAGANÇA PAULISTA QUE PERMANECEM EM PROCESSO DE REABILITAÇÃO

RG	DATA DE ENTRADA	NOME POPULAR	NOME CIENTÍFICO
36355	04/01/2022	Gambá-de-orelha-preta	<i>Didelphis aurita</i>
36614	20/01/2022	Periquitão-maracanã	<i>Psittacara leucophthalmus</i>
36615	20/01/2022	Periquitão-maracanã	<i>Psittacara leucophthalmus</i>
36751	27/01/2022	Periquitão-maracanã	<i>Psittacara leucophthalmus</i>
36884	04/02/2022	Periquitão-maracanã	<i>Psittacara leucophthalmus</i>
36956	08/02/2022	Sabiá-barranco	<i>Turdus leucomelas</i>
36957	08/02/2022	Sabiá-barranco	<i>Turdus leucomelas</i>
37219	21/02/2022	Gavião-cinza	<i>Circus cinereus</i>
37301	25/02/2022	Pintassilgo	<i>Spinus magellanicus</i>
37303	25/02/2022	Cambacica	<i>Coereba flaveola</i>
37537	05/03/2022	Gambá-de-orelha-branca	<i>Didelphis albiventris</i>
37539	05/03/2022	Periquitão-maracanã	<i>Psittacara leucophthalmus</i>
37540	05/03/2022	Periquitão-maracanã	<i>Psittacara leucophthalmus</i>
37541	05/03/2022	Periquitão-maracanã	<i>Psittacara leucophthalmus</i>
37584	07/03/2022	Rolinha	<i>Columbina talpacoti</i>
37609	08/03/2022	Sagui-de-tufo-preto	<i>Callithrix penicillata</i>
37620	09/03/2022	Periquitão-maracanã	<i>Psittacara leucophthalmus</i>
37671	11/03/2022	Periquitão-maracanã	<i>Psittacara leucophthalmus</i>
37857	25/03/2022	Jabuti-piranga	<i>Chelonoidis carbonaria</i>

37898	29/03/2022	Periquitão-maracanã	<i>Psittacara leucophthalmus</i>
38051	13/04/2022	Trinca-ferro	<i>Saltator similis</i>
38052	13/04/2022	Trinca-ferro	<i>Saltator similis</i>
38201	13/04/2022	Pintassilgo	<i>Spinus magellanicus</i>
38347	13/04/2022	Pintassilgo	<i>Spinus magellanicus</i>
38348	13/04/2022	Pintassilgo	<i>Spinus magellanicus</i>
38349	13/04/2022	Pintassilgo	<i>Spinus magellanicus</i>
38350	13/04/2022	Pintassilgo	<i>Spinus magellanicus</i>
38351	13/04/2022	Pintassilgo	<i>Spinus magellanicus</i>
38352	13/04/2022	Pintassilgo	<i>Spinus magellanicus</i>
38353	13/04/2022	Pintassilgo	<i>Spinus magellanicus</i>
38354	13/04/2022	Pintassilgo	<i>Spinus magellanicus</i>
38355	13/04/2022	Pintassilgo	<i>Spinus magellanicus</i>
38356	13/04/2022	Pintassilgo	<i>Spinus magellanicus</i>
38357	13/04/2022	Pintassilgo	<i>Spinus magellanicus</i>
38358	13/04/2022	Pintassilgo	<i>Spinus magellanicus</i>
38359	13/04/2022	Pintassilgo	<i>Spinus magellanicus</i>
38369	13/04/2022	Pintassilgo	<i>Spinus magellanicus</i>
38370	13/04/2022	Pintassilgo	<i>Spinus magellanicus</i>
38371	13/04/2022	Pintassilgo	<i>Spinus magellanicus</i>
38372	13/04/2022	Pintassilgo	<i>Spinus magellanicus</i>
38373	13/04/2022	Pintassilgo	<i>Spinus magellanicus</i>
38374	13/04/2022	Pintassilgo	<i>Spinus magellanicus</i>
38375	13/04/2022	Pintassilgo	<i>Spinus magellanicus</i>
38376	13/04/2022	Pintassilgo	<i>Spinus magellanicus</i>
38377	13/04/2022	Pintassilgo	<i>Spinus magellanicus</i>
38378	13/04/2022	Pintassilgo	<i>Spinus magellanicus</i>
38379	13/04/2022	Pintassilgo	<i>Spinus magellanicus</i>
38380	13/04/2022	Pintassilgo	<i>Spinus magellanicus</i>
38381	13/04/2022	Pintassilgo	<i>Spinus magellanicus</i>
38382	13/04/2022	Pintassilgo	<i>Spinus magellanicus</i>
38383	13/04/2022	Pintassilgo	<i>Spinus magellanicus</i>
38384	13/04/2022	Pintassilgo	<i>Spinus magellanicus</i>
38385	13/04/2022	Pintassilgo	<i>Spinus magellanicus</i>
38386	13/04/2022	Pintassilgo	<i>Spinus magellanicus</i>
38387	13/04/2022	Pintassilgo	<i>Spinus magellanicus</i>
38388	13/04/2022	Pintassilgo	<i>Spinus magellanicus</i>
38389	13/04/2022	Pintassilgo	<i>Spinus magellanicus</i>
38390	13/04/2022	Pintassilgo	<i>Spinus magellanicus</i>
38391	13/04/2022	Pintassilgo	<i>Spinus magellanicus</i>
38392	13/04/2022	Pintassilgo	<i>Spinus magellanicus</i>
38393	13/04/2022	Pintassilgo	<i>Spinus magellanicus</i>
38394	13/04/2022	Pintassilgo	<i>Spinus magellanicus</i>

38395	13/04/2022	Pintassilgo	<i>Spinus magellanicus</i>
38396	13/04/2022	Pintassilgo	<i>Spinus magellanicus</i>
38397	13/04/2022	Pintassilgo	<i>Spinus magellanicus</i>
38398	13/04/2022	Pintassilgo	<i>Spinus magellanicus</i>
38399	13/04/2022	Pintassilgo	<i>Spinus magellanicus</i>
38400	13/04/2022	Pintassilgo	<i>Spinus magellanicus</i>
38994	04/07/2022	Suindara	<i>Tyto furcata</i>
38995	04/07/2022	Suindara	<i>Tyto furcata</i>
39012	06/07/2022	Suindara	<i>Tyto furcata</i>
39015	06/07/2022	Suindara	<i>Tyto furcata</i>
39016	06/07/2022	Suindara	<i>Tyto furcata</i>
39154	29/07/2022	Gato-do-mato-do-sul	<i>Leopardus guttulus</i>
39800	22/09/2022	Corujinha-do-mato	<i>Megascops choliba</i>
39828	24/09/2022	Tico-tico-rei-cinza	<i>Coryphospingus pileatus</i>
39888	27/09/2022	Trinca-ferro	<i>Saltator similis</i>
39891	27/09/2022	Corujinha-do-mato	<i>Megascops choliba</i>
40058	03/10/2022	Tucano-toco	<i>Ramphastos toco</i>
40064	03/10/2022	Gambá-de-orelha-branca	<i>Didelphis albiventris</i>
40065	03/10/2022	Gambá-de-orelha-branca	<i>Didelphis albiventris</i>
40454	15/10/2022	Carcará	<i>Caracara plancus</i>
40686	25/10/2022	Periquitão-maracanã	<i>Psittacara leucophthalmus</i>
40986	10/11/2022	Gavião-carijó	<i>Rupornis magnirostris</i>
41230	24/11/2022	Corujinha-do-mato	<i>Megascops choliba</i>
41557	08/12/2022	Gavião-carijó	<i>Rupornis magnirostris</i>
41607	12/12/2022	Corujinha-do-mato	<i>Megascops choliba</i>
41685	18/12/2022	Carcará	<i>Caracara plancus</i>
41791	24/12/2022	Gavião-carijó	<i>Rupornis magnirostris</i>
42138	12/01/2023	Tartaruga-tigre-d'água	<i>Trachemys dorbigni</i>
42195	16/01/2023	Gambá-de-orelha-preta	<i>Didelphis aurita</i>
42196	16/01/2023	Gambá-de-orelha-preta	<i>Didelphis aurita</i>
42197	16/01/2023	Gambá-de-orelha-preta	<i>Didelphis aurita</i>
42198	16/01/2023	Gambá-de-orelha-preta	<i>Didelphis aurita</i>
42199	16/01/2023	Gambá-de-orelha-preta	<i>Didelphis aurita</i>
42200	16/01/2023	Gambá-de-orelha-preta	<i>Didelphis aurita</i>
42201	16/01/2023	Jabuti	<i>Chelonoidis carbonaria</i>
43014	01/03/2023	Corujinha-do-mato	<i>Megascops choliba</i>
43227	14/03/2023	Canário-da-terra	<i>Sicalis flaveola</i>
43228	14/03/2023	Canário-da-terra	<i>Sicalis flaveola</i>
43229	14/03/2023	Canário-da-terra	<i>Sicalis flaveola</i>
43230	14/03/2023	Canário-da-terra	<i>Sicalis flaveola</i>
43704	24/04/2023	Canário-da-terra	<i>Sicalis flaveola</i>
43728	27/04/2023	Tucano-toco	<i>Ramphastos toco</i>
43846	19/05/2023	Gambá-de-orelha-preta	<i>Didelphis aurita</i>

44009	14/06/2023	Gambá-de-orelha-preta	<i>Didelphis aurita</i>
44401	18/07/2023	Sagui-de-tufo-preto	<i>Callithrix penicillata</i>
44458	31/07/2023	Jabuti-piranga	<i>Chelonoidis carbonaria</i>
44565	11/08/2023	Capivara	<i>Hydrochoerus hydrochaeris</i>
44657	23/08/2023	Jabuti-piranga	<i>Chelonoidis carbonaria</i>
44665	24/08/2023	Sagui-de-tufo-preto	<i>Callithrix penicillata</i>
44789	03/09/2023	Sagui-de-tufo-preto	<i>Callithrix penicillata</i>
44834	05/09/2023	Canário-da-terra	<i>Sicalis flaveola</i>
44944	11/09/2023	Rolinha	<i>Columbina talpacoti</i>
44963	14/09/2023	Gambá-de-orelha-branca	<i>Didelphis albiventris</i>
45124	19/09/2023	Jabuti-piranga	<i>Chelonoidis carbonaria</i>
45125	19/09/2023	Jabuti-piranga	<i>Chelonoidis carbonaria</i>
45253	25/09/2023	Corujinha-do-mato	<i>Megascops choliba</i>
45403	27/09/2023	Gambá-de-orelha-branca	<i>Didelphis albiventris</i>
45499	30/09/2023	Canário-da-terra	<i>Sicalis flaveola</i>
45501	30/09/2023	Carcará	<i>Caracara plancus</i>
45664	04/10/2023	Canário-da-terra	<i>Sicalis flaveola</i>
45665	04/10/2023	Canário-da-terra	<i>Sicalis flaveola</i>
45666	04/10/2023	Canário-da-terra	<i>Sicalis flaveola</i>
45667	04/10/2023	Canário-da-terra	<i>Sicalis flaveola</i>
45668	04/10/2023	Canário-da-terra	<i>Sicalis flaveola</i>
45669	04/10/2023	Canário-da-terra	<i>Sicalis flaveola</i>
45670	04/10/2023	Canário-da-terra	<i>Sicalis flaveola</i>
45671	04/10/2023	Canário-da-terra	<i>Sicalis flaveola</i>
45672	04/10/2023	Canário-da-terra	<i>Sicalis flaveola</i>
45673	04/10/2023	Canário-da-terra	<i>Sicalis flaveola</i>
45674	04/10/2023	Canário-da-terra	<i>Sicalis flaveola</i>
45678	04/10/2023	Teiú-comum	<i>Salvator merianae</i>
45757	06/10/2023	Canário-da-terra	<i>Sicalis flaveola</i>
45758	06/10/2023	Canário-da-terra	<i>Sicalis flaveola</i>
45759	06/10/2023	Canário-da-terra	<i>Sicalis flaveola</i>
45760	06/10/2023	Canário-da-terra	<i>Sicalis flaveola</i>
45763	07/10/2023	Jabuti-piranga	<i>Chelonoidis carbonaria</i>
46014	15/10/2023	Corujinha-do-mato	<i>Megascops choliba</i>
46078	15/10/2023	Corujinha-do-mato	<i>Megascops choliba</i>
46125	19/10/2023	Baiano	<i>Sporophila nigricollis</i>
46126	19/10/2023	Baiano	<i>Sporophila nigricollis</i>
46127	19/10/2023	Baiano	<i>Sporophila nigricollis</i>
46128	19/10/2023	Baiano	<i>Sporophila nigricollis</i>
46129	19/10/2023	Baiano	<i>Sporophila nigricollis</i>
46281	26/10/2023	Bem-te-vi	<i>Pitangus sulphuratus</i>

46447	03/11/2023	Periquitão-maracanã	<i>Psittacara leucophthalmus</i>
46498	06/11/2023	Corujinha-do-mato	<i>Megascops choliba</i>
46504	06/11/2023	Gambá-de-orelha-branca	<i>Didelphis albiventris</i>
46540	07/11/2023	Cachorro-do-mato	<i>Cerdocyon thous</i>
46580	09/11/2023	Corujinha-do-mato	<i>Megascops choliba</i>
46981	29/11/2023	Gavião-carijó	<i>Rupornis magnirostris</i>
47221	12/12/2023	Gavião-carijó	<i>Rupornis magnirostris</i>
47223	12/12/2023	Coruja-buraqueira	<i>Athene cunicularia</i>
47307	14/12/2023	Tucano-toco	<i>Ramphastos toco</i>
47308	14/12/2023	Periquitão-maracanã	<i>Psittacara leucophthalmus</i>
47332	16/12/2023	Avoante	<i>Zenaida auriculata</i>
47349	18/12/2023	Corujinha-do-mato	<i>Megascops choliba</i>
47371	19/12/2023	Teiú-comum	<i>Salvator merianae</i>
47464	24/12/2023	Coruja-buraqueira	<i>Athene cunicularia</i>
47989	25/11/2023	Periquitão-maracanã	<i>Psittacara leucophthalmus</i>
47692	07/01/2024	Gambá-de-orelha-branca	<i>Didelphis albiventris</i>
47693	07/01/2024	Gambá-de-orelha-branca	<i>Didelphis albiventris</i>
47706	07/01/2024	Gambá-de-orelha-branca	<i>Didelphis albiventris</i>
47707	07/01/2024	Gambá-de-orelha-branca	<i>Didelphis albiventris</i>
47734	09/01/2024	Bem-te-vi	<i>Pitangus sulphuratus</i>
47735	09/01/2024	Periquitão-maracanã	<i>Psittacara leucophthalmus</i>
47736	09/01/2024	Periquitão-maracanã	<i>Psittacara leucophthalmus</i>
47737	09/01/2024	Periquitão-maracanã	<i>Psittacara leucophthalmus</i>
47738	09/01/2024	Periquitão-maracanã	<i>Psittacara leucophthalmus</i>
47799	11/01/2024	Gambá-de-orelha-branca	<i>Didelphis albiventris</i>
47802	11/01/2024	Gambá-de-orelha-branca	<i>Didelphis albiventris</i>
47803	11/01/2024	Gambá-de-orelha-branca	<i>Didelphis albiventris</i>
47804	11/01/2024	Gambá-de-orelha-branca	<i>Didelphis albiventris</i>
47805	11/01/2024	Gambá-de-orelha-branca	<i>Didelphis albiventris</i>
47806	11/01/2024	Gambá-de-orelha-branca	<i>Didelphis albiventris</i>
47970	18/01/2024	Tartaruga-tigre-d'agua	<i>Trachemys dorbigni</i>
48042	21/01/2024	Periquitão-maracanã	<i>Psittacara leucophthalmus</i>
48326	08/02/2024	Papagaio-verdadeiro	<i>Amazona aestiva</i>
48346	10/02/2024	Periquitão-maracanã	<i>Psittacara leucophthalmus</i>
48347	10/02/2024	Periquitão-maracanã	<i>Psittacara leucophthalmus</i>
48498	21/02/2024	Periquitão-maracanã	<i>Psittacara leucophthalmus</i>
48500	21/02/2024	Periquitão-maracanã	<i>Psittacara leucophthalmus</i>
48501	21/02/2024	Periquitão-maracanã	<i>Psittacara leucophthalmus</i>
48998	21/03/2024	Coleirinho	<i>Sporophila caerulescens</i>
48999	21/03/2024	Trinca-ferro	<i>Saltator similis</i>
49000	21/03/2024	Periquito-do-encontro-amarelo	<i>Brotogeris chiriri</i>

49110	03/04/2024	Periquitão-maracanã	<i>Psittacara leucophthalmus</i>
49113	03/04/2024	Coleirinho	<i>Sporophila caerulescens</i>
49114	03/04/2024	Canário-da-terra	<i>Sicalis flaveola</i>
49115	03/04/2024	Canário-da-terra	<i>Sicalis flaveola</i>
49116	03/04/2024	Canário-da-terra	<i>Sicalis flaveola</i>
49117	03/04/2024	Canário-da-terra	<i>Sicalis flaveola</i>
49203	15/04/2024	Sabiá-barranco	<i>Turdus leucomelas</i>
49329	09/05/2024	Canário-da-terra	<i>Sicalis flaveola</i>
49400	20/05/2024	Avoante	<i>Zenaida auriculata</i>
49423	24/05/2024	Gambá-de-orelha-preta	<i>Didelphis aurita</i>
49431	25/05/2024	Periquitão-maracanã	<i>Psittacara leucophthalmus</i>
49784	26/07/2024	Coruja-buraqueira	<i>Athene cunicularia</i>
49785	26/07/2024	Coruja-buraqueira	<i>Athene cunicularia</i>
49866	07/08/2024	Gambá-de-orelha-preta	<i>Didelphis aurita</i>
49867	07/08/2024	Cágado-pescoço-de-cobra	<i>Hydromedusa tectifera</i>
49881	09/08/2024	Tartaruga-tigre-d'água	<i>Trachemys dorbigni</i>
49882	09/08/2024	Tartaruga-tigre-d'água	<i>Trachemys dorbigni</i>
49883	09/08/2024	Tartaruga-tigre-d'água	<i>Trachemys dorbigni</i>
49884	09/08/2024	Tartaruga-tigre-d'água	<i>Trachemys dorbigni</i>
49932	16/08/2024	Gambá-de-orelha-branca	<i>Didelphis albiventris</i>
49959	20/08/2024	Corujinha-do-mato	<i>Megascops choliba</i>
50059	26/08/2024	Gambá-de-orelha-preta	<i>Didelphis aurita</i>
50060	26/08/2024	Gambá-de-orelha-preta	<i>Didelphis aurita</i>
50116	31/08/2024	Sagui-de-tufo-preto	<i>Callithrix penicillata</i>
50117	31/08/2024	Periquitão-maracanã	<i>Psittacara leucophthalmus</i>
50337	11/09/2024	Coruja-buraqueira	<i>Athene cunicularia</i>
50338	11/09/2024	Gambá-de-orelha-preta	<i>Didelphis aurita</i>
50413	15/09/2024	Gambá-de-orelha-branca	<i>Didelphis albiventris</i>
50414	15/09/2024	Gambá-de-orelha-branca	<i>Didelphis albiventris</i>
50415	15/09/2024	Gambá-de-orelha-branca	<i>Didelphis albiventris</i>
50416	15/09/2024	Gambá-de-orelha-branca	<i>Didelphis albiventris</i>
50458	17/09/2024	Canário-da-terra-verdadeiro	<i>Sicalis flaveola</i>
50459	17/09/2024	Canário-da-terra-verdadeiro	<i>Sicalis flaveola</i>
50460	17/09/2024	Canário-da-terra-verdadeiro	<i>Sicalis flaveola</i>
50461	17/09/2024	Canário-da-terra-verdadeiro	<i>Sicalis flaveola</i>
50566	21/09/2024	Tigre d'água de orelha vermelha	<i>Trachemys scripta</i>
50568	21/09/2024	Gambá-de-orelha-branca	<i>Didelphis albiventris</i>
50569	21/09/2024	Gambá-de-orelha-branca	<i>Didelphis albiventris</i>
50570	21/09/2024	Gambá-de-orelha-branca	<i>Didelphis albiventris</i>
50571	21/09/2024	Gambá-de-orelha-branca	<i>Didelphis albiventris</i>
50659	23/09/2024	Jabuti-tinga	<i>Chelidoptera tenebrosa</i>

50766	26/09/2024	Gambá-de-orelha-branca	<i>Didelphis albiventris</i>
50767	26/09/2024	Gambá-de-orelha-branca	<i>Didelphis albiventris</i>
50768	26/09/2024	Gambá-de-orelha-branca	<i>Didelphis albiventris</i>
50771	26/09/2024	Gambá-de-orelha-branca	<i>Didelphis albiventris</i>
50799	27/09/2024	Pica pau do campo	<i>Colaptes campestris</i>
50851	29/09/2024	Cachorro do mato	<i>Cerdocyon thous</i>
<b>50932</b>	01/10/2024	Gambá-de-orelha-preta	<i>Didelphis aurita</i>
<b>50955</b>	02/10/2024	Carcará	<i>Caracara plancus</i>
<b>50961</b>	02/10/2024	Gambá-de-orelha-branca	<i>Didelphis albiventris</i>
<b>50962</b>	02/10/2024	Gambá-de-orelha-branca	<i>Didelphis albiventris</i>
<b>51045</b>	04/10/2024	Ouriço-cacheiro	<i>Coendou prehensilis</i>
<b>51047</b>	04/10/2024	Gambá-de-orelha-branca	<i>Didelphis albiventris</i>
<b>51131</b>	07/10/2024	Gambá-de-orelha-branca	<i>Didelphis albiventris</i>
<b>51141</b>	07/10/2024	Gambá-de-orelha-branca	<i>Didelphis albiventris</i>
<b>51142</b>	07/10/2024	Gambá-de-orelha-branca	<i>Didelphis albiventris</i>
<b>51269</b>	09/10/2024	Gambá-de-orelha-branca	<i>Didelphis albiventris</i>
<b>51270</b>	09/10/2024	Tigre-d'água	<i>Trachemys scripta</i>
<b>51350</b>	11/10/2024	Gambá-de-orelha-branca	<i>Didelphis albiventris</i>
<b>51351</b>	11/10/2024	Gambá-de-orelha-branca	<i>Didelphis albiventris</i>
<b>51352</b>	11/10/2024	Gambá-de-orelha-branca	<i>Didelphis albiventris</i>
<b>51353</b>	11/10/2024	Gambá-de-orelha-branca	<i>Didelphis albiventris</i>
<b>51405</b>	12/10/2024	Gambá-de-orelha-branca	<i>Didelphis albiventris</i>
<b>51476</b>	14/10/2024	Periquito-do-encontro-amarelo	<i>Brotogeris chiriri</i>
<b>51477</b>	14/10/2024	Papagaio-verdadeiro	<i>Amazona aestiva</i>
<b>51478</b>	14/10/2024	Papagaio-verdadeiro	<i>Amazona aestiva</i>
<b>51479</b>	14/10/2024	Periquitão-maracanã	<i>Psittacara leucophthalmus</i>
<b>51480</b>	14/10/2024	Periquitão-maracanã	<i>Psittacara leucophthalmus</i>
<b>51481</b>	14/10/2024	Arara-vermelha	<i>Ara chloropterus</i>
<b>51482</b>	14/10/2024	Arara-canindé	<i>Ara ararauna</i>
<b>51483</b>	14/10/2024	Arara-canindé	<i>Ara ararauna</i>
<b>51484</b>	14/10/2024	Arara-canindé	<i>Ara ararauna</i>
<b>51485</b>	14/10/2024	Tucano-toco	<i>Ramphastos toco</i>
<b>51487</b>	14/10/2024	Jabuti-piranga	<i>Chelonoidis carbonaria</i>
<b>51488</b>	14/10/2024	Jabuti-piranga	<i>Chelonoidis carbonaria</i>
<b>51489</b>	14/10/2024	Jabuti-piranga	<i>Chelonoidis carbonaria</i>
<b>51490</b>	14/10/2024	Jabuti-piranga	<i>Chelonoidis carbonaria</i>
<b>51491</b>	14/10/2024	Jabuti-piranga	<i>Chelonoidis carbonaria</i>
<b>51494</b>	14/10/2024	Gambá-de-orelha-branca	<i>Didelphis albiventris</i>
<b>51589</b>	16/10/2024	Gambá-de-orelha-branca	<i>Didelphis albiventris</i>
<b>51590</b>	16/10/2024	Tapiti	<i>Sylvilagus brasiliensis</i>
<b>51639</b>	18/10/2024	Gambá-de-orelha-preta	<i>Didelphis aurita</i>

51640	18/10/2024	Gambá-de-orelha-branca	<i>Didelphis albiventris</i>
51695	19/10/2024	Jacu	<i>Penelope obscura</i>
51696	19/10/2024	Asa-branca	<i>Patagioenas picazuro</i>
51728	21/10/2024	Gambá-de-orelha-branca	<i>Didelphis albiventris</i>
51729	21/10/2024	Gambá-de-orelha-branca	<i>Didelphis albiventris</i>
51730	21/10/2024	Gambá-de-orelha-branca	<i>Didelphis albiventris</i>
51731	21/10/2024	Gambá-de-orelha-branca	<i>Didelphis albiventris</i>
51732	21/10/2024	Gambá-de-orelha-branca	<i>Didelphis albiventris</i>
51733	21/10/2024	Gambá-de-orelha-branca	<i>Didelphis albiventris</i>
51734	21/10/2024	Gambá-de-orelha-branca	<i>Didelphis albiventris</i>
51846	24/10/2024	Gambá-de-orelha-preta	<i>Didelphis aurita</i>
51938	28/10/2024	Gambá-de-orelha-branca	<i>Didelphis albiventris</i>
51970	29/10/2024	Bem-te-vi	<i>Pitangus sulphuratus</i>
51971	29/10/2024	Corujinha-do-mato	<i>Megascops choliba</i>
51972	29/10/2024	Anú-branco	<i>Guira guira</i>
51996	30/10/2024	Pardal	<i>Passer domesticus</i>
52017	31/10/2024	Quiri-quiri	<i>Falco sparverius</i>
52018	31/10/2024	Gambá-de-orelha-branca	<i>Didelphis albiventris</i>
52019	31/10/2024	Gambá-de-orelha-branca	<i>Didelphis albiventris</i>
52020	31/10/2024	Gambá-de-orelha-branca	<i>Didelphis albiventris</i>
52021	31/10/2024	Gambá-de-orelha-branca	<i>Didelphis albiventris</i>
52022	31/10/2024	Gambá-de-orelha-branca	<i>Didelphis albiventris</i>
<b>TOTAL: 291 ANIMAIS</b>			

**RELATÓRIO FOTOGRÁFICO DE ANIMAIS SILVESTRES NO MÊS DE OUTUBRO DO  
MUNICÍPIO DE BRAGANÇA PAULISTA**

**RELATÓRIO FOTOGRÁFICO DE ANIMAIS SILVESTRES NO MÊS DE OUTUBRO DO  
MUNICÍPIO DE BRAGANÇA PAULISTA**



**(50931) maritaca, encontrada dentro de um cano machucada. Proveniente de Bragança Paulista no dia 01-10-2024**



**(50932) gambá de orelha preta, adulto encontrada dentro de casa. Proveniente de Bragança Paulista no dia 01-10-2024**



**(50955) Carcará, sem histórico. Proveniente de Bragança Paulista no dia 02-10-2024**



**(50957) Gambá de orelha preta, animal entregue por Faros D'ajuda, de Bragança Paulista no dia 02-10-2024**



**(50958) Paca, animal entregue por Faros D'ajuda de Bragança Paulista no dia 02-10-2024**



**(50959) Tizil, entregue por Faros D'ajuda de Bragança Paulista no dia 02-10-2024**



**(50960-50962) Gambás de orelha branca, filhotes, animais entregues por Faros D'ajuda de Bragança Paulista no dia 02-10-2024**



**(51045) Ouriço cacheiro, encontrado no meio da chuva. Proveniente de Bragança Paulista no dia 04-10-2024**



**(51046) Maritaca, sem histórico. Proveniente de Bragança Paulista no dia 04-10-2024**



**(51047-51049) gambás, urubu pegou a mãe e os filhotes. Proveniente de Bragança Paulista no dia 04-10-2024**



**(51050) Pardal, sem histórico. Proveniente de Bragança Paulista no dia 04-10-2024**



**(51084 ao 51087) Gambás de orelha preta e (51088) - Gambá de orelha branca, sem histórico. Proveniente de Bragança Paulista no dia 05-10-2024**



**(51128) - Gavião Carijó, sem histórico. Proveniente de Bragança Paulista no dia 07-10-2024**



**(51129 ao 51131) - Gambás, filhotes, sem histórico. Proveniente de Bragança Paulista no dia 07-10-2024**



**(51141 e 51142) - Gambás, filhotes, sem histórico. Provenientes de Bragança Paulista no dia 07-10-2024**



**(51143) Gambá de orelha preta, adulto, sem histórico, chegou em óbito. Proveniente de Bragança Paulista no dia 07-10-2024**



**(51268) Gambá de orelha preta, adulto. Proveniente de Bragança Paulista no dia 09-10-2024**

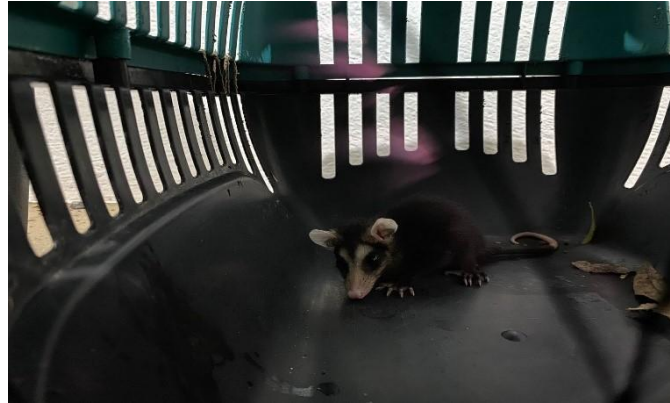

**(51269) Gambá de orelha branca, filhote. Proveniente de Bragança Paulista no dia 09-10-2024**



**(51270) Tigre d'água. Proveniente de Bragança Paulista no dia 09-10-2024**



**(51282) Gambá de orelha preta, adulto. Proveniente de Bragança Paulista no dia 10-10-2024**



**(51283) Teiú, sem histórico. Proveniente de Bragança Paulista no dia 10-10-2024**



**(51284) Coruja-do-mato, sem histórico. Proveniente de Bragança Paulista no dia 10-10-2024**



**(51338) Urubu, sem histórico. Proveniente de Bragança Paulista no dia 11-10-2024**



**(51339) Ouriço-cacheiro. Proveniente de Bragança Paulista no dia 11-10-2024**



**(51340) Falcão-de-coleira, encontrado caído no chão. Proveniente de Bragança Paulista no dia 11-10-2024**



**(51341) Andorinha, estava na calçada. Proveniente de Bragança Paulista no dia 11-10-2024**



**(51342-51354) Gambás, encontrados por munícipe sem a mãe. Proveniente de Bragança Paulista no dia 11-10-2024**



**(51403) - Maritaca. Provenientes de Bragança Paulista no dia 12-10-2024**



**(51404-51405) Gambás, filhotes. Provenientes de Bragança Paulista no dia 12-10-2024**



**(51476) Periquito do encontro amarelo, entrega voluntária. Animais resgatados pela Secretaria Municipal do Meio Ambiente. Proveniente de Bragança Paulista no dia 14-10-2024**



**(51477 e 51478) Papagaios verdadeiros, entrega voluntária. Animais resgatados pela Secretaria Municipal do Meio Ambiente. Proveniente de Bragança Paulista no dia 14-10-2024**



**(51479-51480) Maritacas, entrega voluntária. Animais resgatados pela Secretaria Municipal do Meio Ambiente. Proveniente de Bragança Paulista no dia 14-10-2024**



**(51481) Arara vermelha, entrega voluntária. Animais resgatados pela Secretaria Municipal do Meio Ambiente. Proveniente de Bragança Paulista no dia 14-10-2024**



**(51482, 51483 e 51484) Araras canindé, entrega voluntária. Animais resgatados pela Secretaria Municipal do Meio Ambiente. Proveniente de Bragança Paulista no dia 14-10-2024**



**(51482, 51483 e 51484) Araras canindé**



**(51485) Tucano-toco, entrega voluntária. Animais resgatados pela Secretaria Municipal do Meio Ambiente. Proveniente de Bragança Paulista no dia 14-10-2024**



**(51487-51491) Jabuti-piranga, entrega voluntária**



**(51487-51491) Jabuti-piranga**



**(51487-51491) Jabuti-piranga**



**(51487-51491) Jabuti-piranga**



**(51492-51494) Gambás, filhotes Animais resgatados pela Secretaria Municipal do Meio Ambiente. Proveniente de Bragança Paulista no dia 14-10-2024**



**(51589) Gambá de orelha branca, filhote. Proveniente de Bragança Paulista no dia 16-10-2024**



**(51590) Tapiti, filhote. Proveniente de Bragança Paulista no dia 16-10-2024**



**(51591) Tatu-galinha, adulto. Proveniente de Bragança Paulista no dia 16-10-2024**



**(51592) Quiri-quiri. Proveniente de Bragança Paulista no dia 16-10-2024**



**(51593) Canário-da-terra. Proveniente de Bragança Paulista no dia 16-10-2024**



**(51594 e 51595) Coleirinhos. Proveniente de Bragança Paulista no dia 16-10-2024**



**(51594 e 51595) Coleirinhos.**



**(51637) Gambá de orelha preta, adulto, encontrado ferido em fazenda. Proveniente de Bragança Paulista AMC 17-10-2024**



**(51638-51641) Gambás de orelha branca, filhotes, órfãos após a mãe morrer de ataque de cão. Proveniente de Bragança Paulista AMC 17-10-2024**



**(51642) Socó, adulto, encontrado prostrado. Proveniente de Bragança Paulista AMC 17-10-2024**



**(51643) Maritaca, sem histórico. Proveniente de Bragança. Paulista AMC 17-10-2024**



**(51695) Jacu, animal destinado de Bragança Paulista no dia 19-10-2024**



**(51696) Asa-branca, animal destinado de Bragança Paulista no dia 19-10-2024**

Sem registro fotográfico

**(51728 -51734) Gambás-de-orelha-branca, filhotes, animais encaminhados de Bragança Paulista no dia 21-10-2024**

Sem registro fotográfico

**(51735) Bem-te-vi, filhote, animal encaminhado de Bragança Paulista no dia 21-10-2024**

Sem registro fotográfico

**(51736) Gambá-de-orelha-preta, adulto, animal encaminhado de Bragança Paulista no dia 21-10-2024**



**(51805) Avoante, entregue pela Secretaria Municipal do Meio Ambiente de Bragança Paulista no dia 23-10-2024**



**(51806) Jacu, entregue pela Secretaria Municipal do Meio Ambiente de Bragança Paulista, no dia 23-10-2024**



**(51807) Coruja-buraqueira, entregue pela Secretaria Municipal do Meio Ambiente de Bragança Paulista no dia 23-10-2024**



**(51846) Gambá-de-orelha-preta, encontrado em escola e entregue pela Secretaria Municipal do Meio Ambiente de Bragança Paulista no dia 24-10-2024**



**(51882) Sagui-de-tufo-preto, encontrado no chão. Proveniente de Bragança Paulista 25-10-2024**



**(51883) Gambá, atacado por cão. Proveniente de Bragança Paulista 25-10-2024**



**(51913) Bem te vi, sem histórico. Proveniente de Bragança Paulista 26-10-2024**



**(51914) Pardal, sem histórico. Proveniente de Bragança Paulista 26-10-2024**

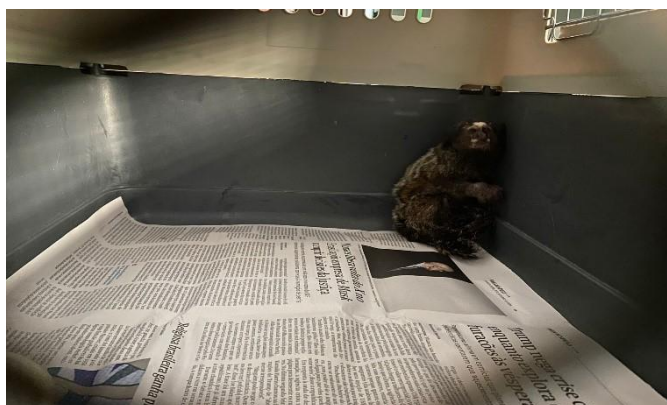

**(51921) Sagui, sem histórico. Proveniente de Bragança Paulista 27-10-2024**



**(51922) Gambá de orelha preta, sem histórico. Proveniente de Bragança Paulista 27-10-2024**



**(51937 e 51938) Gambás de orelha branca, filhotes. Provenientes de Bragança Paulista 28-10-2024**

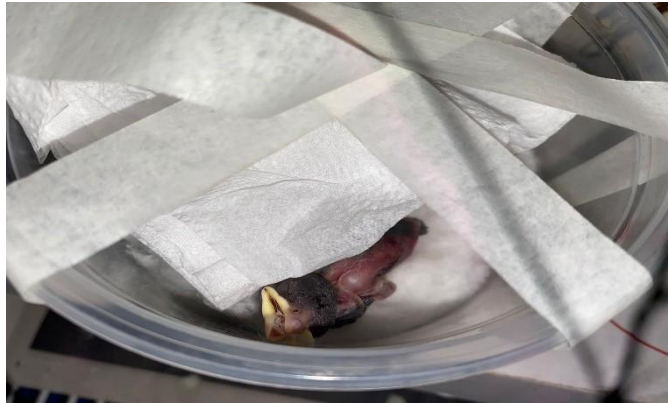

**(51940) Passeriforme. Provenientes de Bragança Paulista 28-10-2024**



**(51970) Bem-te-vi, encontrado caído no chão. Proveniente de Bragança Paulista 29-10-2024**



**(51971) Coruja-do-mato. Proveniente de Bragança Paulista 29-10-2024**



**(51972) Anú. Proveniente de Bragança Paulista 29-10-2024**



**(51996) Pardal, resgatado pela SMMA de Bragança Paulista, entregue para AMC no dia 30-10-24**

