

MUNICÍPIO DE ITUPEVA- TERMO DE COLABORAÇÃO 01/2021

RELATÓRIO DE ACOMPANHAMENTO DAS ATIVIDADES DESENVOLVIDAS

MARÇO/2024

Nº	ATIVIDADES		RESPONSÁVEL PELA AÇÃO	Nº DE ATENDIMENTOS PREVISTOS/ANO	INDICADORES REALIZADOS NO PERÍODO	MEIOS DE VERIFICAÇÃO	OBSERVAÇÃO
1	Curso de treinamento em manejo de animais silvestres		Associação Mata Ciliar	5 participantes	0	Lista de presença Fotos Ficha de avaliação	Os cursos são agendados no decorrer do ano
2	Resgate de animais silvestres		Prefeitura	Ao menos 96 animais/ano	8		Pela prefeitura e/ou municípios
3	Recebimento e atendimento veterinário		Associação Mata Ciliar	Ao menos 96 animais/ano	8	Termo de entrada Prontuário Fotos	
4	Processo de reabilitação		Associação Mata Ciliar	Ao menos 30 animais/ano	61	Fichas de acompanhamento Fotos	
5	Destinação	Óbitos	Associação Mata Ciliar	Ao menos 40 animais/ano	4	Ficha de destinação	Os óbitos incluem animais provenientes de outros meses
		Cativeiro			0	Ficha de necrópsia Fotos	
6	Soltura dos animais aptos		Associação Mata Ciliar	Dependem dos resultados da reabilitação estimados em 20% do número de animais recebidos	0	Ficha de destinação Fotos	As solturas podem incluir animais de outros períodos

RELATÓRIO DE RECEBIMENTO DE ANIMAIS SILVESTRES PROVENIENTES DO MUNICÍPIO ITUPEVA

RG	DATA DE ENTRADA	NOME POPULAR	NOME CIENTÍFICO
48736	05/03/2024	Periquitão-maracanã	Psittacara leucophthalmus
48800	07/03/2024	Columbiforme	Columbiformes
48821	08/03/2024	Gambá-de-orelha-branca	Didelphis albiventris
48929	16/03/2024	Periquitão-maracanã	Psittacara leucophthalmus
48996	21/03/2024	Quiri-quiri	Falco sparverius
49012	22/03/2024	Rolinha	Columbina talpacoti
49038	26/03/2024	Cascavel	Crotalus durissus
49048	27/03/2024	Periquitão-maracanã	Psittacara leucophthalmus
TOTAL: 8 ANIMAL			

TABELA RESUMO

CLASSE	Nº DE ANIMAIS	%
Aves	6	75
Mamíferos	1	12,5
Répteis	1	12,5
TOTAL:	8	100%

RELAÇÃO DE ÓBITOS DE ANIMAIS SILVESTRES

RG	DATA DE ENTRADA	NOME POPULAR	NOME CIENTÍFICO	DESTINO	DATA DE SAÍDA
48736	05/03/2024	Periquitão-maracanã	Psittacara leucophthalmus	ÓBITO	11/03/2024
48800	07/03/2024	Columbiforme	Columbiformes	ÓBITO	10/03/2024
48821	08/03/2024	Gambá-de-orelha-branca	Didelphis albiventris	ÓBITO	10/03/2024
49012	22/03/2024	Rolinha	Columbina talpacoti	ÓBITO	25/03/2024
TOTAL: 4 ANIMAIS					

TABELA RESUMO

CLASSE	Nº DE ANIMAIS	%
Aves	3	75
Mamíferos	1	25
Répteis	0	0
TOTAL	4	100%

RELAÇÃO DE SOLTURAS DE ANIMAIS SILVESTRES

RG	DATA DE ENTRADA	NOME POPULAR	NOME CIENTÍFICO	DESTINO	DATA DE SAÍDA	LOCAL SOLTURA
-	-	-	-	-	-	-

TOTAL: 0 ANIMAIS

TABELA RESUMO

CLASSE	Nº DE ANIMAIS	%
Aves	0	0
Mamíferos	0	0
Répteis	0	0
TOTAL	0	0

ANIMAIS SILVESTRES PROVENIENTES DO MUNICÍPIO ITUPEVA QUE PERMANECEM EM PROCESSO DE REABILITAÇÃO NA ASSOCIAÇÃO MATA CILIAR

RG	DATA DE ENTRADA	NOME POPULAR	NOME CIENTÍFICO
36930	08/02/2022	Periquitão-maracanã	Psittacara leucophthalmus
36988	09/02/2022	Gibão-de-couro	Hirundinea ferruginea
37081	15/02/2022	Ouriço-cacheiro	Sphiggurus villosus
37085	15/02/2022	Tapiti	Sylvilagus brasiliensis
37104	16/02/2022	Periquitão-maracanã	Psittacara leucophthalmus
37323	26/02/2022	Periquitão-maracanã	Psittacara leucophthalmus
37355	01/03/2022	Periquitão-maracanã	Psittacara leucophthalmus
37582	07/03/2022	Periquitão-maracanã	Psittacara leucophthalmus
37611	09/03/2022	Cachorro-do-mato	Cerdocyon thous
37748	17/03/2022	Jacu	Penelope obscura
38628	10/05/2022	Carcará	Caracara plancus
39276	18/08/2022	Periquitão-maracanã	Psittacara leucophthalmus
40141	05/10/2022	Gambá-de-orelha-branca	Didelphis albiventris
40142	05/10/2022	Gambá-de-orelha-branca	Didelphis albiventris
40143	05/10/2022	Gambá-de-orelha-branca	Didelphis albiventris
40144	05/10/2022	Gambá-de-orelha-branca	Didelphis albiventris
40560	19/10/2022	Coruja-do-mato	Megascops choliba
41198	23/11/2022	Quiri-quiri	Falco sparverius
42426	30/01/2023	Seriema	Cariama cristata
42786	19/02/2023	Galo-da-campina	Paroaria dominicana
42787	19/02/2023	Galo-da-campina	Paroaria dominicana
42788	19/02/2023	Canário-da-terra	Sicalis flaveola
42789	19/02/2023	Canário-da-terra	Sicalis flaveola
43025	02/03/2023	Corujinha-do-mato	Megascops choliba
43629	14/04/2023	Avoante	Zenaida auriculata
43718	26/04/2023	Corujinha-do-mato	Megascops choliba
43806	12/05/2023	Periquitão-maracanã	Psittacara leucophthalmus

43915	02/06/2023	Coleirinho	Sporophila caerulea
44029	18/06/2023	Onça-parda	Puma concolor
44325	04/07/2023	Maitaca-verde	Pionus maximiliani
45424	28/09/2023	Gambá	Didelphis sp.
45425	28/09/2023	Gambá	Didelphis sp.
45426	28/09/2023	Gambá	Didelphis sp.
45427	28/09/2023	Gambá	Didelphis sp.
45428	28/09/2023	Gambá	Didelphis sp.
45740	06/10/2023	Cágado-de-pescoço-de-cobra	Hydromedusa tectifera
45815	09/10/2023	Gambá	Didelphis sp.
45816	09/10/2023	Gambá	Didelphis sp.
45862	10/10/2023	Sanhaço-cinzento	Thraupis sayaca
45863	10/10/2023	Gambá	Didelphis sp.
46012	15/10/2023	Gambá-de-orelha-branca	Didelphis albiventris
46171	21/10/2023	Urubu	Coragyps atratus
46229	24/10/2023	Lebre	Lepus europaeus
46289	27/10/2023	Corujinha-do-mato	Megascops choliba
46572	09/11/2023	Carcará	Caracara plancus
46588	10/11/2023	Corujinha-do-mato	Megascops choliba
46641	13/11/2023	Periquitão- maracanã	Psittacara leucophthalmus
46652	14/11/2023	Quiri-quiri	Falco sparverius
46653	14/11/2023	Quiri-quiri	Falco sparverius
46882	24/11/2023	Gambá-de-orelha-branca	Didelphis albiventris
48168	30/01/2024	Gambá-de-orelha-branca	Didelphis albiventris
48260	05/02/2024	Cascavel	Crotalus durissus
48296	07/02/2024	Gambá-de-orelha-branca	Didelphis albiventris
48297	07/02/2024	Gambá-de-orelha-branca	Didelphis albiventris
48322	08/02/2024	Gambá-de-orelha-branca	Didelphis albiventris
48368	12/02/2024	Periquitão-maracanã	Psittacara leucophthalmus
48523	22/02/2024	Periquitão-maracanã	Psittacara leucophthalmus
48929	16/03/2024	Periquitão-maracanã	Psittacara leucophthalmus
48996	21/03/2024	Quiri-quiri	Falco sparverius
49038	26/03/2024	Cascavel	Crotalus durissus
49048	27/03/2024	Periquitão-maracanã	Psittacara leucophthalmus
TOTAL: 61 ANIMAIS			

**RELATÓRIO FOTOGRÁFICO DE ANIMAIS SILVESTRES NO MÊS DE MARÇO DO
MUNICÍPIO DE ITUPEVA**



(48736) -Maritaca, jovem, encontrado em residência. Entregue pela prefeitura de Itupeva no dia 05-03-2024



(48736) -Maritaca



(48821) -Gambá de orelha branca, filhote, encontrado em estacionamento. Entregue por município de Itupeva no dia 08-03-2024

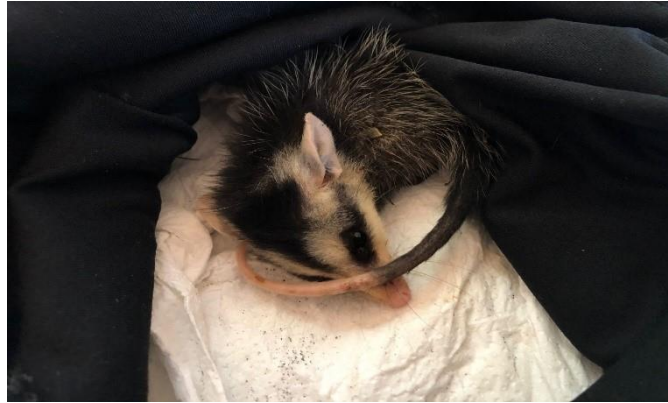

(48821) -Gambá de orelha branca



(48996) -Quiriquiri, adulto, animal encontrado dentro de construção, onde colidiu com vidro. Entregue por município de Itupeva no dia 21-03-2024



(48996) -Quiriquiri



(48996) -Quiri-quiri, adulto, animal encontrado dentro de construção, onde colidiu com vidro. Entregue por município de Itupeva no dia 21-03-2024



(48996) -Quiri-quiri



(49038) -Cascavel, adulta, encontrado em condômino, animal com escoriações pelo corpo. Entregue pela reserva Santa Mônica de Itupeva no dia 26-03-2024

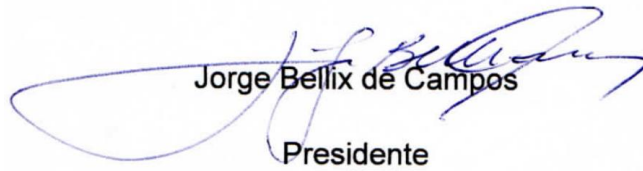

(49038) -Cascavel

Jorge Bellig de Campos
Presidente