

PREFEITURA MUNICIPAL DE INDAIATUBA
RELATÓRIO DE ACOMPANHAMENTO DAS ATIVIDADES DESENVOLVIDAS
JUNHO/2024

Nº	ATIVIDADES		RESPONSÁVEL PELA AÇÃO	Nº DE ATENDIMENTOS PREVISTOS/ANO	INDICADORES REALIZADOS NO PERÍODO	MEIOS DE VERIFICAÇÃO	OBSERVAÇÃO
1	Cursos de treinamento em manejo de animais silvestres		Associação Mata Ciliar	15 participantes	0	Lista de presença Fotos Ficha de avaliação	Os cursos são agendados no decorrer do ano, não há uma data fixa
2	Resgate de animais silvestres		Prefeitura	Ao menos 180 animais/ano	2		Pela prefeitura e/ou municípios
3	Recebimento e atendimento veterinário		Associação Mata Ciliar	Ao menos 180 animais/ano	2	Termo de entrada RG Prontuário Fotos	
4	Processo de reabilitação		Associação Mata Ciliar	Ao menos 30 animais/ano	75	Fichas de acompanhamento RG Fotos	
5	Destinação	Óbitos	Associação Mata Ciliar	Ao menos 40 animais/ano	4	Ficha de destinação Ficha de necrópsia RG Fotos	Os óbitos podem incluir animais provenientes de outros meses
		Cativeiro			2		
6	Soltura dos animais aptos		Associação Mata Ciliar	Ao menos 36 animais/ano	6	Ficha de destinação RG Fotos	As solturas podem incluir animais de outros períodos

RELATÓRIO DE RECEBIMENTO DE ANIMAIS SILVESTRES PROVENIENTES DO MUNICÍPIO INDAIATUBA

RG	DATA DE ENTRADA	NOME POPULAR	NOME CIENTÍFICO
49535	17/06/2024	Coruja-orelhuda	<i>Asio clamator</i>
49536	17/06/2024	Macaco-prego	<i>Sapajus apella</i>
TOTAL: 2 ANIMAIS			

TABELA RESUMO

CLASSE	Nº DE ANIMAIS	%
Aves	1	50
Mamíferos	1	50
Répteis	0	0
TOTAL:	2	100%

RELAÇÃO DE ÓBITOS DE ANIMAIS SILVESTRES

RG	DATA DE ENTRADA	NOME POPULAR	NOME CIENTÍFICO	DESTINO	DATA DE SAÍDA
49535	17/06/2024	Coruja-orelhuda	<i>Asio clamator</i>	OBITO	19/06/2024
49536	17/06/2024	Macaco-prego	<i>Sapajus apella</i>	OBITO	22/06/2024
39266	17/08/2022	Jabutí-piranga	<i>Chelonoidis carbonaria</i>	OBITO	20/06/2024
43381	24/03/2023	Tucano-toco	<i>Ramphastos toco</i>	OBITO	21/06/2024
TOTAL: 4 ANIMAIS					

TABELA RESUMO

CLASSE	Nº DE ANIMAIS	%
Aves	2	50
Mamíferos	1	25
Répteis	1	25
TOTAL:	4	100%

RELAÇÃO DE SOLTURAS DE ANIMAIS SILVESTRES

RG	DATA DE ENTRADA	NOME POPULAR	NOME CIENTÍFICO	DESTINO	DATA DE SAÍDA
49184	12/04/2024	Canário-da-terra	<i>Sicalis flaveola</i>	SOLTURA	12/06/2024
49185	12/04/2024	Canário-da-terra	<i>Sicalis flaveola</i>	SOLTURA	12/06/2024
49186	12/04/2024	Pintassilgo	<i>Carduelis carduelis</i>	SOLTURA	12/06/2024
49187	12/04/2024	Coleirinho	<i>Sporophila caerulea</i>	SOLTURA	12/06/2024
43875	25/05/2023	Jiboia	<i>Boa constrictor</i>	SOLTURA	24/06/2024
45629	04/10/2023	Sabiá-do-barranco	<i>Turdus leucomelas</i>	SOLTURA	07/06/2024
TOTAL			6		

ANIMAIS SILVESTRES PROVENIENTES DO MUNICÍPIO INDAIATUBA QUE PERMANECEM EM PROCESSO DE REABILITAÇÃO

RG	DATA DE ENTRADA	NOME POPULAR	NOME CIENTÍFICO
36471	11/01/2022	Gambá-de-orelha-branca	<i>Didelphis albiventris</i>
36631	21/01/2022	Periquitão-maracanã	<i>Psittacara leucophthalmus</i>
36633	21/01/2022	Periquitão-maracanã	<i>Psittacara leucophthalmus</i>
36634	21/01/2022	Periquitão-maracanã	<i>Psittacara leucophthalmus</i>
36635	21/01/2022	Periquitão-maracanã	<i>Psittacara leucophthalmus</i>
36636	21/01/2022	Periquitão-maracanã	<i>Psittacara leucophthalmus</i>
36637	21/01/2022	Periquitão-maracanã	<i>Psittacara leucophthalmus</i>
36640	21/01/2022	Coruja-buraqueira	<i>Athene cunicularia</i>
36641	21/01/2022	Corujinha-do-mato	<i>Megascops choliba</i>
36644	21/01/2022	Bacurau	<i>Nyctidromus albicollis</i>
36806	01/02/2022	Roedor (recém-nascido)	-
36942	08/02/2022	Periquitão-maracanã	<i>Psittacara leucophthalmus</i>
36945	08/02/2022	Gambá-de-orelha-branca	<i>Didelphis albiventris</i>
36946	08/02/2022	Gambá-de-orelha-branca	<i>Didelphis albiventris</i>
36947	08/02/2022	Gambá-de-orelha-branca	<i>Didelphis albiventris</i>
36948	08/02/2022	Gambá-de-orelha-branca	<i>Didelphis albiventris</i>
36949	08/02/2022	Gambá-de-orelha-branca	<i>Didelphis albiventris</i>
37035	11/02/2022	Periquitão-maracanã	<i>Psittacara leucophthalmus</i>
37044	11/02/2022	Gambá-de-orelha-branca	<i>Didelphis albiventris</i>
37045	11/02/2022	Gambá-de-orelha-branca	<i>Didelphis albiventris</i>
37165	19/02/2022	Saracura três potes	<i>Aramides cajaneus</i>
37419	04/03/2022	Periquitão-maracanã	<i>Psittacara leucophthalmus</i>
37853	25/03/2022	Sagui-de-tufo-preto	<i>Callithrix penicillata</i>
38784	28/05/2022	Gavião-carijó	<i>Rupornis magnirostris</i>
38953	28/06/2022	Jabuti-piranga	<i>Chelonoidis carbonaria</i>
38954	28/06/2022	Jabuti-piranga	<i>Chelonoidis carbonaria</i>
38955	28/06/2022	Jabuti-piranga	<i>Chelonoidis carbonaria</i>
39475	09/09/2022	Trinca-ferro	<i>Saltator similis</i>
39479	09/09/2022	Coleirinho	<i>Sporophila caeruleus</i>
39482	09/09/2022	Trinca-ferro	<i>Saltator similis</i>
39484	09/09/2022	Trinca-ferro	<i>Saltator similis</i>
40163	06/10/2022	Gambá-de-orelha-branca	<i>Didelphis albiventris</i>
40207	07/10/2022	Corujinha-do-mato	<i>Megascops choliba</i>
41039	14/11/2022	Corujinha-do-mato	<i>Megascops choliba</i>
41466	02/12/2022	Corujinha-do-mato	<i>Megascops choliba</i>
42462	01/02/2023	Periquitão-maracanã	<i>Psittacara leucophthalmus</i>
42858	24/02/2023	Periquitão-maracanã	<i>Psittacara leucophthalmus</i>

43020	02/03/2023	Corujinha-do-mato	<i>Megascops choliba</i>
43637	14/04/2023	Jabuti-piranga	<i>Chelonoidis carbonaria</i>
43732	28/04/2023	Periquitão-maracanã	<i>Psittacara leucophthalmus</i>
43772	05/05/2023	Macaco-prego	<i>Sapajus apella</i>
44046	20/06/2023	Canário-da-terra	<i>Sicalis flaveola</i>
44047	20/06/2023	Canário-da-terra	<i>Sicalis flaveola</i>
44048	20/06/2023	Canário-da-terra	<i>Sicalis flaveola</i>
45027	15/09/2023	Mandarim	-
45163	21/09/2023	Gavião-carijó	<i>Rupornis magnirostris</i>
45267	26/09/2023	Carcará	<i>Caracara plancus</i>
45818	09/10/2023	Tucano-toco	<i>Ramphastos toco</i>
46066	17/10/2023	Jabuti-piranga	<i>Chelonoidis carbonaria</i>
46375	01/11/2023	Periquitão-maracanã	<i>Psittacara leucophthalmus</i>
46669	14/11/2023	Corujinha-do-mato	<i>Megascops choliba</i>
47029	03/12/2023	Irerê	<i>Dendrocygna viduata</i>
47030	03/12/2023	Irerê	<i>Dendrocygna viduata</i>
47031	03/12/2023	Irerê	<i>Dendrocygna viduata</i>
47032	03/12/2023	Irerê	<i>Dendrocygna viduata</i>
47033	03/12/2023	Irerê	<i>Dendrocygna viduata</i>
47386	20/12/2023	Gambá-de-orelha-branca	<i>Didelphis albiventris</i>
47507	27/12/2023	Periquitão-maracanã	<i>Psittacara leucophthalmus</i>
47508	27/12/2023	Periquitão-maracanã	<i>Psittacara leucophthalmus</i>
47675	06/01/2024	Gavião-carijó	<i>Rupornis magnirostris</i>
47718	08/01/2024	Periquitão-maracanã	<i>Psittacara leucophthalmus</i>
47719	08/01/2024	Periquitão-maracanã	<i>Psittacara leucophthalmus</i>
47720	08/01/2024	Periquitão-maracanã	<i>Psittacara leucophthalmus</i>
47825	12/01/2024	Periquitão-maracanã	<i>Psittacara leucophthalmus</i>
47826	12/01/2024	Periquitão-maracanã	<i>Psittacara leucophthalmus</i>
47827	12/01/2024	Periquitão-maracanã	<i>Psittacara leucophthalmus</i>
47989	19/01/2024	Periquitão-maracanã	<i>Psittacara leucophthalmus</i>
48439	17/02/2024	Periquitão-maracanã	<i>Psittacara leucophthalmus</i>
48440	17/02/2024	Periquitão-maracanã	<i>Psittacara leucophthalmus</i>
48537	23/02/2024	Periquitão-maracanã	<i>Psittacara leucophthalmus</i>
48538	23/02/2024	Periquitão-maracanã	<i>Psittacara leucophthalmus</i>
48539	23/02/2024	Tartaruga-tigre-d'agua	<i>Trachemys dorbigni</i>
49050	28/03/2024	Gavião-carijó	<i>Rupornis magnirostris</i>
49051	28/03/2024	Periquitão-maracanã	<i>Psittacara leucophthalmus</i>
49052	28/03/2024	Periquito-do-encontro-amarelo	<i>Brotogeris chiriri</i>
TOTAL: 75 ANIMAIS			

RELATÓRIO FOTOGRÁFICO DE ANIMAIS SILVESTRES DO MUNICÍPIO DE INDAIATUBA



(49535) Coruja-orelhuda, adulta, animal encontrado sem voar, entregue por Prefeitura de Indaiatuba, no dia 17/06/2024.

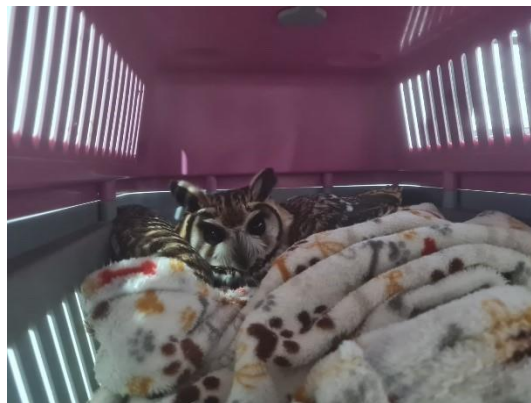

(49535) Coruja-orelhuda.



(49536) Macaco-prego, jovem, animal encontrado em pesqueiro, entregue por Prefeitura de Indaiatuba, no dia 17/06/2024.



(49536) Macaco prego jovem.

Jorge Bellix de Campos
Presidente