

**MUNICÍPIO DE BRAGANÇA PAULISTA - TERMO DE COLABORAÇÃO
90/2018**

RELATÓRIO DE ACOMPANHAMENTO DAS ATIVIDADES DESENVOLVIDAS

MAIO/2024

Nº	ATIVIDADES		RESPONSÁVEL PELA AÇÃO	Nº DE ATENDIMENTOS PREVISTOS/ANO	INDICADORES REALIZADOS NO PERÍODO	MEIOS DE VERIFICAÇÃO	OBSERVAÇÃO
1	Curso de treinamento em manejo de animais silvestres		Associação Mata Ciliar	5 participantes	0	Lista de presença Fotos Ficha de avaliação	Os cursos são agendados no decorrer do ano
2	Resgate de animais silvestres		Prefeitura	Ao menos 10 animais/mês	12		
3	Recebimento e atendimento veterinário		Associação Mata Ciliar	Ao menos 10 animais/mês	12	Termo de entrada Prontuário Fotos	
4	Processo de reabilitação		Associação Mata Ciliar	Ao menos 40 animais/ano	329	Fichas de acompanhamento Fotos	
5	Destinação	Óbitos	Associação Mata Ciliar	Ao menos 40 animais/ano	10	Ficha de destinação Fotos	Os óbitos incluem animais provenientes de outros meses
		cativeiro			0		
6	Soltura dos animais aptos		Associação Mata Ciliar	Ao menos 04 animais/mês	1	Ficha de destinação Fotos	As solturas podem incluir animais de outros períodos

RELATÓRIO DE RECEBIMENTO DE ANIMAIS SILVESTRES PROVENIENTES DO MUNICÍPIO BRAGANÇA PAULISTA

RG	DATA DE ENTRADA	NOME POPULAR	NOME CIENTÍFICO
49318	06/05/2024	Gambá-de-orelha-preta	Didelphis aurita
49329	09/05/2024	Canário-da-terra	Sicalis flaveola
49337	09/05/2024	Passaro-preto	Gnorimopsar chopi
49338	09/05/2024	Gambá-de-orelha-preta	Didelphis aurita
49377	15/05/2024	Sagui-de-tufo-preto	Callithrix penicillata
49384	16/05/2024	Carcará	Caracara plancus
49385	16/05/2024	Anu-branco	Guira guira
49400	20/05/2024	Avoante	Zenaida auriculata
49423	24/05/2024	Gambá-de-orelha-preta	Didelphis aurita
49431	25/05/2024	Maritaca	Psittacara leucophthalmus
49432	25/05/2024	Sagui-de-tufo-preto	Callithrix penicillata
49439	28/05/2024	Tucano-toco	Ramphastos toco
TOTAL: 12 ANIMAIS			

TABELA RESUMO

CLASSE	Nº DE ANIMAIS	%
Aves	7	58,3
Mamíferos	5	41,7
Répteis	0	0
TOTAL	12	100%

RELAÇÃO DE ÓBITOS DE ANIMAIS SILVESTRES

RG	DATA DE ENTRADA	NOME POPULAR	NOME CIENTÍFICO	DESTINO	DATA DE SAÍDA
25655	23/01/2020	Jabutí-piranga	Chelonoidis carbonaria	OBITO	24/05/2024
48092	24/01/2024	Periquitão-maracanã	Psittacara leucophthalmus	OBITO	04/05/2024
48502	21/02/2024	Periquitão-maracanã	Psittacara leucophthalmus	OBITO	06/05/2024
49318	06/05/2024	Gambá-de-orelha-preta	Didelphis aurita	OBITO	06/05/2024
49338	09/05/2024	Gambá-de-orelha-preta	Didelphis aurita	OBITO	14/05/2024
49377	15/05/2024	Sagui-de-tufo-preto	Callithrix penicillata	OBITO	16/05/2024
49384	16/05/2024	Carcará	Caracara plancus	OBITO	20/05/2024
49385	16/05/2024	Anu-branco	Guira guira	OBITO	17/05/2024
49432	25/05/2024	Sagui-de-tufo-preto	Callithrix penicillata	OBITO	25/05/2024
49439	28/05/2024	Tucano-toco	Ramphastos toco	OBITO	29/05/2024
TOTAL: 10 ANIMAIS					

TABELA RESUMO

CLASSE	Nº DE ANIMAIS	%
Aves	5	50
Mamíferos	4	40
Répteis	1	10
TOTAL	10	100

ELAÇÃO DE SOLTURAS DE ANIMAIS SILVESTRES

RG	DATA DE ENTRADA	NOME POPULAR	NOME CIENTÍFICO	DESTINO	DATA DE SAÍDA	LOCAL SOLTURA
47996	19/01/2024	Cachorro-do-mato	Cerdocyon thous	Soltura	06/05/2024	-
TOTAL: 1 ANIMAIS						

TABELA RESUMO

CLASSE	Nº DE ANIMAIS	%
Aves	0	0
Mamíferos	1	100
Répteis	0	0
TOTAL	1	100

ANIMAIS SILVESTRES PROVENIENTES DO MUNICÍPIO BRAGANÇA PAULISTA QUE PERMANECEM EM PROCESSO DE REABILITAÇÃO

RG	DATA DE ENTRADA	NOME POPULAR	NOME CIENTÍFICO
36355	04/01/2022	Gambá-de-orelha-preta	Didelphis aurita
36508	13/01/2022	Periquitão-maracanã	Psittacara leucophthalmus
36573	18/01/2022	Pardal	Passer domesticus
36614	20/01/2022	Periquitão-maracanã	Psittacara leucophthalmus
36615	20/01/2022	Periquitão-maracanã	Psittacara leucophthalmus
36664	22/01/2022	Periquitão-maracanã	Psittacara leucophthalmus
36665	22/01/2022	Periquitão-maracanã	Psittacara leucophthalmus
36666	22/01/2022	Periquitão-maracanã	Psittacara leucophthalmus
36667	22/01/2022	Periquitão-maracanã	Psittacara leucophthalmus
36668	22/01/2022	Periquitão-maracanã	Psittacara leucophthalmus
36669	22/01/2022	Periquitão-maracanã	Psittacara leucophthalmus
36751	27/01/2022	Periquitão-maracanã	Psittacara leucophthalmus
36884	04/02/2022	Periquitão-maracanã	Psittacara leucophthalmus
36956	08/02/2022	Sabiá	Turdus sp.
36957	08/02/2022	Sabiá	Turdus sp.

37051	12/02/2022	Periquitão-maracanã	Psittacara leucophthalmus
37084	15/02/2022	Periquitão-maracanã	Psittacara leucophthalmus
37164	18/02/2022	Gambá-de-orelha-preta	Didelphis aurita
37219	21/02/2022	Gavião-cinza	Circus cinereus
37301	25/02/2022	Pintassilgo	Spinus magellanicus
37303	25/02/2022	Cambacica	Coereba flaveola
37537	05/03/2022	Gambá-de-orelha-branca	Didelphis albiventris
37539	05/03/2022	Periquitão-maracanã	Psittacara leucophthalmus
37540	05/03/2022	Periquitão-maracanã	Psittacara leucophthalmus
37541	05/03/2022	Periquitão-maracanã	Psittacara leucophthalmus
37542	05/03/2022	Periquitão-maracanã	Psittacara leucophthalmus
37584	07/03/2022	Rolinha	Columbina talpacoti
37609	08/03/2022	Sagui-de-tufo-preto	Callithrix penicillata
37620	09/03/2022	Periquitão-maracanã	Psittacara leucophthalmus
37668	11/03/2022	Periquitão-maracanã	Psittacara leucophthalmus
37671	11/03/2022	Periquitão-maracanã	Psittacara leucophthalmus
37683	12/03/2022	Periquitão-maracanã	Psittacara leucophthalmus
37745	16/03/2022	Pardal	Passer domesticus
37786	18/03/2022	Periquitão-maracanã	Psittacara leucophthalmus
37857	25/03/2022	Jabuti	Chelonoidis sp.
37898	29/03/2022	Periquitão-maracanã	Psittacara leucophthalmus
38051	13/04/2022	Trinca-ferro	Saltator similis
38052	13/04/2022	Trinca-ferro	Saltator similis
38201	13/04/2022	Pintassilgo	Spinus magellanicus
38347	13/04/2022	Pintassilgo	Spinus magellanicus
38348	13/04/2022	Pintassilgo	Spinus magellanicus
38349	13/04/2022	Pintassilgo	Spinus magellanicus
38350	13/04/2022	Pintassilgo	Spinus magellanicus
38351	13/04/2022	Pintassilgo	Spinus magellanicus
38352	13/04/2022	Pintassilgo	Spinus magellanicus
38353	13/04/2022	Pintassilgo	Spinus magellanicus
38354	13/04/2022	Pintassilgo	Spinus magellanicus
38355	13/04/2022	Pintassilgo	Spinus magellanicus
38356	13/04/2022	Pintassilgo	Spinus magellanicus
38357	13/04/2022	Pintassilgo	Spinus magellanicus
38358	13/04/2022	Pintassilgo	Spinus magellanicus
38359	13/04/2022	Pintassilgo	Spinus magellanicus
38369	13/04/2022	Pintassilgo	Spinus magellanicus
38370	13/04/2022	Pintassilgo	Spinus magellanicus
38371	13/04/2022	Pintassilgo	Spinus magellanicus
38372	13/04/2022	Pintassilgo	Spinus magellanicus
38373	13/04/2022	Pintassilgo	Spinus magellanicus
38374	13/04/2022	Pintassilgo	Spinus magellanicus

38375	13/04/2022	Pintassilgo	Spinus magellanicus
38376	13/04/2022	Pintassilgo	Spinus magellanicus
38377	13/04/2022	Pintassilgo	Spinus magellanicus
38378	13/04/2022	Pintassilgo	Spinus magellanicus
38379	13/04/2022	Pintassilgo	Spinus magellanicus
38380	13/04/2022	Pintassilgo	Spinus magellanicus
38381	13/04/2022	Pintassilgo	Spinus magellanicus
38382	13/04/2022	Pintassilgo	Spinus magellanicus
38383	13/04/2022	Pintassilgo	Spinus magellanicus
38384	13/04/2022	Pintassilgo	Spinus magellanicus
38385	13/04/2022	Pintassilgo	Spinus magellanicus
38386	13/04/2022	Pintassilgo	Spinus magellanicus
38387	13/04/2022	Pintassilgo	Spinus magellanicus
38388	13/04/2022	Pintassilgo	Spinus magellanicus
38389	13/04/2022	Pintassilgo	Spinus magellanicus
38390	13/04/2022	Pintassilgo	Spinus magellanicus
38391	13/04/2022	Pintassilgo	Spinus magellanicus
38392	13/04/2022	Pintassilgo	Spinus magellanicus
38393	13/04/2022	Pintassilgo	Spinus magellanicus
38394	13/04/2022	Pintassilgo	Spinus magellanicus
38395	13/04/2022	Pintassilgo	Spinus magellanicus
38396	13/04/2022	Pintassilgo	Spinus magellanicus
38397	13/04/2022	Pintassilgo	Spinus magellanicus
38398	13/04/2022	Pintassilgo	Spinus magellanicus
38399	13/04/2022	Pintassilgo	Spinus magellanicus
38400	13/04/2022	Pintassilgo	Spinus magellanicus
38406	13/04/2022	Pintassilgo	Spinus magellanicus
38474	19/04/2022	Periquitão-maracanã	Psittacara leucophthalmus
38839	06/06/2022	Gambá-de-orelha-preta	Didelphis aurita
38925	22/06/2022	Periquitão-maracanã	Psittacara leucophthalmus
38958	28/06/2022	Gambá-de-orelha-preta	Didelphis aurita
38977	30/06/2022	Suindara	Tyto furcata
38978	30/06/2022	Suindara	Tyto furcata
38979	30/06/2022	Suindara	Tyto furcata
38980	30/06/2022	Periquitão-maracanã	Psittacara leucophthalmus
38994	04/07/2022	Suindara	Tyto furcata
38995	04/07/2022	Suindara	Tyto furcata
39012	06/07/2022	Suindara	Tyto furcata
39014	06/07/2022	Suindara	Tyto furcata
39015	06/07/2022	Suindara	Tyto furcata
39016	06/07/2022	Suindara	Tyto furcata
39098	21/07/2022	Seriema	Cariama cristata
39154	29/07/2022	Gato-do-mato-pequeno	Leopardus guttulus

39800	22/09/2022	Coruja-do-mato	Megascops choliba
39828	24/09/2022	Tico-tico-rei-cinza	Coryphospingus pileatus
39864	26/09/2022	Gambá-de-orelha-preta	Didelphis aurita
39865	26/09/2022	Gambá-de-orelha-preta	Didelphis aurita
39866	26/09/2022	Gambá-de-orelha-preta	Didelphis aurita
39867	26/09/2022	Gambá-de-orelha-preta	Didelphis aurita
39888	27/09/2022	Trinca-ferro	Saltator similis
39891	27/09/2022	Coruja-do-mato	Megascops choliba
40058	03/10/2022	Tucano-toco	Ramphastos toco
40064	03/10/2022	Gambá	Didelphis sp.
40065	03/10/2022	Gambá	Didelphis sp.
40066	03/10/2022	Gambá	Didelphis sp.
40067	03/10/2022	Gambá	Didelphis sp.
40068	03/10/2022	Gambá	Didelphis sp.
40069	03/10/2022	Gambá	Didelphis sp.
40075	03/10/2022	Gambá	Didelphis sp.
40119	04/10/2022	Gambá-de-orelha-preta	Didelphis aurita
40203	06/10/2022	Gambá-de-orelha-branca	Didelphis albiventris
40204	06/10/2022	Gambá-de-orelha-branca	Didelphis albiventris
40205	06/10/2022	Gambá-de-orelha-branca	Didelphis albiventris
40301	08/10/2022	Gambá-de-orelha-branca	Didelphis albiventris
40379	11/10/2022	Coruja-do-mato	Megascops choliba
40454	15/10/2022	Carcará	Caracara plancus
40561	19/10/2022	Gambá-de-orelha-branca	Didelphis albiventris
40686	25/10/2022	Periquitão-maracanã	Psittacara leucophthalmus
40773	28/10/2022	Gambá-de-orelha-preta	Didelphis aurita
40778	29/10/2022	Caxinguelê	Sciurus aestuans
40836	01/11/2022	Gambá-de-orelha-preta	Didelphis aurita
40944	07/11/2022	Carcará	Caracara plancus
40986	10/11/2022	Gavião-carijó	Rupornis magnirostris
41085	16/11/2022	Avoante	Zenaida auriculata
41115	18/11/2022	Coruja-do-mato	Megascops choliba
41169	21/11/2022	Gambá	Didelphis sp.
41230	24/11/2022	Coruja-do-mato	Megascops choliba
41557	08/12/2022	Gavião-carijó	Rupornis magnirostris
41607	12/12/2022	Corujinha-do-mato	Megascops choliba
41685	18/12/2022	Carcará	Caracara plancus
41791	24/12/2022	Gavião-carijó	Rupornis magnirostris
42714	14/02/2023	Avoante	Zenaida auriculata
42715	14/02/2023	Avoante	Zenaida auriculata
43014	01/03/2023	Corujinha-do-mato	Megascops choliba

43227	14/03/2023	Canário-da-terra	Sicalis flaveola
43228	14/03/2023	Canário-da-terra	Sicalis flaveola
43229	14/03/2023	Canário-da-terra	Sicalis flaveola
43230	14/03/2023	Canário-da-terra	Sicalis flaveola
43487	31/03/2023	Coruja-buraqueira	Athene cunicularia
43488	31/03/2023	Coruja-buraqueira	Athene cunicularia
43543	05/04/2023	Gambá-de-orelha-preta	Didelphis aurita
43556	06/04/2023	Periquitão-maracanã	Psittacara leucophthalmus
43602	11/04/2023	Urubu-de-cabeça-preta	Coragyps atratus
43616	12/04/2023	Avoante	Zenaida auriculata
43704	24/04/2023	Canário-da-terra	Sicalis flaveola
43728	27/04/2023	Tucano-toco	Ramphastos toco
43833	16/05/2023	Gambá	Didelphis sp.
43846	19/05/2023	Gambá-de-orelha-preta	Didelphis aurita
44009	14/06/2023	Gambá-de-orelha-preta	Didelphis aurita
44331	05/07/2023	Jacu	Penelope obscura
44401	18/07/2023	Sagui-de-tufo-preto	Callithrix penicillata
44430	26/07/2023	Bem-te-vi	Pitangus sulphratus
44458	31/07/2023	Jabuti-piranga	Chelonoidis carbonaria
44565	11/08/2023	Capivara	
44657	23/08/2023	Jabuti-piranga	Chelonoidis carbonaria
44665	24/08/2023	Sagui-hibrido	-
44789	03/09/2023	Sagui-de-tufo-preto	Callithrix penicillata
44834	05/09/2023	Canário-da-terra	Sicalis flaveola
44944	11/09/2023	Rolinha	Columbina talpacoti
44962	14/09/2023	Gambá	Didelphis sp.
44963	14/09/2023	Gambá	Didelphis sp.
44977	14/09/2023	Urubu-de-cabeça-preta	Coragyps atratus
45092	19/09/2023	Gambá-de-orelha-preta	Didelphis aurita
45124	19/09/2023	Jabuti	Chelonoidis carbonaria
45125	19/09/2023	Jabuti	Chelonoidis carbonaria
45253	25/09/2023	Corujinha-do-mato	Megascops choliba
45403	27/09/2023	Gambá	Didelphis sp.
45499	30/09/2023	Canário-da-terra	Sicalis flaveola
45500	30/09/2023	Canário-da-terra	Sicalis flaveola
45501	30/09/2023	Carcará	Caracara plancus
45578	02/10/2023	Gambá	Didelphis sp.
45579	02/10/2023	Gambá	Didelphis sp.
45657	04/10/2023	Gambá-de-orelha-preta	Didelphis aurita
45658	04/10/2023	Gambá-de-orelha-preta	Didelphis aurita
45659	04/10/2023	Gambá-de-orelha-preta	Didelphis aurita

45660	04/10/2023	Gambá-de-orelha-preta	Didelphis aurita
45661	04/10/2023	Gambá-de-orelha-preta	Didelphis aurita
45662	04/10/2023	Gambá-de-orelha-preta	Didelphis aurita
45663	04/10/2023	Gambá-de-orelha-preta	Didelphis aurita
45664	04/10/2023	Canário-da-terra	Sicalis flaveola
45665	04/10/2023	Canário-da-terra	Sicalis flaveola
45666	04/10/2023	Canário-da-terra	Sicalis flaveola
45667	04/10/2023	Canário-da-terra	Sicalis flaveola
45668	04/10/2023	Canário-da-terra	Sicalis flaveola
45669	04/10/2023	Canário-da-terra	Sicalis flaveola
45670	04/10/2023	Canário-da-terra	Sicalis flaveola
45671	04/10/2023	Canário-da-terra	Sicalis flaveola
45672	04/10/2023	Canário-da-terra	Sicalis flaveola
45673	04/10/2023	Canário-da-terra	Sicalis flaveola
45674	04/10/2023	Canário-da-terra	Sicalis flaveola
45676	04/10/2023	Canário-da-terra	Sicalis flaveola
45677	04/10/2023	Canário-da-terra	Sicalis flaveola
45678	04/10/2023	Teiu	Saltator marinae
45755	06/10/2023	Canário-da-terra	Sicalis flaveola
45756	06/10/2023	Canário-da-terra	Sicalis flaveola
45757	06/10/2023	Canário-da-terra	Sicalis flaveola
45758	06/10/2023	Canário-da-terra	Sicalis flaveola
45759	06/10/2023	Canário-da-terra	Sicalis flaveola
45760	06/10/2023	Canário-da-terra	Sicalis flaveola
45763	07/10/2023	Jabuti	Chelonoidis carbonaria
45860	10/10/2023	Gambá-de-orelha-preta	Didelphis aurita
46014	15/10/2023	Corujinha-do-mato	Megascops choliba
46078	15/10/2023	Corujinha-do-mato	Megascops choliba
46125	19/10/2023	Baianinho	Sporophila nigricolis
46126	19/10/2023	Baianinho	Sporophila nigricolis
46127	19/10/2023	Baianinho	Sporophila nigricolis
46128	19/10/2023	Baianinho	Sporophila nigricolis
46129	19/10/2023	Baianinho	Sporophila nigricolis
46281	26/10/2023	Bem-te-vi	Pitangus sulphuratus
46319	28/10/2023	Periquitão-maracanã	Psittacara leucophthalmus
46337	30/10/2023	Gambá-de-orelha-branca	Didelphis albiventris
46447	03/11/2023	Periquitão-maracanã	Psittacara leucophthalmus
46479	04/11/2023	Gambá-de-orelha-branca	Didelphis albiventris
46498	06/11/2023	Corujinha-do-mato	Megascops choliba
46501	06/11/2023	Corujinha-do-mato	Megascops choliba
46502	06/11/2023	Periquito-de-encontro-amarelo	Brotogeris chiriri

46504	06/11/2023	Gambá	Didelphis sp.
46512	06/11/2023	Urubu	Coragyps atratus
46540	07/11/2023	Cachorro-do-mato	Cerdocyon thous
46580	09/11/2023	Corujinha-do-mato	Megascops choliba
46818	21/11/2023	Urubu	Coragyps atratus
46831	22/11/2023	Periquitão-maracanã	Psittacara leucophthalmus
46895	25/11/2023	Periquitão-maracanã	Psittacara leucophthalmus
47989	25/11/2023	Periquitão-maracanã	Psittacara leucophthalmus
46938	27/11/2023	Urubu	Coragyps atratus
46981	29/11/2023	Gavião-carijó	Rupornis magnirostris
46982	29/11/2023	Coruja-buraqueira	Athene cunicularia
46989	30/11/2023	Rolinha	Columbina talpacoti
47147	08/12/2023	Quiri quiri	F. sparverius
47149	08/12/2023	Urubu	C. atratus
47221	12/12/2023	Gavião carijó	R. magnirostris
47223	12/12/2023	Coruja buraqueira	A. cunicularia
47305	14/12/2023	Boipeva	xenodon spp.
47307	14/12/2023	Tucano toco	r. toco
47308	14/12/2023	Maritaca	p. leucophthalmus
47332	16/12/2023	Avoante	z. auriculata
47349	18/12/2023	Corujinha do mato	Megascops choliba
47370	19/12/2023	Faisão	Phasianus colchicus
47371	19/12/2023	Teiú	Tupinambis
47440	22/12/2023	Maritaca	Psittacara leucophthalmus
47464	24/12/2023	Coruja buraqueira	Athene cunicularia
47465	24/12/2023	Maritaca	Psittacara leucophthalmus
47608	02/01/2024	Lavadeira-mascarada	Fluvicola nengeta
47641	04/01/2024	Urubu-de-cabeça-preta	Coragyps atratus
47669	05/01/2024	Tartaruga-tigre-d'agua	Trachemys dorbigni
47692	07/01/2024	Gambá-de-orelha-branca	Didelphis albiventris
47693	07/01/2024	Gambá-de-orelha-branca	Didelphis albiventris
47697	07/01/2024	Gambá-de-orelha-branca	Didelphis albiventris
47698	07/01/2024	Gambá-de-orelha-branca	Didelphis albiventris
47699	07/01/2024	Gambá-de-orelha-branca	Didelphis albiventris
47700	07/01/2024	Gambá-de-orelha-branca	Didelphis albiventris
47701	07/01/2024	Gambá-de-orelha-branca	Didelphis albiventris
47702	07/01/2024	Gambá-de-orelha-branca	Didelphis albiventris
47703	07/01/2024	Gambá-de-orelha-branca	Didelphis albiventris
47704	07/01/2024	Gambá-de-orelha-branca	Didelphis albiventris
47706	07/01/2024	Gambá-de-orelha-branca	Didelphis albiventris
47707	07/01/2024	Gambá-de-orelha-branca	Didelphis albiventris

47734	09/01/2024	Bem-te-vi	Pitangus sulphuratus
47735	09/01/2024	Periquitão-maracanã	Psittacara leucophthalmus
47736	09/01/2024	Periquitão-maracanã	Psittacara leucophthalmus
47737	09/01/2024	Periquitão-maracanã	Psittacara leucophthalmus
47738	09/01/2024	Periquitão-maracanã	Psittacara leucophthalmus
47750	09/01/2024	Periquitão-maracanã	Psittacara leucophthalmus
47751	09/01/2024	Periquitão-maracanã	Psittacara leucophthalmus
47797	11/01/2024	Periquitão-maracanã	Psittacara leucophthalmus
47798	11/01/2024	Periquitão-maracanã	Psittacara leucophthalmus
47799	11/01/2024	Gambá-de-orelha-branca	Didelphis albiventris
47802	11/01/2024	Gambá-de-orelha-branca	Didelphis albiventris
47803	11/01/2024	Gambá-de-orelha-branca	Didelphis albiventris
47804	11/01/2024	Gambá-de-orelha-branca	Didelphis albiventris
47805	11/01/2024	Gambá-de-orelha-branca	Didelphis albiventris
47806	11/01/2024	Gambá-de-orelha-branca	Didelphis albiventris
47813	12/01/2024	Gambá-de-orelha-branca	Didelphis albiventris
47814	12/01/2024	Gambá-de-orelha-branca	Didelphis albiventris
47815	12/01/2024	Gambá-de-orelha-branca	Didelphis albiventris
47816	12/01/2024	Gambá-de-orelha-branca	Didelphis albiventris
47817	12/01/2024	Gambá-de-orelha-branca	Didelphis albiventris
47818	12/01/2024	Gambá-de-orelha-branca	Didelphis albiventris
47819	12/01/2024	Gambá-de-orelha-branca	Didelphis albiventris
47836	12/01/2024	Periquitão-maracanã	Psittacara leucophthalmus
47837	12/01/2024	Periquitão-maracanã	Psittacara leucophthalmus
47903	15/01/2024	Furão	Galictis cuja
47929	16/01/2024	Periquitão-maracanã	Psittacara leucophthalmus
47930	16/01/2024	Periquitão-maracanã	Psittacara leucophthalmus
47970	18/01/2024	Tartaruga-tigre-d'agua	Trachemys dorbigni
48026	20/01/2024	Periquitão-maracanã	Psittacara leucophthalmus
48042	21/01/2024	Periquitão-maracanã	Psittacara leucophthalmus
48093	24/01/2024	Periquitão-maracanã	Psittacara leucophthalmus
48326	08/02/2024	Papagaio-verdadeiro	Amazona aestiva
48346	10/02/2024	Periquitão-maracanã	Psittacara leucophthalmus
48347	10/02/2024	Periquitão-maracanã	Psittacara leucophthalmus
48407	14/02/2024	Corujinha-do-mato	Megascops choliba
48408	14/02/2024	Periquitão-maracanã	Psittacara leucophthalmus
48409	14/02/2024	Gambá-de-orelha-preta	Didelphis aurita
48465	19/02/2024	Gambá-de-orelha-branca	Didelphis albiventris
48468	19/02/2024	Periquitão-maracanã	Psittacara leucophthalmus
48498	21/02/2024	Periquitão-maracanã	Psittacara leucophthalmus
48500	21/02/2024	Periquitão-maracanã	Psittacara leucophthalmus

48501	21/02/2024	Periquitão-maracanã	Psittacara leucophthalmus
48503	21/02/2024	Periquitão-maracanã	Psittacara leucophthalmus
48613	27/02/2024	Periquitão-maracanã	Psittacara leucophthalmus
48658	29/02/2024	Seriema	Cariama cristata
48893	13/03/2024	Sagui híbrido	Callithrix penicillata
48998	21/03/2024	Coleirinho	Sporophila caerulescens
48999	21/03/2024	Trinca-ferro	Saltator similis
49000	21/03/2024	Periquito-de-encontro-amarelo	Brotogeris chiriri
49065	29/03/2024	Ouriço-cacheiro	Sphiggurus spinosus
49110	03/04/2024	Periquitão-maracanã	Psittacara leucophthalmus
49112	03/04/2024	Bem-te-vi	Pitangus sulphuratus
49113	03/04/2024	Coleirinho	Sporophila caerulescens
49114	03/04/2024	Canário-da-terra	Sicalis flaveola
49115	03/04/2024	Canário-da-terra	Sicalis flaveola
49116	03/04/2024	Canário-da-terra	Sicalis flaveola
49117	03/04/2024	Canário-da-terra	Sicalis flaveola
49203	15/04/2024	Sabiá-barranco	Turdus leucomelas
49224	18/04/2024	Sagui-de-tufo-preto	Callithrix penicillata
49329	09/05/2024	Canário-da-terra	Sicalis flaveola
49337	09/05/2024	Passaro-preto	Gnorimopsar chopi
49400	20/05/2024	Avoante	Zenaida auriculata
49423	24/05/2024	Gambá-de-orelha-preta	Didelphis aurita
49431	25/05/2024	Maritaca	Psittacara leucophthalmus

TOTAL: 329 ANIMAIS

RELATÓRIO FOTOGRÁFICO DE ANIMAIS SILVESTRES DO MUNICÍPIO DE BRAGANÇA PAULISTA



(49318) - Gambá-de-orelha-preta, adulto, animal com lesões no corpo, entregue por SEMA de Bragança Paulista no dia 06-05-2024



(49329) - Canário-da-terra, adulto, macho, entrega voluntária de Bragança Paulista no dia 08-05-2024



(49337) - Graúna, animal sem histórico, resgate de Bragança Paulista no dia 09-05-2024



(49338) - Gambá-de-orelha-preta, animal sem histórico, resgate de Bragança Paulista no dia 09-05-2024

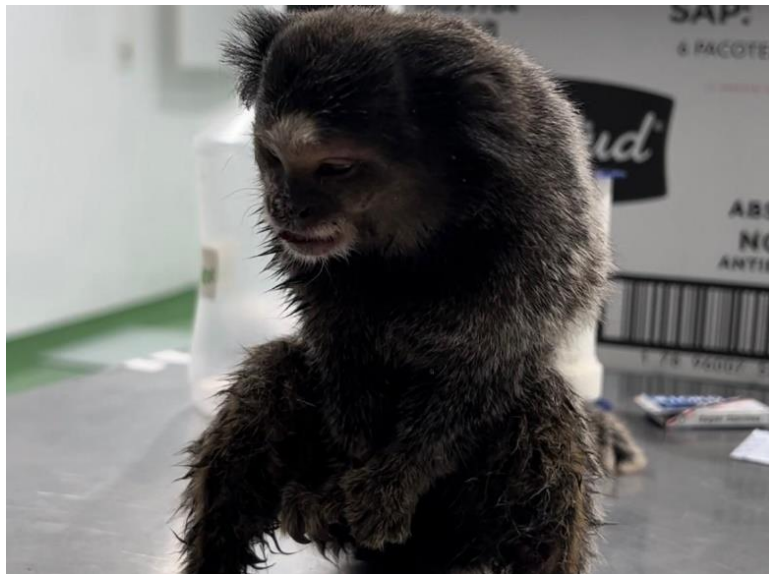

(49377) - Sagui-de-tufo-preto, animal apresenta sinais de intoxicação, resgate de Bragança Paulista no dia 15-05-2024



(49384) - Carcará, adulto, animal sem histórico, resgate de Bragança Paulista no dia 16-05-2024



(49385) - Anú-branco, animal sem histórico, resgate de Bragança Paulista no dia 16-05-2024



(49400) - Avoante, jovem, sem histórico, resgate de Bragança Paulista no dia 20-05-2024



(49423) - Gambá-de-orelha-preta, adulto, sem histórico, resgate de Bragança Paulista no dia 24-05-2024



(49431) - Maritaca, resgate de Bragança Paulista no dia 25-05-2024



(49432) - Sagui, resgate de Bragança Paulista, 25-05-2024



(49439) - Tucano-toco, animal encontrado embaixo de carro, resgate de Bragança Paulista no dia 28-05-24

Jorge Bellix de Campos
Presidente