

**RELATÓRIO DE RECEBIMENTO DE ANIMAIS SILVESTRES DO PERÍODO DE 21/05/2023 A
20/06/2023 PROVENIENTES DO MUNICÍPIO INDAIATUBA**

RG	DATA DE ENTRADA	NOME POPULAR	NOME CIENTÍFICO
43875	25/05/2023	Jiboia	<i>Boa constrictor</i>
43911	02/06/2023	Gavião-carijó	<i>Rupornis magnirostris</i>
43912	02/06/2023	Gambá-de-orelha-branca	<i>Didelphis albiventris</i>
43964	09/06/2023	Tatu-galinha	<i>Dasypus novemcinctus</i>
43965	09/06/2023	Ouriço-cacheiro	<i>Sphiggurus villosus</i>
44044	20/06/2023	Trinca-ferro	<i>Saltator similis</i>
44045	20/06/2023	Coleirinha	<i>Sporophila caeruleascens</i>
44046	20/06/2023	Canário-da-terra	<i>Sicalis flaveola</i>
44047	20/06/2023	Canário-da-terra	<i>Sicalis flaveola</i>
44048	20/06/2023	Canário-da-terra	<i>Sicalis flaveola</i>
44049	20/06/2023	Pintassilgo de cabeça-preta	<i>Spinus magellanica</i>
44050	20/06/2023	Encontro	<i>Icterus pyrrhopterus</i>
TOTAL: 12 ANIMAIS			

TABELA RESUMO

CLASSE	Nº DE ANIMAIS	%
Aves	8	66,7
Mamíferos	3	25
Répteis	1	8,3
TOTAL	12	100%

RELAÇÃO DE ÓBITOS DE ANIMAIS SILVESTRES

RG	DATA DE ENTRADA	NOME POPULAR	NOME CIENTÍFICO	DESTINO	DATA DE SAÍDA
43911	02/06/2023	Gavião-carijó	<i>Rupornis magnirostris</i>	OBITO	02/06/2023
43912	02/06/2023	Gambá-de-orelha-branca	<i>Didelphis albiventris</i>	OBITO	08/06/2023
43964	09/06/2023	Tatu-galinha	<i>Dasypus novemcinctus</i>	OBITO	09/06/2023
43965	09/06/2023	Ouriço-cacheiro	<i>Sphiggurus villosus</i>	OBITO	09/06/2023
42281	20/01/2023	Coleirinho	<i>Sporophila caerulea</i>	OBITO	15/06/2023
41209	24/11/2022	Gambá	<i>Didelphis sp.</i>	OBITO	20/06/2023
TOTAL: 6 ANIMAIS					

TABELA RESUMO

CLASSE	Nº DE ANIMAIS	%
Aves	2	33,3
Mamíferos	4	66,7
Répteis	0	0
TOTAL	6	100%

ANIMAIS SILVESTRES PROVENIENTES DO MUNICÍPIO INDAIATUBA QUE PERMANECEM EM PROCESSO DE REABILITAÇÃO NA ASSOCIAÇÃO MATA CILIAR

RG	DATA DE ENTRADA	NOME POPULAR	NOME CIENTÍFICO
36471	11/01/2022	Gambá-de-orelha-branca	<i>Didelphis albiventris</i>
36569	18/01/2022	Coruja-buraqueira	<i>Athene cunicularia</i>
36631	21/01/2022	Periquitão-maracanã	<i>Psittacara leucophthalmus</i>
36633	21/01/2022	Periquitão-maracanã	<i>Psittacara leucophthalmus</i>
36634	21/01/2022	Periquitão-maracanã	<i>Psittacara leucophthalmus</i>
36635	21/01/2022	Periquitão-maracanã	<i>Psittacara leucophthalmus</i>
36636	21/01/2022	Periquitão-maracanã	<i>Psittacara leucophthalmus</i>
36637	21/01/2022	Periquitão-maracanã	<i>Psittacara leucophthalmus</i>
36640	21/01/2022	Coruja-buraqueira	<i>Athene cunicularia</i>
36641	21/01/2022	Coruja-do-mato	<i>Megascops choliba</i>
36644	21/01/2022	Bacurau	<i>Nyctidromus albicollis</i>
36806	01/02/2022	Roedor (recém-nascido)	-
36942	08/02/2022	Periquitão-maracanã	<i>Psittacara leucophthalmus</i>
36945	08/02/2022	Gambá-de-orelha-branca	<i>Didelphis albiventris</i>
36946	08/02/2022	Gambá-de-orelha-branca	<i>Didelphis albiventris</i>
36947	08/02/2022	Gambá-de-orelha-branca	<i>Didelphis albiventris</i>
36948	08/02/2022	Gambá-de-orelha-branca	<i>Didelphis albiventris</i>
36949	08/02/2022	Gambá-de-orelha-branca	<i>Didelphis albiventris</i>
37035	11/02/2022	Periquitão-maracanã	<i>Psittacara leucophthalmus</i>
37044	11/02/2022	Gambá-de-orelha-branca	<i>Didelphis albiventris</i>
37045	11/02/2022	Gambá-de-orelha-branca	<i>Didelphis albiventris</i>
37165	19/02/2022	Saracura três potes	<i>Aramides cajaneus</i>
37345	28/02/2022	Periquitão-maracanã	<i>Psittacara leucophthalmus</i>
37419	04/03/2022	Periquitão-maracanã	<i>Psittacara leucophthalmus</i>
37421	04/03/2022	Garça	<i>Ardeidae</i>
37662	11/03/2022	Periquitão-maracanã	<i>Psittacara leucophthalmus</i>
37853	25/03/2022	Sagui-de-tufo-preto	<i>Callithrix penicillata</i>
38784	28/05/2022	Gavião-carijó	<i>Rupornis magnirostris</i>
38938	24/06/2022	Papagaio-verdadeiro	<i>Amazona aestiva</i>
38953	28/06/2022	Jabuti-piranga	<i>Chelonoidis carbonaria</i>
38954	28/06/2022	Jabuti-piranga	<i>Chelonoidis carbonaria</i>
38955	28/06/2022	Jabuti-piranga	<i>Chelonoidis carbonaria</i>
39266	17/08/2022	Jabuti-piranga	<i>Chelonoidis carbonaria</i>
39475	09/09/2022	Trinca-ferro	<i>Saltator similis</i>
39479	09/09/2022	Coleirinho	<i>Sporophila caerulescens</i>
39482	09/09/2022	Trinca-ferro	<i>Saltator similis</i>

39484	09/09/2022	Trinca-ferro	<i>Saltator similis</i>
40163	06/10/2022	Gambá-de-orelha-branca	<i>Didelphis albiventris</i>
40207	07/10/2022	Coruja-do-mato	<i>Megascops choliba</i>
41039	14/11/2022	Coruja-do-mato	<i>Megascops choliba</i>
41466	02/12/2022	Coruja-do-mato	<i>Megascops choliba</i>
41669	16/12/2022	Periquitão-maracanã	<i>Psittacara leucophthalmus</i>
41955	02/01/2023	Gavião-carijó	<i>Rupornis magnirostris</i>
41993	04/01/2023	Gambá-de-orelha-branca	<i>Didelphis albiventris</i>
42030	06/01/2023	Tucano-toco	<i>Ramphastos toco</i>
42375	25/01/2023	Gambá-de-orelha-preta	<i>Didelphis aurita</i>
42376	25/01/2023	Gambá-de-orelha-preta	<i>Didelphis aurita</i>
42377	25/01/2023	Gambá-de-orelha-preta	<i>Didelphis aurita</i>
42378	25/01/2023	Gambá-de-orelha-preta	<i>Didelphis aurita</i>
42462	01/02/2023	Periquitão-maracanã	<i>Psittacara leucophthalmus</i>
42607	10/02/2023	Periquitão-maracanã	<i>Psittacara leucophthalmus</i>
42740	16/02/2023	Periquitão-maracanã	<i>Psittacara leucophthalmus</i>
42858	24/02/2023	Periquitão-maracanã	<i>Psittacara leucophthalmus</i>
42896	27/02/2023	Periquitão-maracanã	<i>Psittacara leucophthalmus</i>
43019	02/03/2023	Periquitão-maracanã	<i>Psittacara leucophthalmus</i>
43020	02/03/2023	Coruja-do-mato	<i>Megascops choliba</i>
43381	24/03/2023	Tucano-toco	<i>Ramphastos toco</i>
43558	06/04/2023	Periquitão-maracanã	<i>Psittacara leucophthalmus</i>
43559	06/04/2023	Periquitão-maracanã	<i>Psittacara leucophthalmus</i>
43637	14/04/2023	Jabuti-piranga	<i>Chelonoidis carbonaria</i>
43732	28/04/2023	Periquitão-maracanã	<i>Psittacara leucophthalmus</i>
43733	28/04/2023	Periquitão-maracanã	<i>Psittacara leucophthalmus</i>
43734	28/04/2023	Gambá-de-orelha-branca	<i>Didelphis albiventris</i>
43772	05/05/2023	Macaco-prego	<i>Sapajus sp.</i>
43875	25/05/2023	Jiboia	<i>Boa constrictor</i>
44044	20/06/2023	Trinca-ferro	<i>Saltator similis</i>
44045	20/06/2023	Coleirinha	<i>Sporophila caerulescens</i>
44046	20/06/2023	Canário-da-terra	<i>Sicalis flaveola</i>
44047	20/06/2023	Canário-da-terra	<i>Sicalis flaveola</i>
44048	20/06/2023	Canário-da-terra	<i>Sicalis flaveola</i>
44049	20/06/2023	Pintassilgo de cabeça-preta	<i>Spinus magellanica</i>
44050	20/06/2023	Encontro	<i>Icterus pyrrhopterus</i>
TOTAL: 72 ANIMAIS			

**RELATÓRIO FOTOGRÁFICO DE ANIMAIS SILVESTRES NO MÊS DE MAIO-
JUNHO DO MUNICÍPIO DE INDAIATUBA**



**(43875) - Jiboia, filhote, apreendido dentro de caixa de correio em Indaiatuba.
Entregue pelo IBAMA no dia 25-05-2023.**



(43875) – Jiboia.



**(43911) - Gavião-carijó, com queimadura em asa direita com exposição óssea; e
(43912) – Gambá-de-orelha-branca, encontrado em fábrica, hígido. Entregues
pela Prefeitura de Indaiatuba no dia 02-06-2023.**

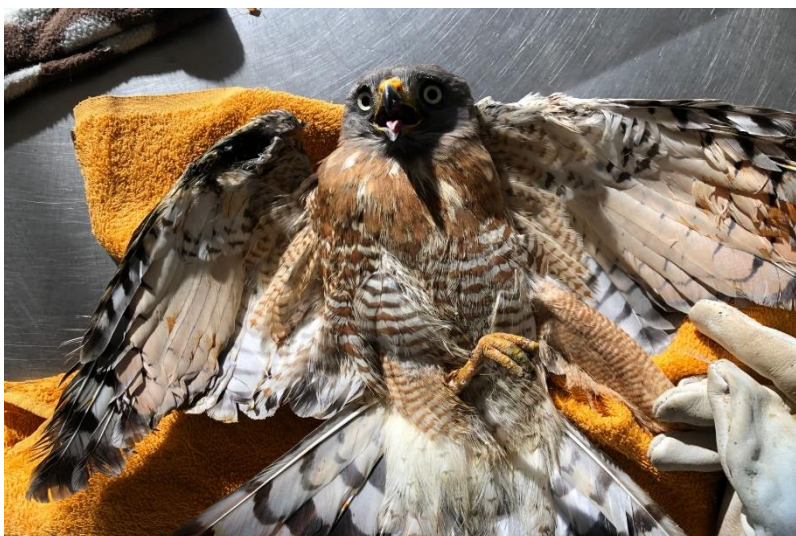

(43911) - Gavião-carijó.



(43912) – Gambá-de-orelha-branca.



(43964) - Tatu-galinha, atropelado, chegou em óbito; e (43965) - Ouriço-cacheiro, encontrado em chácara, apresenta exposição da calota craniana. Entregues pela Defesa Civil de Indaiatuba no dia 09-06-2023.



(43964) - Tatu-galinha.



(43965) - Ouriço-cacheiro.