

**RELATÓRIO DE RECEBIMENTO DE ANIMAIS SILVESTRES DO MÊS DE JULHO PROVENIENTES
 DO MUNICÍPIO CAMPO LIMPO PAULISTA**

RG	DATA DE ENTRADA	NOME POPULAR	NOME CIENTÍFICO
44339	07/07/2023	Furão	<i>Galictis cuja</i>
44351	11/07/2023	Sagui-híbrido	<i>Callithrix sp</i>
44415	23/07/2023	Canário-da-terra	<i>Sicalis flavela</i>
44445	31/07/2023	Sabiá-do-barranco	<i>Turdus leucomelas</i>
44446	31/07/2023	Sabiá-laranjeira	<i>Turdus rufiventris</i>
44447	31/07/2023	Bigodinho	<i>Sporophila lineola</i>
44448	31/07/2023	Canário-da-terra	<i>Sicalis flaveola</i>
44449	31/07/2023	Coleirinho	<i>Sporophila caerulescens</i>
44450	31/07/2023	Coleirinho	<i>Sporophila caerulescens</i>
44451	31/07/2023	Azulão	<i>Cyanoloxia brissonil</i>
44452	31/07/2023	Trinca-ferro	<i>Saltator similis</i>
44453	31/07/2023	Trinca-ferro	<i>Saltator similis</i>
44454	31/07/2023	Trinca-ferro	<i>Saltator similis</i>
TOTAL:13 ANIMIAS			

TABELA RESUMO

CLASSE	Nº DE ANIMAIS	%
Aves	11	84,61%
Mamíferos	2	15,39%
Répteis		
TOTAL:	13	100%

RELAÇÃO DE ÓBITOS DE ANIMAIS SILVESTRES

RG	DATA DE ENTRADA	NOME POPULAR	NOME CIENTÍFICO	DESTINO	DATA DE SAÍDA
43714	25/04/2023	Jabuti	<i>Chelonoidis carbonaria</i>	OBITO	25/07/2023
43755	02/05/2023	Trinca-ferro	<i>Saltator similis</i>	OBITO	01/07/2023
44339	07/07/2023	Furão	<i>Galictis cuja</i>	OBITO	07/07/2023
44351	11/07/2023	Sagui-híbrido	<i>Callithrix sp</i>	OBITO	13/07/2023
TOTAL: 4 ANIMAIS					

TABELA RESUMO

CLASSE	Nº DE ANIMAIS	%
Aves	1	25%
Mamíferos	2	50%
Répteis	1	25%
TOTAL:	4	100%

ANIMAIS SILVESTRES PROVENIENTES DO MUNICÍPIO CAMPO LIMPO PAULISTA QUE PERMANECEM EM PROCESSO DE REABILITAÇÃO NA ASSOCIAÇÃO MATA CILIAR

RG	DATA DE ENTRADA	NOME POPULAR	NOME CIENTÍFICO
36316	03/01/2022	Pitangol	<i>Spinus magellanicus</i>
36317	03/01/2022	Pitangol	<i>Spinus magellanicus</i>
36318	03/01/2022	Patativa	<i>Sporophila plumbea</i>
36320	03/01/2022	Pixoxó	<i>Sporophila frontalis</i>
36321	03/01/2022	Azulão	<i>Cyanocompsa brissonii</i>
36322	03/01/2022	Galo-da-campina	<i>Paroaria dominicana</i>
36874	04/02/2022	Suindara	<i>Tyto furcata</i>
37328	27/02/2022	Coruja-do-mato	<i>Megascops choliba</i>
37659	11/03/2022	Periquitão-maracanã	<i>Psittacara leucophthalmus</i>
38779	27/05/2022	Sagui-de-tufo-preto	<i>Callithrix penicillata</i>
38989	04/07/2022	Coruja suindara	<i>Tyto furcata</i>
39223	10/08/2022	Papagaio-verdadeiro	<i>Amazona aestiva</i>
39253	13/08/2022	Tiê-preto	<i>Tachyphonus coronatus</i>
39935	28/09/2022	Gambá-de-orelha-preta	<i>Didelphis aurita</i>
39943	28/09/2022	Gambá-de-orelha-preta	<i>Didelphis aurita</i>
39944	28/09/2022	Gambá-de-orelha-preta	<i>Didelphis aurita</i>
39945	28/09/2022	Gambá-de-orelha-preta	<i>Didelphis aurita</i>
39946	28/09/2022	Gambá-de-orelha-preta	<i>Didelphis aurita</i>
39973	30/09/2022	Coruja murucututu	<i>Pulsatrix perspicillata</i>
40149	05/10/2022	Gambá-de-orelha-preta	<i>Didelphis aurita</i>
40150	05/10/2022	Gambá-de-orelha-preta	<i>Didelphis aurita</i>
40153	05/10/2022	Gambá-de-orelha-preta	<i>Didelphis aurita</i>
40154	05/10/2022	Gambá-de-orelha-preta	<i>Didelphis aurita</i>
40155	05/10/2022	Gambá-de-orelha-preta	<i>Didelphis aurita</i>
40174	06/10/2022	Gambá	<i>Didelphis sp.</i>
40175	06/10/2022	Gambá	<i>Didelphis sp.</i>
40176	06/10/2022	Gambá	<i>Didelphis sp.</i>
40177	06/10/2022	Gambá	<i>Didelphis sp.</i>
40239	07/10/2022	Gambá-de-orelha-branca	<i>Didelphis albiventris</i>
40431	14/10/2022	Gambá-de-orelha-preta	<i>Didelphis aurita</i>
40433	14/10/2022	Gambá-de-orelha-preta	<i>Didelphis aurita</i>
40558	19/10/2022	Gambá-de-orelha-preta	<i>Didelphis aurita</i>
40817	01/11/2022	Coruja-do-mato	<i>Megascops choliba</i>
41079	16/11/2022	Coruja-do-mato	<i>Megascops choliba</i>
41080	16/11/2022	Coruja-do-mato	<i>Megascops choliba</i>
41107	18/11/2022	Coruja-do-mato	<i>Megascops choliba</i>

41244	25/11/2022	Coruja-do-mato	<i>Megascops choliba</i>
41555	08/12/2022	Avoante	<i>Zenaida auriculata</i>
42223	17/01/2023	Coruja-buraqueira	<i>Athene cunicularia</i>
42458	31/01/2023	Papagaio-verdadeiro	<i>Amazona aestiva</i>
42836	23/02/2023	Papagaio-verdadeiro	<i>Amazona aestiva</i>
43756	02/05/2023	Trinca-ferro	<i>Saltator similis</i>
43931	04/06/2023	Sagui-de-tufo-preto	<i>Callithrix penicillata</i>
44415	23/07/2023	Canário-da-terra	<i>Sicalis flavela</i>
44445	31/07/2023	Sabiá-do-barranco	<i>Turdus leucomelas</i>
44446	31/07/2023	Sabiá-laranjeira	<i>Turdus rufiventris</i>
44447	31/07/2023	Bigodinho	<i>Sporophila lineola</i>
44448	31/07/2023	Canário-da-terra	<i>Sicalis flaveola</i>
44449	31/07/2023	Coleirinho	<i>Sporophila caerulescens</i>
44450	31/07/2023	Coleirinho	<i>Sporophila caerulescens</i>
44451	31/07/2023	Azulão	<i>Cyanoloxia brissonil</i>
44452	31/07/2023	Trinca-ferro	<i>Saltator similis</i>
44453	31/07/2023	Trinca-ferro	<i>Saltator similis</i>
44454	31/07/2023	Trinca-ferro	<i>Saltator similis</i>
TOTAL: 54 ANIMAIS			

RELATÓRIO FOTOGRÁFICO DE ANIMAIS SILVESTRES NO MÊS DE JULHO DO MUNICÍPIO DE CAMPO LIMPO PAULISTA



(44339) - Furão, macho, adulto, atacado por cão, apresenta dificuldade respiratória e perfurações pelo corpo. Entregue pela Defesa Civil de Campo Limpo Paulista no dia 07-07-2023.



(44339) – Furão.



(44351) – Sagui-híbrido, macho, atropelado, apresenta nistagmo, chegou convulsionando. Entregue pela Defesa Civil de Campo Limpo Paulista no dia 11-07-2023.



(44351) – Sagui-híbrido.



(44415) – Canário-da-terra, apreendido em feira sendo negociado em troca de peça de automóvel. Entregue pela Guarda Municipal de Campo Limpo Paulista no dia 23-07-2023.



(44415) – Canário-da-terra.



(44445) - Sabiá-barranco; (44446) - Sabiá-laranjeira; (44447) – Bigodinho; (44448) – Canário-da-terra; (44449 e 44450) – Coleirinhos; (44451) – Azulão; (44452 a 44454) - Trinca-ferros. Todos apreendidos e entregues pela Guarda Municipal de Campo Limpo Paulista no dia 31-07-2023.



(44445) - Sabiá-barranco.



(44446) - Sabiá-laranjeira.



(44447) – Bigodinho.

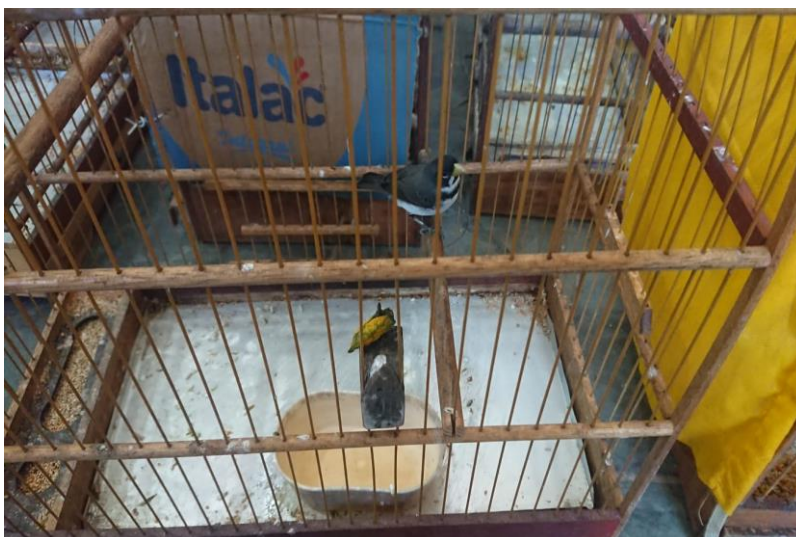

(44450) – Coleirinho.



(44451) – Azulão.



(44452) - Trinca-ferro.