

**RELATÓRIO DE RECEBIMENTO DE ANIMAIS SILVESTRES DO MÊS DE JUNHO  
PROVENIENTES DO MUNICÍPIO BRAGANÇA PAULISTA**

RG	DATA DE ENTRADA	NOME POPULAR	NOME CIENTÍFICO
43933	04/06/2023	Coruja-buraqueira	<i>Athene cunicularia</i>
43985	12/06/2023	Pardal	<i>Passer domesticus</i>
44276	24/06/2023	Gambá-de-orelha-preta	<i>Didelphis aurita</i>
44290	27/06/2023	Periquitão-maracanã	<i>Psittacara leucophthalmus</i>
44295	28/06/2023	Sagui	<i>Callithrix sp.</i>
<b>TOTAL: 5 ANIMAIS</b>			

**TABELA RESUMO**

CLASSE	Nº DE ANIMAIS	%
Aves	3	60%
Mamíferos	2	40%
Répteis	0	0
<b>TOTAL</b>	<b>5</b>	<b>100%</b>

### RELAÇÃO DE ÓBITOS DE ANIMAIS SILVESTRES

RG	DATA DE ENTRADA	NOME POPULAR	NOME CIENTÍFICO	DESTINO	DATA DE SAÍDA
43172	10/03/2023	Periquitão-maracanã	<i>Psittacara leucophthalmus</i>	OBITO	06/06/2023
43469	30/03/2023	Periquitão-maracanã	<i>Psittacara leucophthalmus</i>	OBITO	05/06/2023
43879	27/05/2023	Periquitão-maracanã	<i>Psittacara leucophthalmus</i>	OBITO	29/06/2023
43933	04/06/2023	Coruja-buraqueira	<i>Athene cunicularia</i>	OBITO	04/06/2023
43985	12/06/2023	Pardal	<i>Passer domesticus</i>	OBITO	12/06/2023
44008	14/06/2023	Sagui-de-tufo-preto	<i>Callithrix penicillata</i>	OBITO	14/06/2023
44276	24/06/2023	Gambá-de-orelha-preta	<i>Didelphis aurita</i>	OBITO	24/06/2023
44295	28/06/2023	Sagui	<i>Callithrix sp.</i>	OBITO	30/06/2023
<b>TOTAL: 8 ANIMAIS</b>					

### TABELA RESUMO

CLASSE	Nº DE ANIMAIS	%
Aves	5	62,5
Mamíferos	3	37,5
Répteis	0	0
<b>TOTAL</b>	<b>8</b>	<b>100</b>

## RELAÇÃO DE SOLTURAS DE ANIMAIS SILVESTRES

RG	DATA DE ENTRADA	NOME POPULAR	NOME CIENTÍFICO	DESTINO	DATA DE SAÍDA	LOCAL SOLTURA
43703	24/04/2023	Coleirinho	<i>Sporophila caerulescens</i>	Soltura	29/06/2023	ETEC Jundiaí
<b>TOTAL: 1 ANIMAL</b>						

### TABELA RESUMO

CLASSE	Nº DE ANIMAIS	%
Aves	1	100
Mamíferos	0	0
Répteis	0	0
<b>TOTAL</b>	<b>1</b>	<b>100</b>

**ANIMAIS SILVESTRES PROVENIENTES DO MUNICÍPIO BRAGANÇA PAULISTA  
QUE PERMANECEM EM PROCESSO DE REABILITAÇÃO NA ASSOCIAÇÃO  
MATA CILIAR**

RG	DATA DE ENTRADA	NOME POPULAR	NOME CIENTÍFICO
36355	04/01/2022	Gambá-de-orelha-preta	<i>Didelphis aurita</i>
36508	13/01/2022	Periquitão-maracanã	<i>Psittacara leucophthalmus</i>
36573	18/01/2022	Pardal	<i>Passer domesticus</i>
36614	20/01/2022	Periquitão-maracanã	<i>Psittacara leucophthalmus</i>
36615	20/01/2022	Periquitão-maracanã	<i>Psittacara leucophthalmus</i>
36664	22/01/2022	Periquitão-maracanã	<i>Psittacara leucophthalmus</i>
36665	22/01/2022	Periquitão-maracanã	<i>Psittacara leucophthalmus</i>
36666	22/01/2022	Periquitão-maracanã	<i>Psittacara leucophthalmus</i>
36667	22/01/2022	Periquitão-maracanã	<i>Psittacara leucophthalmus</i>
36668	22/01/2022	Periquitão-maracanã	<i>Psittacara leucophthalmus</i>
36669	22/01/2022	Periquitão-maracanã	<i>Psittacara leucophthalmus</i>
36751	27/01/2022	Periquitão-maracanã	<i>Psittacara leucophthalmus</i>
36884	04/02/2022	Periquitão-maracanã	<i>Psittacara leucophthalmus</i>
36956	08/02/2022	Sabiá	<i>Turdus sp.</i>
36957	08/02/2022	Sabiá	<i>Turdus sp.</i>
37051	12/02/2022	Periquitão-maracanã	<i>Psittacara leucophthalmus</i>
37084	15/02/2022	Periquitão-maracanã	<i>Psittacara leucophthalmus</i>
37129	17/02/2022	Periquitão-maracanã	<i>Psittacara leucophthalmus</i>
37159	18/02/2022	Arara-canindé	<i>Ara ararauna</i>
37164	18/02/2022	Gambá-de-orelha-preta	<i>Didelphis aurita</i>
37219	21/02/2022	Gavião-cinza	<i>Circus cinereus</i>
37301	25/02/2022	Pintassilgo	<i>Spinus magellanicus</i>
37303	25/02/2022	Cambacica	<i>Coereba flaveola</i>
37390	02/03/2022	Periquitão-maracanã	<i>Psittacara leucophthalmus</i>
37537	05/03/2022	Gambá-de-orelha-branca	<i>Didelphis albiventris</i>
37539	05/03/2022	Periquitão-maracanã	<i>Psittacara leucophthalmus</i>
37540	05/03/2022	Periquitão-maracanã	<i>Psittacara leucophthalmus</i>
37541	05/03/2022	Periquitão-maracanã	<i>Psittacara leucophthalmus</i>
37542	05/03/2022	Periquitão-maracanã	<i>Psittacara leucophthalmus</i>
37584	07/03/2022	Rolinha	<i>Columbina talpacoti</i>
37609	08/03/2022	Sagui-de-tufo-preto	<i>Callithrix penicillata</i>

37620	09/03/2022	Periquitão-maracanã	<i>Psittacara leucophthalmus</i>
37668	11/03/2022	Periquitão-maracanã	<i>Psittacara leucophthalmus</i>
37671	11/03/2022	Periquitão-maracanã	<i>Psittacara leucophthalmus</i>
37683	12/03/2022	Periquitão-maracanã	<i>Psittacara leucophthalmus</i>
37745	16/03/2022	Pardal	<i>Passer domesticus</i>
37786	18/03/2022	Periquitão-maracanã	<i>Psittacara leucophthalmus</i>
37857	25/03/2022	Jabuti	<i>Chelonoidis sp.</i>
37898	29/03/2022	Periquitão-maracanã	<i>Psittacara leucophthalmus</i>
38051	13/04/2022	Trinca-ferro	<i>Saltator similis</i>
38052	13/04/2022	Trinca-ferro	<i>Saltator similis</i>
38201	13/04/2022	Pintassilgo	<i>Spinus magellanicus</i>
38347	13/04/2022	Pintassilgo	<i>Spinus magellanicus</i>
38348	13/04/2022	Pintassilgo	<i>Spinus magellanicus</i>
38349	13/04/2022	Pintassilgo	<i>Spinus magellanicus</i>
38350	13/04/2022	Pintassilgo	<i>Spinus magellanicus</i>
38351	13/04/2022	Pintassilgo	<i>Spinus magellanicus</i>
38352	13/04/2022	Pintassilgo	<i>Spinus magellanicus</i>
38353	13/04/2022	Pintassilgo	<i>Spinus magellanicus</i>
38354	13/04/2022	Pintassilgo	<i>Spinus magellanicus</i>
38355	13/04/2022	Pintassilgo	<i>Spinus magellanicus</i>
38356	13/04/2022	Pintassilgo	<i>Spinus magellanicus</i>
38357	13/04/2022	Pintassilgo	<i>Spinus magellanicus</i>
38358	13/04/2022	Pintassilgo	<i>Spinus magellanicus</i>
38359	13/04/2022	Pintassilgo	<i>Spinus magellanicus</i>
38369	13/04/2022	Pintassilgo	<i>Spinus magellanicus</i>
38370	13/04/2022	Pintassilgo	<i>Spinus magellanicus</i>
38371	13/04/2022	Pintassilgo	<i>Spinus magellanicus</i>
38372	13/04/2022	Pintassilgo	<i>Spinus magellanicus</i>
38373	13/04/2022	Pintassilgo	<i>Spinus magellanicus</i>
38374	13/04/2022	Pintassilgo	<i>Spinus magellanicus</i>
38375	13/04/2022	Pintassilgo	<i>Spinus magellanicus</i>
38376	13/04/2022	Pintassilgo	<i>Spinus magellanicus</i>
38377	13/04/2022	Pintassilgo	<i>Spinus magellanicus</i>
38378	13/04/2022	Pintassilgo	<i>Spinus magellanicus</i>
38379	13/04/2022	Pintassilgo	<i>Spinus magellanicus</i>
38380	13/04/2022	Pintassilgo	<i>Spinus magellanicus</i>
38381	13/04/2022	Pintassilgo	<i>Spinus magellanicus</i>
38382	13/04/2022	Pintassilgo	<i>Spinus magellanicus</i>

38383	13/04/2022	Pintassilgo	<i>Spinus magellanicus</i>
38384	13/04/2022	Pintassilgo	<i>Spinus magellanicus</i>
38385	13/04/2022	Pintassilgo	<i>Spinus magellanicus</i>
38386	13/04/2022	Pintassilgo	<i>Spinus magellanicus</i>
38387	13/04/2022	Pintassilgo	<i>Spinus magellanicus</i>
38388	13/04/2022	Pintassilgo	<i>Spinus magellanicus</i>
38389	13/04/2022	Pintassilgo	<i>Spinus magellanicus</i>
38390	13/04/2022	Pintassilgo	<i>Spinus magellanicus</i>
38391	13/04/2022	Pintassilgo	<i>Spinus magellanicus</i>
38392	13/04/2022	Pintassilgo	<i>Spinus magellanicus</i>
38393	13/04/2022	Pintassilgo	<i>Spinus magellanicus</i>
38394	13/04/2022	Pintassilgo	<i>Spinus magellanicus</i>
38395	13/04/2022	Pintassilgo	<i>Spinus magellanicus</i>
38396	13/04/2022	Pintassilgo	<i>Spinus magellanicus</i>
38397	13/04/2022	Pintassilgo	<i>Spinus magellanicus</i>
38398	13/04/2022	Pintassilgo	<i>Spinus magellanicus</i>
38399	13/04/2022	Pintassilgo	<i>Spinus magellanicus</i>
38400	13/04/2022	Pintassilgo	<i>Spinus magellanicus</i>
38406	13/04/2022	Pintassilgo	<i>Spinus magellanicus</i>
38474	19/04/2022	Periquitão-maracanã	<i>Psittacara leucophthalmus</i>
38839	06/06/2022	Gambá-de-orelha-preta	<i>Didelphis aurita</i>
38925	22/06/2022	Periquitão-maracanã	<i>Psittacara leucophthalmus</i>
38958	28/06/2022	Gambá-de-orelha-preta	<i>Didelphis aurita</i>
38977	30/06/2022	Suindara	<i>Tyto furcata</i>
38978	30/06/2022	Suindara	<i>Tyto furcata</i>
38979	30/06/2022	Suindara	<i>Tyto furcata</i>
38980	30/06/2022	Periquitão-maracanã	<i>Psittacara leucophthalmus</i>
38994	04/07/2022	Suindara	<i>Tyto furcata</i>
38995	04/07/2022	Suindara	<i>Tyto furcata</i>
39012	06/07/2022	Suindara	<i>Tyto furcata</i>
39014	06/07/2022	Suindara	<i>Tyto furcata</i>
39015	06/07/2022	Suindara	<i>Tyto furcata</i>
39016	06/07/2022	Suindara	<i>Tyto furcata</i>
39098	21/07/2022	Seriema	<i>Cariama cristata</i>
39154	29/07/2022	Gato-do-mato-pequeno	<i>Leopardus guttulus</i>
39206	06/08/2022	Arara-canindé	<i>Ara ararauna</i>
39800	22/09/2022	Coruja-do-mato	<i>Megascops choliba</i>

39810	23/09/2022	Periquito-de-encontro-amarelo	<i>Brotogeris chiriri</i>
39828	24/09/2022	Tico-tico-rei-cinza	<i>Coryphospingus pileatus</i>
39864	26/09/2022	Gambá-de-orelha-preta	<i>Didelphis aurita</i>
39865	26/09/2022	Gambá-de-orelha-preta	<i>Didelphis aurita</i>
39866	26/09/2022	Gambá-de-orelha-preta	<i>Didelphis aurita</i>
39867	26/09/2022	Gambá-de-orelha-preta	<i>Didelphis aurita</i>
39888	27/09/2022	Trinca-ferro	<i>Saltator similis</i>
39889	27/09/2022	Papagaio-verdadeiro	<i>Amazona aestiva</i>
39891	27/09/2022	Coruja-do-mato	<i>Megascops choliba</i>
40058	03/10/2022	Tucano-toco	<i>Ramphastos toco</i>
40060	03/10/2022	Canário-da-terra	<i>Sicalis flaveola</i>
40064	03/10/2022	Gambá	<i>Didelphis sp.</i>
40065	03/10/2022	Gambá	<i>Didelphis sp.</i>
40066	03/10/2022	Gambá	<i>Didelphis sp.</i>
40067	03/10/2022	Gambá	<i>Didelphis sp.</i>
40068	03/10/2022	Gambá	<i>Didelphis sp.</i>
40069	03/10/2022	Gambá	<i>Didelphis sp.</i>
40075	03/10/2022	Gambá	<i>Didelphis sp.</i>
40119	04/10/2022	Gambá-de-orelha-preta	<i>Didelphis aurita</i>
40203	06/10/2022	Gambá-de-orelha-branca	<i>Didelphis albiventris</i>
40204	06/10/2022	Gambá-de-orelha-branca	<i>Didelphis albiventris</i>
40205	06/10/2022	Gambá-de-orelha-branca	<i>Didelphis albiventris</i>
40301	08/10/2022	Gambá-de-orelha-branca	<i>Didelphis albiventris</i>
40379	11/10/2022	Coruja-do-mato	<i>Megascops choliba</i>
40454	15/10/2022	Carcará	<i>Caracara plancus</i>
40561	19/10/2022	Gambá-de-orelha-branca	<i>Didelphis albiventris</i>
40686	25/10/2022	Periquitão-maracanã	<i>Psittacara leucophthalmus</i>
40773	28/10/2022	Gambá-de-orelha-preta	<i>Didelphis aurita</i>
40778	29/10/2022	Caxinguelê	<i>Sciurus aestuans</i>
40836	01/11/2022	Gambá-de-orelha-preta	<i>Didelphis aurita</i>
40944	07/11/2022	Carcará	<i>Caracara plancus</i>
40986	10/11/2022	Gavião-carijó	<i>Rupornis magnirostris</i>
41085	16/11/2022	Avoante	<i>Zenaida auriculata</i>
41115	18/11/2022	Coruja-do-mato	<i>Megascops choliba</i>
41169	21/11/2022	Gambá	<i>Didelphis sp.</i>
41230	24/11/2022	Coruja-do-mato	<i>Megascops choliba</i>

41557	08/12/2022	Gavião-carijó	<i>Rupornis magnirostris</i>
41607	12/12/2022	Corujinha-do-mato	<i>Megascops choliba</i>
41685	18/12/2022	Carcará	<i>Caracara plancus</i>
41791	24/12/2022	Gavião-carijó	<i>Rupornis magnirostris</i>
41792	24/12/2022	Gambá	<i>Didelphis sp</i>
42022	05/01/2023	Gambá-de-orelha-preta	<i>Didelphis aurita</i>
42023	05/01/2023	Gambá-de-orelha-preta	<i>Didelphis aurita</i>
42080	09/01/2023	Gavião-carijó	<i>Rupornis magnirostris</i>
42138	12/01/2023	Tartaruga-de-orelha-amarela	<i>Trachemys scripta scripta</i>
42199	16/01/2023	Gambá-de-orelha-preta	<i>Didelphis aurita</i>
42200	16/01/2023	Gambá-de-orelha-preta	<i>Didelphis aurita</i>
42201	16/01/2023	Jabuti-piranga	<i>Chelonoidis carbonaria</i>
42202	16/01/2023	Jabuti-piranga	<i>Chelonoidis carbonaria</i>
42714	14/02/2023	Avoante	<i>Zenaida auriculata</i>
42715	14/02/2023	Avoante	<i>Zenaida auriculata</i>
43014	01/03/2023	Coruja-do-mato	<i>Megascops choliba</i>
43227	14/03/2023	Canário-da-terra	<i>Sicalis flaveola</i>
43228	14/03/2023	Canário-da-terra	<i>Sicalis flaveola</i>
43229	14/03/2023	Canário-da-terra	<i>Sicalis flaveola</i>
43230	14/03/2023	Canário-da-terra	<i>Sicalis flaveola</i>
43471	30/03/2023	Periquitão-maracanã	<i>Psittacara leucophthalmus</i>
43487	31/03/2023	Coruja-buraqueira	<i>Athene cunicularia</i>
43488	31/03/2023	Coruja-buraqueira	<i>Athene cunicularia</i>
43543	05/04/2023	Gambá-de-orelha-preta	<i>Didelphis aurita</i>
43556	06/04/2023	Periquitão-maracanã	<i>Psittacara leucophthalmus</i>
43594	10/04/2023	Periquitão-maracanã	<i>Psittacara leucophthalmus</i>
43602	11/04/2023	Urubu-de-cabeça-preta	<i>Coragyps atratus</i>
43616	12/04/2023	Avoante	<i>Zenaida auriculata</i>
43704	24/04/2023	Canário-da-terra	<i>Sicalis flaveola</i>
43706	24/04/2023	Periquitão-maracanã	<i>Psittacara leucophthalmus</i>
43728	27/04/2023	Tucano-toco	<i>Ramphastos toco</i>
43766	04/05/2023	Periquitão-maracanã	<i>Psittacara leucophthalmus</i>
43833	16/05/2023	Gambá	<i>Didelphis sp.</i>
43845	19/05/2023	Pariri	<i>Geotrygon montana</i>
43846	19/05/2023	Gambá-de-orelha-preta	<i>Didelphis aurita</i>
43847	19/05/2023	Calango	<i>Tiopidurus torquatus</i>



43880	27/05/2023	Ouriço-cacheiro	<i>Sphiggurus vilosus</i>
44009	14/06/2023	Gambá-de-orelha-preta	<i>Didelphis aurita</i>
44290	27/06/2023	Periquitão-maracanã	<i>Psittacara leucophthalmus</i>
<b>TOTAL: 181 ANIMAIS</b>			

**RELATÓRIO FOTOGRÁFICO DE ANIMAIS SILVESTRES NO MÊS DE JUNHO DO  
MUNICÍPIO DE BRAGANÇA PAULISTA**



**(43933) - Coruja-buraqueira, encontrado preso em arame farpado, com fratura em membro posterior esquerdo e perfurações. Vindo de Bragança Paulista no dia 04-06-2023.**



**(43985) - Pardal, com necrose e exposição de úmero direito. Vindo de Bragança Paulista no dia 12-06-2023.**



**(44008) – Sagui-de-tufo-preto, fêmea, jovem, prostrado, com miíase em região inguinal. Vindo de Bragança Paulista no dia 14-06-2023.**

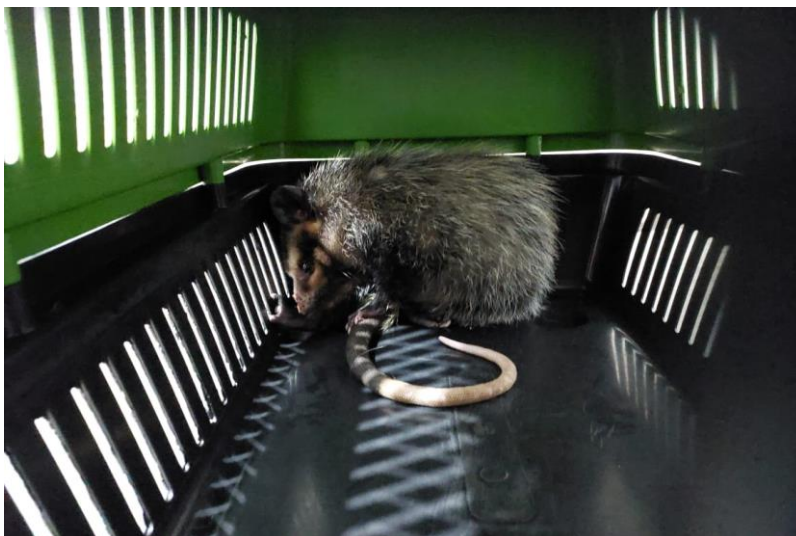

**(44009) – Gambá-de-orelha-preta. Vindo de Bragança Paulista no dia 14-06-2023.**



**(44276) – Gambá-de-orelha-preta, com cegueira em olho esquerdo e enucleação de olho direito, com fratura em mandíbula. Vindo de Bragança Paulista no dia 24-06-2023.**



**(44290) - Maritaca, manso, com penas cortadas. Vindo de Bragança Paulista no dia 27-06-2023.**