

**RELATÓRIO DE RECEBIMENTO DE ANIMAIS SILVESTRES NO MÊS DE NOVEMBRO
PROVENIENTES DO MUNICÍPIO DE MOGI DAS CRUZES.**

RG	DATA DE ENTRADA	NOME POPULAR	NOME CIENTÍFICO
40994	11/11/2022	Sagui-da-serra-escuro	<i>Callithrix aurita</i>
40995	11/11/2022	Corujinha-do-mato	<i>Megascops choliba</i>
40996	11/11/2022	Corujinha-do-mato	<i>Megascops choliba</i>
TOTAL: 3 ANIMAIS			

CLASSE	Nº DE ANIMAIS	%
Mamíferos	1	33,34%
Aves	2	33,33%
Répteis	0	33,33%

Relação de óbitos de animais silvestres provenientes do Município de MOGI DAS CRUZES.

RG	DATA DE ENTRADA	NOME POPULAR	NOME CIENTÍFICO	DESTINO	DATA DE SAÍDA
40223	07/10/2022	Preguiça-comum	<i>Bradypus variegatus</i>	OBITO	06/11/2022
40657	24/10/2022	Preguiça	<i>Bradypus variegatus</i>	OBITO	15/11/2022
40740	28/10/2022	Gambá	<i>Didelphis sp</i>	OBITO	15/11/2022
40994	11/11/2022	Sagui-da-serra-escuro	<i>Callithrix aurita</i>	OBITO	12/11/2022
TOTAL: 4 ANIMAIS					

**Relação de animais silvestres em processo de reabilitação na Associação Mata Ciliar
provenientes do Município de MOGI DAS CRUZES.**

RG	DATA DE ENTRADA	NOME POPULAR	NOME CIENTÍFICO
36597	20/01/2022	Gambá-de-orelha-branca	<i>Didelphis albiventris</i>
36598	20/01/2022	Gambá-de-orelha-branca	<i>Didelphis albiventris</i>
36599	20/01/2022	Gambá-de-orelha-branca	<i>Didelphis albiventris</i>
36600	20/01/2022	Gambá-de-orelha-branca	<i>Didelphis albiventris</i>
36601	20/01/2022	Gambá-de-orelha-branca	<i>Didelphis albiventris</i>
36602	20/01/2022	Gambá-de-orelha-branca	<i>Didelphis albiventris</i>

36695	25/01/2022	Carcará	<i>Caracara plancus</i>
36696	25/01/2022	Coleirinho	<i>Sporophila caerulescens</i>
36833	02/02/2022	Gambá	<i>Didelphis sp.</i>
36834	02/02/2022	Gambá	<i>Didelphis sp.</i>
36835	02/02/2022	Gambá-de-orelha-branca	<i>Didelphis albiventris</i>
36836	02/02/2022	Gambá	<i>Didelphis sp.</i>
36837	02/02/2022	Gambá	<i>Didelphis sp.</i>
37016	11/02/2022	Periquitão-maracanã	<i>Psittacara leucophthalmus</i>
37017	11/02/2022	Periquitão-maracanã	<i>Psittacara leucophthalmus</i>
37018	11/02/2022	Periquitão-maracanã	<i>Psittacara leucophthalmus</i>
37754	17/03/2022	Periquitão-maracanã	<i>Psittacara leucophthalmus</i>
37756	17/03/2022	Avoante	<i>Zenaida auriculata</i>
37848	25/03/2022	Marreco	<i>Anseriforme</i>
37849	25/03/2022	Marreco	<i>Anseriforme</i>
37850	25/03/2022	Marreco	<i>Anseriforme</i>
37851	25/03/2022	Marreco	<i>Anseriforme</i>
37852	25/03/2022	Marreco	<i>Anseriforme</i>
38548	02/05/2022	Furão	<i>Mustela putorius furo</i>
38549	02/05/2022	Furão	<i>Mustela putorius furo</i>
38805	01/06/2022	Sagui-de-tufo-preto	<i>Callithrix penicillata</i>
38806	01/06/2022	Coleirinho	<i>Sporophila caerulescens</i>
38807	01/06/2022	Coleirinho	<i>Sporophila caerulescens</i>
38808	01/06/2022	Coleirinho	<i>Sporophila caerulescens</i>
38872	10/06/2022	Carcará	<i>Caracara plancus</i>
38895	15/06/2022	Coruja-orelhuda	<i>Asio clamator</i>
39000	05/07/2022	Periquitão-maracanã	<i>Psittacara leucophthalmus</i>
39189	03/08/2022	Periquito-rico	<i>Brothogeris tirica</i>
39230	11/08/2022	Coruja-orelhuda	<i>Asio clamator</i>
39597	14/09/2022	Ouriço-cacheiro	<i>Sphiggurus vilosus</i>
39607	14/09/2022	Papagaio-verdadeiro	<i>Amazona astiva</i>
39610	14/09/2022	Rolinha	<i>Columbina talpacoti</i>
40214	07/10/2022	Gambá	<i>Didelphis sp</i>
40215	07/10/2022	Gambá	<i>Didelphis sp</i>
40218	07/10/2022	Gambá	<i>Didelphis sp</i>
40219	07/10/2022	Gambá	<i>Didelphis sp</i>
40220	07/10/2022	Gambá	<i>Didelphis sp</i>
40222	07/10/2022	Urubu-de-cabeça-preta	<i>Coragyps atratus</i>
40226	07/10/2022	Gambá	<i>Didelphis sp</i>
40660	24/10/2022	Sabiá-do-campo	<i>Mimus saturninus</i>
40661	24/10/2022	Bacurau	<i>Nyctdromus sp</i>
40741	28/10/2022	Gambá	<i>Didelphis sp</i>
40742	28/10/2022	Gambá	<i>Didelphis sp</i>

40743	28/10/2022	Gambá	<i>Didelphis sp</i>
40744	28/10/2022	Corujinha-domato	<i>Megascops choliba</i>
40745	28/10/2022	Bem-te-vi	<i>Pitangus sulphratus</i>
40995	11/11/2022	Corujinha-do-mato	<i>Megascops choliba</i>
40996	11/11/2022	Corujinha-do-mato	<i>Megascops choliba</i>
TOTAL: 52 ANIMAIS			

**RELATÓRIO FOTOGRÁFICO DE ANIMAIS SILVESTRES NO MÊS DE NOVEMBRO DO
MUNICÍPIO DE MOGI DAS CRUZES**



(40994) - Sagui-da-serra-escura e (40995 e 40996) Corujas-do-mato, filhotes. Entregues pela Prefeitura de Mogi das Cruzes no dia 11-11-22.

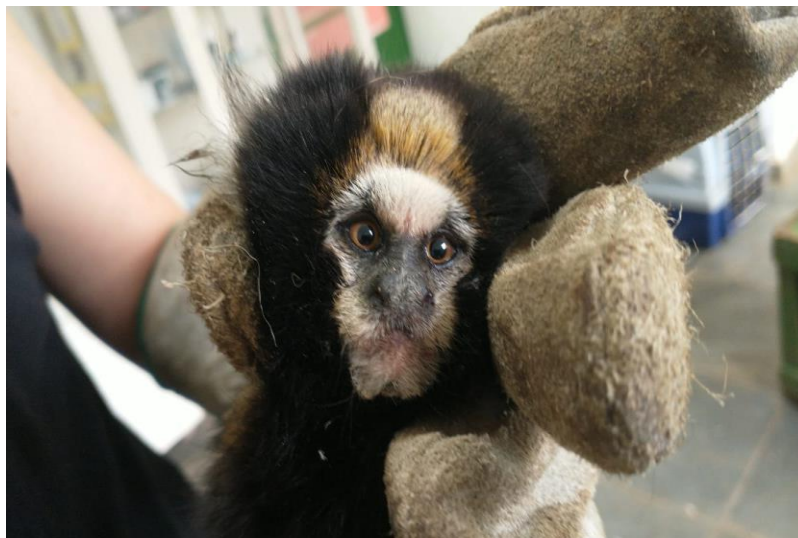

(40994) - Sagui-da-serra-escura.



(40995) – Coruja-do-mato.



(40996) – Coruja-do-mato.