

RELATÓRIO DE ANIMAIS SILVESTRES NO MÊS DE DEZEMBRO PROVENIENTES DO
MUNICÍPIO DE INDAIATUBA.

RG	DATA DE ENTRADA	NOME POPULAR	NOME CIENTÍFICO
41464	02/12/2022	Periquitão-maracanã	<i>Psittacara leucophthalmus</i>
41465	02/12/2022	Bem-te-vi	<i>Pitangus sulphuratus</i>
41466	02/12/2022	Coruja-do-mato	<i>Megascops choliba</i>
41548	07/12/2022	Periquito-de-encontro-amarelo	<i>Brotogeris chiriri</i>
41549	07/12/2022	Coruja-do-mato	<i>Megascops choliba</i>
41669	16/12/2022	Periquitão-maracanã	<i>Psittacara leucophthalmus</i>
41710	20/12/2022	Pica-pau-verde-do-barrado	<i>Colaptes melanochloros</i>
41802	26/12/2022	Coruja-do-mato	<i>Megascops choliba</i>
TOTAL: 8 ANIMAIS			

CLASSE	Nº DE ANIMAIS	%
Mamíferos	0	0%
Aves	4	100%
Répteis	0	0%

Relação de óbitos de animais silvestres provenientes do Município de INDAIATUBA.

RG	DATA DE ENTRADA	NOME POPULAR	NOME CIENTÍFICO	DESTINO	DATA DE SAÍDA
39929	28/09/2022	Papagaio-verdadeiro	<i>Amazona aestiva</i>	OBITO	27/12/2022
40492	17/10/2022	Periquitão-maracanã	<i>Psittacara leucophthalmus</i>	OBITO	17/12/2022
41465	02/12/2022	Bem-te-vi	<i>Pitangus sulphuratus</i>	OBITO	04/12/2022
41549	07/12/2022	Coruja-do-mato	<i>Megascops choliba</i>	OBITO	07/12/2022
41710	20/12/2022	Pica-pau-verde-do-barrado	<i>Colaptes melanochloros</i>	OBITO	21/12/2022
41802	26/12/2022	Coruja-do-mato	<i>Megascops choliba</i>	OBITO	26/12/2022
TOTAL: 6 ANIMAIS					

Relação de solturas de animais silvestres provenientes do Município de INDAIATUBA.

RG	DATA DE ENTRADA	NOME POPULAR	NOME CIENTÍFICO	CIDADE - ORIGEM	DESTINO	DATA DE SAÍDA	LOCAL SOLTURA
39476	09/09/2022	Trinca-ferro	<i>Saltator similis</i>	Indaiatuba	SOLTURA	14/12/2022	Serra do Japi
TOTAL: 1 ANIMAL							

Relação de animais silvestres que permanecem em processo de reabilitação provenientes do Município de INDAIATUBA.

RG	DATA DE ENTRADA	NOME POPULAR	NOME CIENTÍFICO
36471	11/01/2022	Gambá-de-orelha-branca	<i>Didelphis albiventris</i>
36569	18/01/2022	Coruja-buraqueira	<i>Athene cunicularia</i>
36631	21/01/2022	Periquitão-maracanã	<i>Psittacara leucophthalmus</i>
36633	21/01/2022	Periquitão-maracanã	<i>Psittacara leucophthalmus</i>
36634	21/01/2022	Periquitão-maracanã	<i>Psittacara leucophthalmus</i>
36635	21/01/2022	Periquitão-maracanã	<i>Psittacara leucophthalmus</i>
36636	21/01/2022	Periquitão-maracanã	<i>Psittacara leucophthalmus</i>
36637	21/01/2022	Periquitão-maracanã	<i>Psittacara leucophthalmus</i>
36640	21/01/2022	Coruja-buraqueira	<i>Athene cunicularia</i>
36641	21/01/2022	Coruja-do-mato	<i>Megascops choliba</i>
36644	21/01/2022	Bacurau	<i>Nyctidromus albicollis</i>
36806	01/02/2022	Roedor (recém-nascido)	-
36942	08/02/2022	Periquitão-maracanã	<i>Psittacara leucophthalmus</i>
36945	08/02/2022	Gambá-de-orelha-branca	<i>Didelphis albiventris</i>
36946	08/02/2022	Gambá-de-orelha-branca	<i>Didelphis albiventris</i>
36947	08/02/2022	Gambá-de-orelha-branca	<i>Didelphis albiventris</i>
36948	08/02/2022	Gambá-de-orelha-branca	<i>Didelphis albiventris</i>
36949	08/02/2022	Gambá-de-orelha-branca	<i>Didelphis albiventris</i>
37035	11/02/2022	Periquitão-maracanã	<i>Psittacara leucophthalmus</i>
37044	11/02/2022	Gambá-de-orelha-branca	<i>Didelphis albiventris</i>
37045	11/02/2022	Gambá-de-orelha-branca	<i>Didelphis albiventris</i>
37165	19/02/2022	Saracura três potes	<i>Aramides cajaneus</i>
37345	28/02/2022	Periquitão-maracanã	<i>Psittacara leucophthalmus</i>
37419	04/03/2022	Periquitão-maracanã	<i>Psittacara leucophthalmus</i>
37421	04/03/2022	Garça	<i>Ardeidae</i>
37662	11/03/2022	Periquitão-maracanã	<i>Psittacara leucophthalmus</i>
37853	25/03/2022	Sagui-de-tufo-preto	<i>Callithrix penicillata</i>

38784	28/05/2022	Gavião-carijó	<i>Rupornis magnirostris</i>
38938	24/06/2022	Papagaio-verdadeiro	<i>Amazona aestiva</i>
38953	28/06/2022	Jabuti-piranga	<i>Chelonoidis carbonaria</i>
38954	28/06/2022	Jabuti-piranga	<i>Chelonoidis carbonaria</i>
38955	28/06/2022	Jabuti-piranga	<i>Chelonoidis carbonaria</i>
39266	17/08/2022	Jabuti-piranga	<i>Chelonoidis carbonaria</i>
39475	09/09/2022	Trinca-ferro	<i>Saltator similis</i>
39479	09/09/2022	Coleirinho	<i>Sporophila caerulescens</i>
39482	09/09/2022	Trinca-ferro	<i>Saltator similis</i>
39484	09/09/2022	Trinca-ferro	<i>Saltator similis</i>
40163	06/10/2022	Gambá-de-orelha-branca	<i>Didelphis albiventris</i>
40207	07/10/2022	Coruja-do-mato	<i>Megascops choliba</i>
40890	04/11/2022	Ouriço-cacheiro	<i>Sphiggurus villosus</i>
40934	07/11/2022	Gavião-carijó	<i>Rupornis magnirostris</i>
41039	14/11/2022	Coruja-do-mato	<i>Megascops choliba</i>
41209	24/11/2022	Gambá	<i>Didelphis sp.</i>
41210	24/11/2022	Coruja-do-mato	<i>Megascops choliba</i>
41464	02/12/2022	Periquitão-maracanã	<i>Psittacara leucophthalmus</i>
41466	02/12/2022	Coruja-do-mato	<i>Megascops choliba</i>
41548	07/12/2022	Periquito-de-encontro-amarelo	<i>Brotogeris chiriri</i>
41669	16/12/2022	Periquitão-maracanã	<i>Psittacara leucophthalmus</i>

RELATÓRIO FOTOGRÁFICO DE ANIMAIS SILVESTRES NO MÊS DE DEZEMBRO DO MUNICÍPIO DE INDAIATUBA



(41464) - Maritaca, caiu de árvore; (41465) - Bem-te-vi, caiu de árvore; e (41466) - Corujinha-do-mato, encontrada na rua. Todos entregues pela Prefeitura de Indaiatuba no dia 02-12-22.

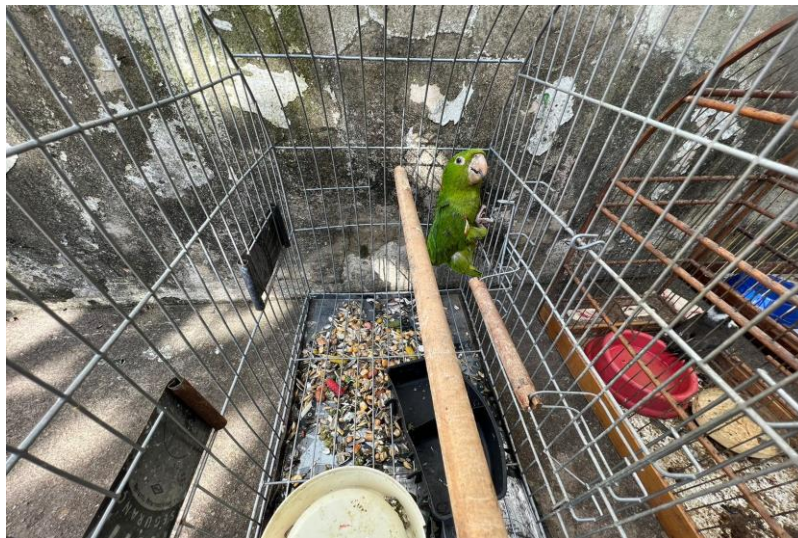

(41464) – Maritaca.



(41465) - Bem-te-vi.



(41466) - Corujinha-do-mato.



(41548) – Periquito-do-encontro-amarelo, com asas cortadas; e (41549) – Corujinha-do-mato, com fratura exposta em asa esquerda. Ambos entregues pela Prefeitura de Indaiatuba no dia 07-12-22.



(41548) – Periquito-do-encontro-amarelo.



(41549) – Corujinha-do-mato.



(41669) – Maritaca, sem histórico, apresenta as asas cortadas. Entregue pela Prefeitura de Indaiatuba no dia 16-12-22.



(41669) – Maritaca.



(41710) - Pica-pau-verde-do-barrado, encontrado caído em praça e entregue pela Secretaria de Gestão Ambiental de Indaiatuba no dia 20-12-22.



(41710) - Pica-pau-verde-do-barrado.



(41802) – Coruja-do-mato, encontrada ferida e entregue pela Prefeitura de Indaiatuba no dia 26-12-22.



(41802) – Coruja-do-mato.