

**RELATORIO DE RECEBIMENTO DE ANIMAIS SIVESTRES NO MÊS DE DEEMBRO
PROVENIENTES DO MUNICÍPIO DE BRAGANÇA PAULISTA.**

RG	DATA DE ENTRADA	NOME POPULAR	NOME CIENTÍFICO
41477	02/12/2022	Tucano-toco	<i>Ramphastos toco</i>
41478	02/12/2022	Gambá	<i>Didelphis sp.</i>
41479	02/12/2022	Gambá	<i>Didelphis sp.</i>
41480	02/12/2022	Gambá	<i>Didelphis sp.</i>
41481	02/12/2022	Gambá	<i>Didelphis sp.</i>
41484	02/12/2022	Pica-pau-verde-do-barrado	<i>Colaptes melanochlorus</i>
41485	02/12/2022	Gambá-de-orelha-preta	<i>Didelphis aurita</i>
41511	04/12/2022	Gambá-de-orelha-preta	<i>Didelphis aurita</i>
41512	04/12/2022	Quiri-quiri	<i>Falco sparverius</i>
41513	04/12/2022	Coral	<i>Micrurus corallinus</i>
41515	05/12/2022	Periquitão-maracanã	<i>Psittacara leucophthalmus</i>
41520	05/12/2022	Sanhaço-cinzento	<i>Thraupis sayaca</i>
41521	05/12/2022	Tucano-toco	<i>Ramphastos toco</i>
41522	05/12/2022	Tucano-toco	<i>Ramphastos toco</i>
41557	08/12/2022	Gavião-carijó	<i>Rupornis magnirostris</i>
41604	12/12/2022	Gambá	<i>Didelphis sp.</i>
41605	12/12/2022	Gambá	<i>Didelphis sp.</i>
41606	12/12/2022	Gambá	<i>Didelphis sp.</i>
41607	12/12/2022	Corujinha-do-mato	<i>Megascops choliba</i>
41608	12/12/2022	Periquitão-maracanã	<i>Psittacara leucophthalmus</i>
41684	18/12/2022	Corujinha-do-mato	<i>Megascops choliba</i>
41685	18/12/2022	Carcará	<i>Caracara plancus</i>
41714	20/12/2022	Sagui-híbrido	
41715	20/12/2022	Sagui-híbrido	
41716	20/12/2022	Martim-pescador	<i>Chloroceryle americana</i>
41791	24/12/2022	Gavião-carijó	<i>Rupornis magnirostris</i>
41792	24/12/2022	Gambá	<i>Didelphis sp.</i>
41851	28/12/2022	Andorinha-pequena-de-casa	
41915	30/12/2022	Urubu-de-cabeça-preta	<i>Coragyps atratus</i>
TOTAL: 28 ANIMAIS			

CLASSE	Nº DE ANIMAIS	%
Mamíferos	12	42,85%
Aves	15	53,57%
Répteis	1	3,58%

**Relação de óbitos de animais silvestres provenientes do Município de
BRAGANÇA PAULISTA.**

RG	DATA DE ENTRADA	NOME POPULAR	NOME CIENTÍFICO	DESTINO	DATA DE SAÍDA
39057	12/07/2022	Periquito-rico	<i>Brotogeris tirica</i>	OBITO	26/12/2022
40766	28/10/2022	Marreco-irerê	<i>Dendrocygna viduata</i>	OBITO	21/12/2022
40879	03/11/2022	Periquitão-maracanã	<i>Psittacara leucophthalmus</i>	OBITO	25/12/2022
40898	04/11/2022	Marreco-ananaí	<i>Amazonetta brasiliensis</i>	OBITO	21/12/2022
41231	24/11/2022	Andorinhão-do-temporal	<i>Chaetura meridionalis</i>	OBITO	02/12/2022
41447	30/11/2022	Bem-te-vi	<i>Pitangus sulphuratus</i>	OBITO	02/12/2022
41449	30/11/2022	Seriema	<i>Cariama cristata</i>	OBITO	01/12/2022
41478	02/12/2022	Gambá	<i>Didelphis sp.</i>	OBITO	02/12/2022
41479	02/12/2022	Gambá	<i>Didelphis sp.</i>	OBITO	02/12/2022
41480	02/12/2022	Gambá	<i>Didelphis sp.</i>	OBITO	02/12/2022
41481	02/12/2022	Gambá	<i>Didelphis sp.</i>	OBITO	02/12/2022
41484	02/12/2022	Pica-pau-verde-do-barrado	<i>Colaptes melanochlorus</i>	OBITO	03/12/2022
41485	02/12/2022	Gambá-de-orelha-preta	<i>Didelphis aurita</i>	OBITO	03/12/2022
41511	04/12/2022	Gambá-de-orelha-preta	<i>Didelphis aurita</i>	OBITO	04/12/2022
41512	04/12/2022	Quiri-quiri	<i>Falco sparverius</i>	OBITO	30/12/2022
41604	12/12/2022	Gambá	<i>Didelphis sp.</i>	OBITO	13/12/2022
41605	12/12/2022	Gambá	<i>Didelphis sp.</i>	OBITO	13/12/2022
41608	12/12/2022	Periquitão-maracanã	<i>Psittacara leucophthalmus</i>	OBITO	12/12/2022
41684	18/12/2022	Corujinha-do-mato	<i>Megascops choliba</i>	OBITO	21/12/2022

41714	20/12/2022	Sagui		OBITO	21/12/2022
41715	20/12/2022	Sagui		OBITO	23/12/2022
41716	20/12/2022	Martim-pescador	<i>Chloroceryle americana</i>	OBITO	22/12/2022
41851	28/12/2022	Andorinha-pequena-de-casa		OBITO	28/12/2022
41915	30/12/2022	Urubu-de-cabeça-preta	<i>Coragyps atratus</i>	OBITO	30/12/2022
TOTAL: 24 ANIMAIS					

Relação de solturas de animais silvestres provenientes do Município de **BRAGANÇA PAULISTA.**

RG	DATA DE ENTRADA	NOME POPULAR	NOME CIENTÍFICO	DESTINO	DATA DE SAÍDA	LOCAL SOLTURA
41513	04/12/2022	Coral	<i>Micrurus corallinus</i>	SOTURA	10/12/2022	AMC
TOTAL: 1 ANIMAL						

Relação de animais silvestres que permanecem em processo de reabilitação provenientes do Município de **BRAGANÇA PAULISTA.**

RG	DATA DE ENTRADA	NOME POPULAR	NOME CIENTÍFICO
36355	04/01/2022	Gambá-de-orelha-preta	<i>Didelphis aurita</i>
36508	13/01/2022	Periquitão-maracanã	<i>Psittacara leucophthalmus</i>
36573	18/01/2022	Pardal	<i>Passer domesticus</i>
36613	20/01/2022	Periquitão-maracanã	<i>Psittacara leucophthalmus</i>
36614	20/01/2022	Periquitão-maracanã	<i>Psittacara leucophthalmus</i>
36615	20/01/2022	Periquitão-maracanã	<i>Psittacara leucophthalmus</i>
36664	22/01/2022	Periquitão-maracanã	<i>Psittacara leucophthalmus</i>
36665	22/01/2022	Periquitão-maracanã	<i>Psittacara leucophthalmus</i>
36666	22/01/2022	Periquitão-maracanã	<i>Psittacara leucophthalmus</i>
36667	22/01/2022	Periquitão-maracanã	<i>Psittacara leucophthalmus</i>
36668	22/01/2022	Periquitão-maracanã	<i>Psittacara leucophthalmus</i>
36669	22/01/2022	Periquitão-maracanã	<i>Psittacara leucophthalmus</i>
36674	22/01/2022	Gambá-de-orelha-branca	<i>Didelphis albiventris</i>
36675	22/01/2022	Gambá-de-orelha-branca	<i>Didelphis albiventris</i>

36751	27/01/2022	Periquitão-maracanã	<i>Psittacara leucophthalmus</i>
36884	04/02/2022	Periquitão-maracanã	<i>Psittacara leucophthalmus</i>
36956	08/02/2022	Sabiá	<i>Turdus sp.</i>
36957	08/02/2022	Sabiá	<i>Turdus sp.</i>
37051	12/02/2022	Periquitão-maracanã	<i>Psittacara leucophthalmus</i>
37084	15/02/2022	Periquitão-maracanã	<i>Psittacara leucophthalmus</i>
37129	17/02/2022	Periquitão-maracanã	<i>Psittacara leucophthalmus</i>
37159	18/02/2022	Arara-canindé	<i>Ara ararauna</i>
37164	18/02/2022	Gambá-de-orelha-preta	<i>Didelphis aurita</i>
37219	21/02/2022	Gavião-cinza	<i>Circus cinereus</i>
37301	25/02/2022	Pintassilgo	<i>Spinus magellanicus</i>
37303	25/02/2022	Cambacica	<i>Coereba flaveola</i>
37390	02/03/2022	Periquitão-maracanã	<i>Psittacara leucophthalmus</i>
37537	05/03/2022	Gambá-de-orelha-branca	<i>Didelphis albiventris</i>
37539	05/03/2022	Periquitão-maracanã	<i>Psittacara leucophthalmus</i>
37540	05/03/2022	Periquitão-maracanã	<i>Psittacara leucophthalmus</i>
37541	05/03/2022	Periquitão-maracanã	<i>Psittacara leucophthalmus</i>
37542	05/03/2022	Periquitão-maracanã	<i>Psittacara leucophthalmus</i>
37584	07/03/2022	Rolinha	<i>Columbina talpacoti</i>
37609	08/03/2022	Sagui-de-tufo-preto	<i>Callithrix penicillata</i>
37620	09/03/2022	Periquitão-maracanã	<i>Psittacara leucophthalmus</i>
37668	11/03/2022	Periquitão-maracanã	<i>Psittacara leucophthalmus</i>
37671	11/03/2022	Periquitão-maracanã	<i>Psittacara leucophthalmus</i>
37683	12/03/2022	Periquitão-maracanã	<i>Psittacara leucophthalmus</i>
37745	16/03/2022	Pardal	<i>Passer domesticus</i>
37786	18/03/2022	Periquitão-maracanã	<i>Psittacara leucophthalmus</i>
37857	25/03/2022	Jabuti	<i>Chelonoidis sp.</i>
37898	29/03/2022	Periquitão-maracanã	<i>Psittacara leucophthalmus</i>
38051	13/04/2022	Trinca-ferro	<i>Saltator similis</i>
38052	13/04/2022	Trinca-ferro	<i>Saltator similis</i>
38201	13/04/2022	Pintassilgo	<i>Spinus magellanicus</i>
38347	13/04/2022	Pintassilgo	<i>Spinus magellanicus</i>
38348	13/04/2022	Pintassilgo	<i>Spinus magellanicus</i>
38349	13/04/2022	Pintassilgo	<i>Spinus magellanicus</i>
38350	13/04/2022	Pintassilgo	<i>Spinus magellanicus</i>
38351	13/04/2022	Pintassilgo	<i>Spinus magellanicus</i>

38352	13/04/2022	Pintassilgo	<i>Spinus magellanicus</i>
38353	13/04/2022	Pintassilgo	<i>Spinus magellanicus</i>
38354	13/04/2022	Pintassilgo	<i>Spinus magellanicus</i>
38355	13/04/2022	Pintassilgo	<i>Spinus magellanicus</i>
38356	13/04/2022	Pintassilgo	<i>Spinus magellanicus</i>
38357	13/04/2022	Pintassilgo	<i>Spinus magellanicus</i>
38358	13/04/2022	Pintassilgo	<i>Spinus magellanicus</i>
38359	13/04/2022	Pintassilgo	<i>Spinus magellanicus</i>
38369	13/04/2022	Pintassilgo	<i>Spinus magellanicus</i>
38370	13/04/2022	Pintassilgo	<i>Spinus magellanicus</i>
38371	13/04/2022	Pintassilgo	<i>Spinus magellanicus</i>
38372	13/04/2022	Pintassilgo	<i>Spinus magellanicus</i>
38373	13/04/2022	Pintassilgo	<i>Spinus magellanicus</i>
38374	13/04/2022	Pintassilgo	<i>Spinus magellanicus</i>
38375	13/04/2022	Pintassilgo	<i>Spinus magellanicus</i>
38376	13/04/2022	Pintassilgo	<i>Spinus magellanicus</i>
38377	13/04/2022	Pintassilgo	<i>Spinus magellanicus</i>
38378	13/04/2022	Pintassilgo	<i>Spinus magellanicus</i>
38379	13/04/2022	Pintassilgo	<i>Spinus magellanicus</i>
38380	13/04/2022	Pintassilgo	<i>Spinus magellanicus</i>
38381	13/04/2022	Pintassilgo	<i>Spinus magellanicus</i>
38382	13/04/2022	Pintassilgo	<i>Spinus magellanicus</i>
38383	13/04/2022	Pintassilgo	<i>Spinus magellanicus</i>
38384	13/04/2022	Pintassilgo	<i>Spinus magellanicus</i>
38385	13/04/2022	Pintassilgo	<i>Spinus magellanicus</i>
38386	13/04/2022	Pintassilgo	<i>Spinus magellanicus</i>
38387	13/04/2022	Pintassilgo	<i>Spinus magellanicus</i>
38388	13/04/2022	Pintassilgo	<i>Spinus magellanicus</i>
38389	13/04/2022	Pintassilgo	<i>Spinus magellanicus</i>
38390	13/04/2022	Pintassilgo	<i>Spinus magellanicus</i>
38391	13/04/2022	Pintassilgo	<i>Spinus magellanicus</i>
38392	13/04/2022	Pintassilgo	<i>Spinus magellanicus</i>
38393	13/04/2022	Pintassilgo	<i>Spinus magellanicus</i>
38394	13/04/2022	Pintassilgo	<i>Spinus magellanicus</i>
38395	13/04/2022	Pintassilgo	<i>Spinus magellanicus</i>
38396	13/04/2022	Pintassilgo	<i>Spinus magellanicus</i>

38397	13/04/2022	Pintassilgo	<i>Spinus magellanicus</i>
38398	13/04/2022	Pintassilgo	<i>Spinus magellanicus</i>
38399	13/04/2022	Pintassilgo	<i>Spinus magellanicus</i>
38400	13/04/2022	Pintassilgo	<i>Spinus magellanicus</i>
38406	13/04/2022	Pintassilgo	<i>Spinus magellanicus</i>
38474	19/04/2022	Periquitão-maracanã	<i>Psittacara leucophthalmus</i>
38512	26/04/2022	Gambá-de-orelha-preta	<i>Didelphis aurita</i>
38839	06/06/2022	Gambá-de-orelha-preta	<i>Didelphis aurita</i>
38925	22/06/2022	Periquitão-maracanã	<i>Psittacara leucophthalmus</i>
38958	28/06/2022	Gambá-de-orelha-preta	<i>Didelphis aurita</i>
38977	30/06/2022	Suindara	<i>Tyto furcata</i>
38978	30/06/2022	Suindara	<i>Tyto furcata</i>
38979	30/06/2022	Suindara	<i>Tyto furcata</i>
38980	30/06/2022	Periquitão-maracanã	<i>Psittacara leucophthalmus</i>
38994	04/07/2022	Suindara	<i>Tyto furcata</i>
38995	04/07/2022	Suindara	<i>Tyto furcata</i>
39012	06/07/2022	Suindara	<i>Tyto furcata</i>
39014	06/07/2022	Suindara	<i>Tyto furcata</i>
39015	06/07/2022	Suindara	<i>Tyto furcata</i>
39016	06/07/2022	Suindara	<i>Tyto furcata</i>
39098	21/07/2022	Seriema	<i>Cariama cristata</i>
39154	29/07/2022	Gato-do-mato-pequeno	<i>Leopardus guttulus</i>
39206	06/08/2022	Arara-canindé	<i>Ara ararauna</i>
39222	10/08/2022	Gambá-de-orelha-preta	<i>Didelphis aurita</i>
39573	13/09/2022	Gambá-de-orelha-preta	<i>Didelphis aurita</i>
39800	22/09/2022	Coruja-do-mato	<i>Megascops choliba</i>
39810	23/09/2022	Periquito-de-encontro-amarelo	<i>Brotogeris chiriri</i>
39828	24/09/2022	Tico-tico-rei-cinza	<i>Coryphospingus pileatus</i>
39864	26/09/2022	Gambá-de-orelha-preta	<i>Didelphis aurita</i>
39865	26/09/2022	Gambá-de-orelha-preta	<i>Didelphis aurita</i>
39866	26/09/2022	Gambá-de-orelha-preta	<i>Didelphis aurita</i>
39867	26/09/2022	Gambá-de-orelha-preta	<i>Didelphis aurita</i>
39888	27/09/2022	Trinca-ferro	<i>Saltator similis</i>
39889	27/09/2022	Papagaio-verdadeiro	<i>Amazona aestiva</i>
39891	27/09/2022	Coruja-do-mato	<i>Megascops choliba</i>

39940	28/09/2022	Sauá	<i>Atlantic titi</i>
39987	01/10/2022	Urubu-de-cabeça-preta	<i>Coragyps atratus</i>
40058	03/10/2022	Tucano-toco	<i>Ramphastos toco</i>
40060	03/10/2022	Canário-da-terra	<i>Sicalis flaveola</i>
40063	03/10/2022	Canário-da-terra	<i>Sicalis flaveola</i>
40064	03/10/2022	Gambá	<i>Didelphis sp.</i>
40065	03/10/2022	Gambá	<i>Didelphis sp.</i>
40066	03/10/2022	Gambá	<i>Didelphis sp.</i>
40067	03/10/2022	Gambá	<i>Didelphis sp.</i>
40068	03/10/2022	Gambá	<i>Didelphis sp.</i>
40069	03/10/2022	Gambá	<i>Didelphis sp.</i>
40075	03/10/2022	Gambá	<i>Didelphis sp.</i>
40119	04/10/2022	Gambá-de-orelha-preta	<i>Didelphis aurita</i>
40203	06/10/2022	Gambá-de-orelha-branca	<i>Didelphis albiventris</i>
40204	06/10/2022	Gambá-de-orelha-branca	<i>Didelphis albiventris</i>
40205	06/10/2022	Gambá-de-orelha-branca	<i>Didelphis albiventris</i>
40301	08/10/2022	Gambá-de-orelha-branca	<i>Didelphis albiventris</i>
40303	08/10/2022	Rolinha	<i>Columbina talpacoti</i>
40379	11/10/2022	Coruja-do-mato	<i>Megascops choliba</i>
40454	15/10/2022	Carcará	<i>Caracara plancus</i>
40561	19/10/2022	Gambá-de-orelha-branca	<i>Didelphis albiventris</i>
40684	25/10/2022	Jabuti	<i>Chelonoidis sp.</i>
40686	25/10/2022	Periquitão-maracanã	<i>Psittacara leucophthalmus</i>
40767	28/10/2022	Marreco-irerê	<i>Dendrocygna viduata</i>
40768	28/10/2022	Marreco-irerê	<i>Dendrocygna viduata</i>
40769	28/10/2022	Marreco-irerê	<i>Dendrocygna viduata</i>
40770	28/10/2022	Marreco-irerê	<i>Dendrocygna viduata</i>
40773	28/10/2022	Gambá-de-orelha-preta	<i>Didelphis aurita</i>
40778	29/10/2022	Caxinguelê	<i>Sciurus aestuans</i>
40836	01/11/2022	Gambá-de-orelha-preta	<i>Didelphis aurita</i>
40899	04/11/2022	Marreco-ananaí	<i>Amazonetta brasiliensis</i>
40900	04/11/2022	Marreco-ananaí	<i>Amazonetta brasiliensis</i>
40901	04/11/2022	Marreco-ananaí	<i>Amazonetta brasiliensis</i>
40902	04/11/2022	Marreco-ananaí	<i>Amazonetta brasiliensis</i>
40903	04/11/2022	Marreco-ananaí	<i>Amazonetta brasiliensis</i>
40904	04/11/2022	Marreco-ananaí	<i>Amazonetta brasiliensis</i>

40944	07/11/2022	Carcará	<i>Caracara plancus</i>
40986	10/11/2022	Gavião-carijó	<i>Rupornis magnirostris</i>
41085	16/11/2022	Avoante	<i>Zenaida auriculata</i>
41115	18/11/2022	Coruja-do-mato	<i>Megascops choliba</i>
41116	18/11/2022	Curió	<i>Sporophila angolensis</i>
41169	21/11/2022	Gambá	<i>Didelphis sp.</i>
41188	22/11/2022	Sagui-de-tufo-preto	<i>Callithrix penicillata</i>
41230	24/11/2022	Coruja-do-mato	<i>Megascops choliba</i>
41448	30/11/2022	Tucano-toco	<i>Ramphastos toco</i>
41477	02/12/2022	Tucano-toco	<i>Ramphastos toco</i>
41515	05/12/2022	Periquitão-maracanã	<i>Psittacara leucophthalmus</i>
41520	05/12/2022	Sanhaço-cinzento	<i>Thraupis sayaca</i>
41521	05/12/2022	Tucano-toco	<i>Ramphastos toco</i>
41522	05/12/2022	Tucano-toco	<i>Ramphastos toco</i>
41557	08/12/2022	Gavião-carijó	<i>Rupornis magnirostris</i>
41606	12/12/2022	Gambá	<i>Didelphis sp.</i>
41607	12/12/2022	Corujinha-do-mato	<i>Megascops choliba</i>
41685	18/12/2022	Carcará	<i>Caracara plancus</i>
41791	24/12/2022	Gavião-carijó	<i>Rupornis magnirostris</i>
41792	24/12/2022	Gambá	<i>Didelphis sp</i>

TOTAL: 177 ANIMAIS

RELATÓRIO FOTOGRÁFICO DE ANIMAIS SILVESTRES NO MÊS DE DEZEMBRO DO MUNICÍPIO DE BRAGANÇA PAULISTA



(41477) – Tucano-toco, filhote, vindo de Bragança Paulista no dia 02-12-22.

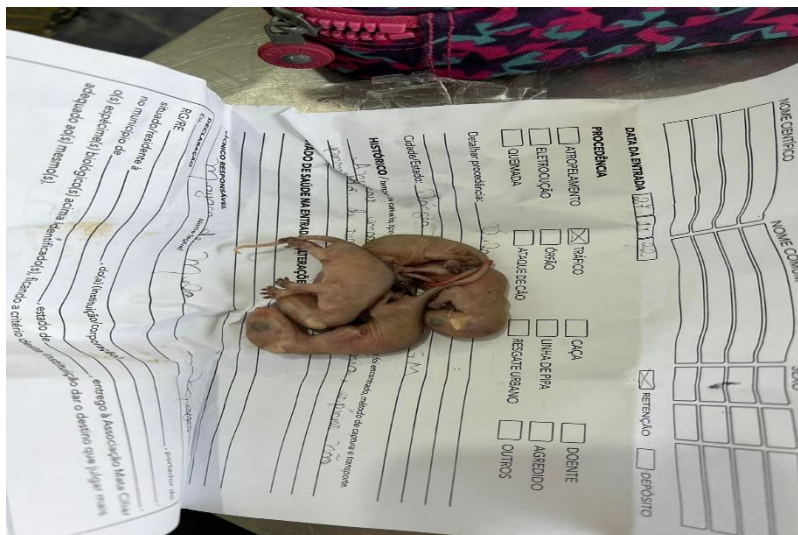

(41478 a 41481) – Gambás, órfãos, vindos de Bragança Paulista no dia 02-12-22.



(41484) – Pica-pau-verde-do-barrado, vindo de Bragança Paulista no dia 02-12-22.



(41485) – Gambá-de-orelha-preta, ferido, vindo de Bragança Paulista no dia 02-12-22.



(41511) – Gambá-de-orelha-preta, com coluna fraturada, vindo de Bragança Paulista no dia 04-12-22.



(41512) – Quiri-quiri, com asas cortadas, vindo de Bragança Paulista no dia 04-12-22.

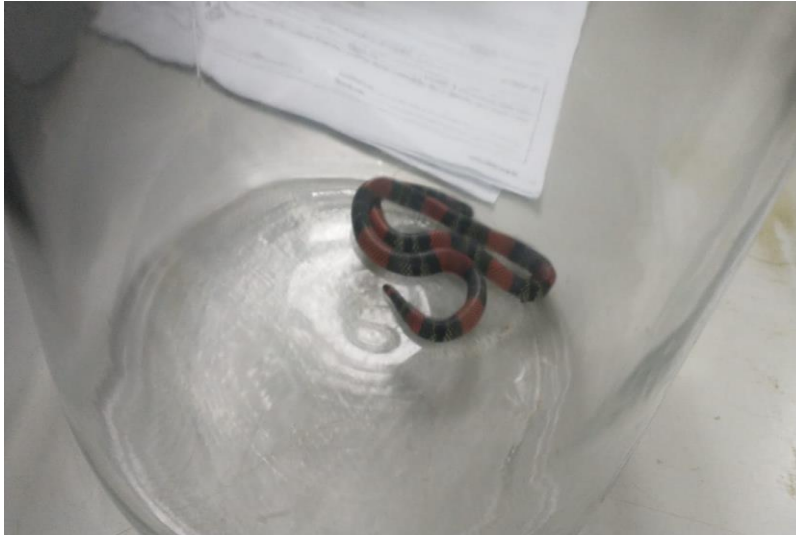

(41513) – Cobra-coral, vindo de Bragança Paulista no dia 04-12-22.



(41515) – Maritaca, colidiu com vidro, vinda de Bragança Paulista no dia 05-12-22.



(41520) – Sanhaço-cinzento, sem voar, vindo de Bragança Paulista no dia 05-12-22.



(41521 e 41522) – Tucanos-toco, órfãos, vindos de Bragança Paulista no dia 05-12-22.



(41557) – Gavião-carijó, vindo de Bragança Paulista no dia 08-12-22.



(41604 e 41605) – Gambás, órfãos, vindos de Bragança Paulista no dia 12-12-22.



(41606) – Gambá-de-orelha-preta, vindo de Bragança Paulista no dia 12-12-22.



(41607) – Coruja-do-mato, vinda de Bragança Paulista no dia 12-12-22.



(41608) – Maritaca.



(41684) – Coruja-do-mato, vinda de Bragança Paulista no dia 18-12-22.



(41685) – Carcará, vindo de Bragança Paulista no dia 18-12-22.



(41714 e 41715) – Saguis, vindos de Bragança Paulista no dia 20-12-22.



(41716) – Martim-pescador, vindo de Bragança Paulista no dia 20-12-22.



(41791) – Gavião-carijó, vindo de Bragança Paulista no dia 24-12-22.



(41792) – Gambá, filhote, vindo de Bragança Paulista no dia 24-12-22.