

**RELATÓRIO DE RECEBIMENTO DE ANIMAIS SILVESTRES DO MÊS DE JUNHO
PROVENIENTES DO MUNICÍPIO ITUPEVA**

RG	DATA DE ENTRADA	NOME POPULAR	NOME CIENTÍFICO
43914	02/06/2023	Bigodinho	<i>Sporophila lineola</i>
43915	02/06/2023	Coleirinho	<i>Sporophila caerulescens</i>
43916	02/06/2023	Trinca-ferro	<i>Saltator similis</i>
43950	07/06/2023	Jararaca dormideira	<i>Dipsas mikanii</i>
43975	11/06/2023	Rolinha roxa	<i>Columbina talpacoti</i>
44016	16/06/2023	Avoante	<i>Zenaida auriculata</i>
44029	18/06/2023	Onça-parda	<i>Puma concolor</i>
44292	28/06/2023	Gambá-de-orelha-branca	<i>Didelphis albiventris</i>
44293	28/06/2023	Carcará	<i>Caracara Plancus</i>
44301	29/06/2023	Sagui-de-tufo-preto	<i>Callithrix penicillata</i>
TOTAL: 10 ANIMAIS			

TABELA RESUMO

CLASSE	Nº DE ANIMAIS	%
Aves	6	60
Mamíferos	3	30
Répteis	1	10
TOTAL:	10	100

RELAÇÃO DE ÓBITOS DE ANIMAIS SILVESTRES

RG	DATA DE ENTRADA	NOME POPULAR	NOME CIENTÍFICO	DESTINO	DATA DE SAÍDA
42792	19/02/2023	Bigodinho	<i>Sporophila lineola</i>	OBITO	19/06/2023
43801	11/05/2023	Periquitão-maracanã	<i>Psittacara leucophthalmus</i>	OBITO	05/06/2023
43975	11/06/2023	Rolinha roxa	<i>Columbina talpacoti</i>	OBITO	11/06/2023
44016	16/06/2023	Avoante	<i>Zenaida auriculata</i>	OBITO	18/06/2023
44292	28/06/2023	Gambá-de-orelha-branca	<i>Didelphis albiventris</i>	OBITO	28/06/2023
44293	28/06/2023	Carcará	<i>Caracara plancus</i>	OBITO	28/06/2023
TOTAL: 6 ANIMAIS					

TABELA RESUMO

CLASSE	Nº DE ANIMAIS	%
Aves	5	83,3
Mamíferos	1	16,7
Répteis	0	0
TOTAL	6	100

RELAÇÃO DE SOLTURAS DE ANIMAIS SILVESTRES

RG	DATA DE ENTRADA	NOME POPULAR	NOME CIENTÍFICO	DESTINO	DATA DE SAÍDA	LOCAL SOLTURA
42790	19/02/2023	Coleirinho	<i>Sporophila caerulescens</i>	Soltura	29/06/2023	ETEC Jundiá
42791	19/02/2023	Coleirinho	<i>Sporophila caerulescens</i>	Soltura	29/06/2023	ETEC Jundiá
42914	02/06/2023	Bigodinho	<i>Sporophila lineola</i>	Soltura	29/06/2023	ETEC Jundiá
TOTAL: 3 ANIMAIS						

TABELA RESUMO

CLASSE	Nº DE ANIMAIS	%
Aves	3	100
Mamíferos	0	0
Répteis	0	0
TOTAL	3	100

**ANIMAIS SILVESTRES PROVENIENTES DO MUNICÍPIO ITUPEVA QUE
PERMANECEM EM PROCESSO DE REABILITAÇÃO NA ASSOCIAÇÃO MATA
CILAR**

RG	DATA DE ENTRADA	NOME POPULAR	NOME CIENTÍFICO
36930	08/02/2022	Periquitão-maracanã	<i>Psittacara leucophthalmus</i>
36988	09/02/2022	Gibão-de-couro	<i>Hirundinea ferruginea</i>
37081	15/02/2022	Ouriço-cacheiro	<i>Sphiggurus villosus</i>
37085	15/02/2022	Tapiti	<i>Sylvilagus brasiliensis</i>
37104	16/02/2022	Periquitão-maracanã	<i>Psittacara leucophthalmus</i>
37323	26/02/2022	Periquitão-maracanã	<i>Psittacara leucophthalmus</i>
37355	01/03/2022	Periquitão-maracanã	<i>Psittacara leucophthalmus</i>
37582	07/03/2022	Periquitão-maracanã	<i>Psittacara leucophthalmus</i>
37611	09/03/2022	Cachorro-do-mato	<i>Cerdocyon thous</i>
37748	17/03/2022	Jacu	<i>Penelope obscura</i>
38628	10/05/2022	Carcará	<i>Caracara plancus</i>
39276	18/08/2022	Periquitão-maracanã	<i>Psittacara leucophthalmus</i>
40141	05/10/2022	Gambá-de-orelha-branca	<i>Didelphis albiventris</i>
40142	05/10/2022	Gambá-de-orelha-branca	<i>Didelphis albiventris</i>
40143	05/10/2022	Gambá-de-orelha-branca	<i>Didelphis albiventris</i>
40144	05/10/2022	Gambá-de-orelha-branca	<i>Didelphis albiventris</i>
40560	19/10/2022	Coruja-do-mato	<i>Megascops choliba</i>
40748	28/10/2022	Coruja-do-mato	<i>Megascops choliba</i>
41159	21/11/2022	Quiri-quiri	<i>Falco sparverius</i>
41198	23/11/2022	Quiri-quiri	<i>Falco sparverius</i>
41990	04/01/2023	Coruja-do-mato	<i>Megascops choliba</i>
42163	13/01/2023	Coruja-do-mato	<i>Megascops choliba</i>
42426	30/01/2023	Seriema	<i>Cariama cristata</i>
42786	19/02/2023	Galo-da-campina	<i>Paroaria dominicana</i>
42787	19/02/2023	Galo-da-campina	<i>Paroaria dominicana</i>
42788	19/02/2023	Canário-da-terra	<i>Sicalis flaveola</i>
42789	19/02/2023	Canário-da-terra	<i>Sicalis flaveola</i>
43025	02/03/2023	Coruja-do-mato	<i>Megascops choliba</i>
43629	14/04/2023	Avoante	<i>Zenaida auriculata</i>
43718	26/04/2023	Coruja-do-mato	<i>Megascops choliba</i>
43806	12/05/2023	Periquitão-maracanã	<i>Psittacara leucophthalmus</i>
43915	02/06/2023	Coleirinho	<i>Sporophila caeruleascens</i>
43916	02/06/2023	Trinca-ferro	<i>Saltator similis</i>
43950	07/06/2023	Jararaca dormideira	<i>Dipsas mikanii</i>

44029	18/06/2023	Onça-parda	<i>Puma concolor</i>
44301	29/06/2023	Sagui-de-tufo-preto	<i>Callithrix penicillata</i>
TOTAL: 36 ANIMAIS			

RELATÓRIO FOTOGRÁFICO DE ANIMAIS SILVESTRES NO MÊS DE JUNHO DO MUNICÍPIO DE ITUPEVA



(43914) – Bigodinho; (43915) – Coleirinho; e (43916) - Trinca-ferro. Todos vindos de apreendidos em Itupeva e entregues pela Polícia Militar Ambiental no dia 02-06-2023.



(43914) – Bigodinho.



(43915) – Coleirinho.



(43916) - Trinca-ferro.

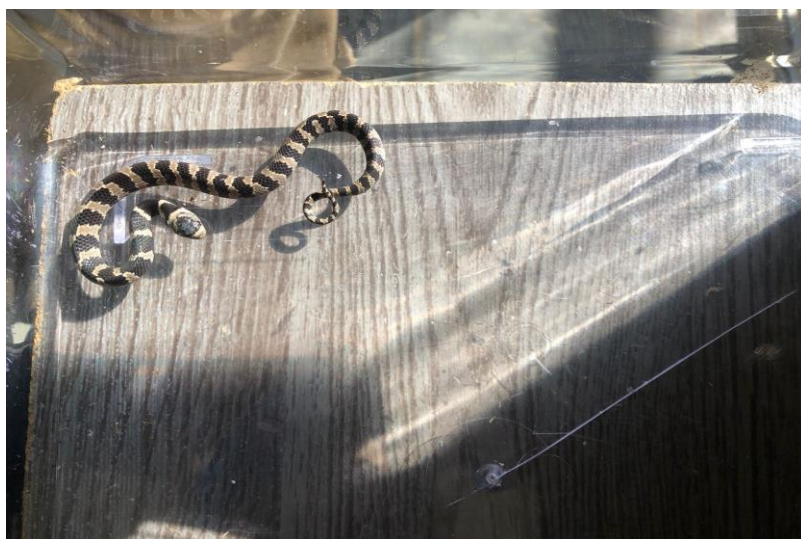

(43950) - Jararaca-dormideira, encontrada em empresa. Entregue por município de Itupeva no dia 07-06-2023.



(44016) - Avoante, encontrada em condomínio. Entregue por município de Itupeva no dia 16-06-2023.



(44016) – Avoante.



(44029) - Onça-parda, filhote, atacado por cão. Entregue pela Guarda Municipal de Itupeva no dia 18-06-2023.



(44029) - Onça-parda.