

RELATÓRIO DE RECEBIMENTO DE ANIMAIS SILVESTRES DO MÊS DE JANEIRO PROVENIENTES DO MUNICÍPIO JUNDIAÍ.

RG	DATA DE ENTRADA	NOME POPULAR	NOME CIENTÍFICO
41939	02/01/2023	Urubu-de-cabeça-preta	<i>Coragyps atratus</i>
41953	02/01/2023	Suriri	<i>Tyrannus melancholicus</i>
41956	02/01/2023	Periquitão-maracanã	<i>Psittacara leucophthalmus</i>
41957	02/01/2023	Andorinha-azul	<i>Progne subis</i>
41960	02/01/2023	Periquito-rico	<i>Brotogeris tirica</i>
41961	02/01/2023	Tico-tico	<i>Zonotrichia capensis</i>
41962	02/01/2023	Avoante	<i>Zenaida auriculata</i>
41963	03/01/2023	Sabiá-laranjeira	<i>Turdus rufiventris</i>
41974	03/01/2023	Jabuti-piranga	<i>Chelonoidis carbonaria</i>
41977	03/01/2023	Marreco-ananaí	<i>Amazonetta brasiliensis</i>
41978	03/01/2023	Veado-catingueiro	<i>Mazama gouzebira</i>
41989	04/01/2023	Ouriço-cacheiro	<i>Sphiggurus vilosus</i>
41991	04/01/2023	João-de-barro	<i>Furnarius rufus</i>
41996	04/01/2023	Andorinhão-do-temporal	<i>Chaetura meridionalis</i>
41997	04/01/2023	Andorinhão-do-temporal	<i>Chaetura meridionalis</i>
41998	04/01/2023	Andorinhão-do-temporal	<i>Chaetura meridionalis</i>
41999	04/01//2023	Suriri	<i>Tyrannus melancholicus</i>
42003	04/01/2023	Canário-da-terra	<i>Sicalis flaveola</i>
42004	04/01/2023	Canário-da-terra	<i>Sicalis flaveola</i>
42005	04/01/2023	Canário-da-terra	<i>Sicalis flaveola</i>
42010	04/01/2023	Gambá-de-orelha-preta	<i>Didelphis aurita</i>
42011	04/01/2023	Gambá-de-orelha-preta	<i>Didelphis aurita</i>
42012	04/01/2023	Gambá-de-orelha-preta	<i>Didelphis aurita</i>
42013	05/01/2023	Sagui-de-tufo-preto	<i>Callithrix penicillata</i>
42014	05/01/2023	Andorinha-pequena-de-casa	<i>Pygochelidon cyanoleuca</i>
42016	05/01/2023	Filhote de psitaídeo	-
42017	05/01/2023	Filhote de psitaídeo	-
42018	05/01/2023	Filhote de psitaídeo	-
42031	06/01/2023	Papagaio-verdadeiro	<i>Amazona aestiva</i>
42032	06/01/2023	Gambá-de-orelha-preta	<i>Didelphis aurita</i>
42034	06/01/2023	Andorinha-pequena-de-casa	<i>Pygochelidon cyanoleuca</i>
42037	06/01/2023	Periquito-rico	<i>Brotogeris tirica</i>
42038	06/01/2023	Rolinha	<i>Columbina talpacoti</i>
42039	06/01/2023	Andorinha-do-campo	<i>Progne tapera</i>
42041	06/01/2023	Marreco-irerê	<i>Dendrocygna viduata</i>
42042	06/01/2023	Marreco-irerê	<i>Dendrocygna viduata</i>
42043	06/01/2023	Marreco-irerê	<i>Dendrocygna viduata</i>
42044	06/01/2023	Marreco-irerê	<i>Dendrocygna viduata</i>
42045	06/01/2023	Marreco-irerê	<i>Dendrocygna viduata</i>
42046	06/01/2023	Gambá-de-orelha-branca	<i>Didelphis albiventris</i>
42055	07/01/2023	Urutau	<i>Nyctibius griseus</i>



42057	08/01/2023	Sabiá-do-campo	<i>Mimus saturninus</i>
42058	08/01/2023	Andorinha-pequena-de-casa	<i>Pygochelidon cyanoleuca</i>
42064	09/01/2023	Gambá-de-orelha-preta	<i>Didelphis aurita</i>
42065	09/01/2023	Gambá-de-orelha-preta	<i>Didelphis aurita</i>
42066	09/01/2023	Gambá-de-orelha-preta	<i>Didelphis aurita</i>
42067	09/01/2023	Gambá-de-orelha-preta	<i>Didelphis aurita</i>
42068	09/01/2023	Gambá-de-orelha-preta	<i>Didelphis aurita</i>
42069	09/01/2023	Gambá-de-orelha-preta	<i>Didelphis aurita</i>
42070	09/01/2023	Gambá-de-orelha-preta	<i>Didelphis aurita</i>
42071	09/01/2023	Gambá-de-orelha-preta	<i>Didelphis aurita</i>
42072	09/01/2023	Gambá-de-orelha-preta	<i>Didelphis aurita</i>
42073	09/01/2023	Gambá-de-orelha-preta	<i>Didelphis aurita</i>
42074	09/01/2023	Carcará	<i>Caracara plancus</i>
42075	09/01/2023	Andorinha-pequena-de-casa	<i>Pygochelidon cyanoleuca</i>
42077	09/01/2023	Sabiá-do-barranco	<i>Turdus leucomelas</i>
42081	09/01/2023	Periquitão-maracanã	<i>Psittacara leucophthalmus</i>
42088	10/01/2023	Rolinha	<i>Columbina talpacoti</i>
42092	10/01/2023	Lebre	<i>Lepus europaeus</i>
42095	10/01/2023	Rolinha	<i>Columbina talpacoti</i>
42096	11/01/2023	Sabiá-do-barranco	<i>Turdus leucomelas</i>
42115	11/01/2023	Gambá-de-orelha-branca	<i>Didelphis albiventris</i>
42116	11/01/2023	Gambá-de-orelha-branca	<i>Didelphis albiventris</i>
42117	11/01/2023	Gambá-de-orelha-branca	<i>Didelphis albiventris</i>
42118	11/01/2023	Gambá-de-orelha-branca	<i>Didelphis albiventris</i>
42119	11/01/2023	Gambá-de-orelha-branca	<i>Didelphis albiventris</i>
42120	11/01/2023	Gambá-de-orelha-branca	<i>Didelphis albiventris</i>
42121	11/01/2023	Gambá-de-orelha-branca	<i>Didelphis albiventris</i>
42122	11/01/2023	Sagui-de-tufo-preto	<i>Callithrix penicillata</i>
42123	11/01/2023	Cascavél	<i>Crotalus durissus</i>
42126	11/01/2023	Avoante	<i>Zenaida auriculata</i>
42127	12/01/2023	Rolinha	<i>Columbina talpacoti</i>
42128	12/01/2023	Pardal	<i>Passer domesticus</i>
42132	12/01/2023	Capivara	<i>Hydrochoerus hydrochaeris</i>
42133	12/01/2023	Avoante	<i>Zenaida auriculata</i>
42135	12/01/2023	Andorinha-pequena-de-casa	<i>Pygochelidon cyanoleuca</i>
42148	13/01/2023	Andorinha-pequena-de-casa	<i>Pygochelidon cyanoleuca</i>
42149	13/01/2023	Trinca-ferro	<i>Salator similis</i>
42150	13/01/2023	Trinca-ferro	<i>Salator similis</i>
42151	13/01/2023	Trinca-ferro	<i>Salator similis</i>
42152	13/01/2023	Trinca-ferro	<i>Salator similis</i>
42153	13/01/2023	Tico-tico	<i>Zonotrichia capensis</i>
42154	13/01/2023	Tico-tico	<i>Zonotrichia capensis</i>
42155	13/01/2023	Tiê-preto	<i>Tachyphonus coronatus</i>



42160	13/01/2023	Gambá	<i>Didelphis sp.</i>
42161	13/01/2023	Gambá	<i>Didelphis sp.</i>
42170	14/01/2023	Periquito-rico	<i>Brotogeris tirica</i>
42171	14/01/2023	Avoante	<i>Zenaida auriculata</i>
42173	15/01/2023	Pardal	<i>Passer domesticus</i>
42175	15/01/2023	Ouriço-cacheiro	<i>Sphiggurus vilosus</i>
42179	15/01/2023	Gambá	<i>Didelphis sp.</i>
42180	15/01/2023	Periquitão-maracanã	<i>Psittacara leucophthalmus</i>
42181	15/01/2023	Periquitão-maracanã	<i>Psittacara leucophthalmus</i>
42182	16/01/2023	Cachorro-do-mato	<i>Cerdocyon thous</i>
42183	16/01/2023	Canário-da-terra	<i>Sicalis flaveola</i>
42184	16/01/2023	Andorinhão-do-temporal	<i>Chaetura meridionalis</i>
42185	16/01/2023	Avoante	<i>Zenaida auriculata</i>
42194	16/01/2023	Andorinha-pequena-de-casa	<i>Pygochelidon cyanoleuca</i>
42210	17/01/2023	Pardal	<i>Passer domesticus</i>
42211	17/01/2023	Curruíra	<i>troglodytes musculus</i>
42212	17/01/2023	Curruíra	<i>troglodytes musculus</i>
42213	17/01/2023	Curruíra	<i>troglodytes musculus</i>
42215	17/01/2023	Bem-te-vi	<i>Pitangus sulphratus</i>
42216	17/01/2023	Coruja-do-mato	<i>Megascops cholba</i>
42218	17/01/2023	Sagui	
42220	17/01/2023	Avoante	<i>Zenaida auriculata</i>
42221	17/01/2023	Pardal	<i>Passer domesticus</i>
42222	17/01/2023	Rolinha	<i>Columbina talpacoti</i>
42224	17/01/2023	Andorinha-pequena-de-casa	<i>Pygochelidon cyanoleuca</i>
42226	17/01/2023	Dormideira	<i>Sibynomorphus mikanii</i>
42227	17/01/2023	Urutau	<i>Nictydromus griseus</i>
42243	18/01/2023	Periquito-rico	<i>Brotogeris tirica</i>
42244	18/01/2023	Pardal	<i>Passer domesticus</i>
42245	18/01/2023	Urubu-de-cabeça-preta	<i>Coragyps atratus</i>
42250	18/01/2023	Barbudo-rajado	<i>Malacoptila striata</i>
42251	18/01/2023	Sagui	
42252	18/01/2023	Gambá-de-orelha-preta	<i>Didelphis aurita</i>
42253	18/01/2023	Gambá-de-orelha-preta	<i>Didelphis aurita</i>
42255	19/01/2023	Jabuti	<i>Chelonoidis carbonaria</i>
42256	19/01/2023	Jabuti	<i>Chelonoidis carbonaria</i>
42257	19/01/2023	Jabuti	<i>Chelonoidis carbonaria</i>
42259	19/01/2023	Bem-te-vi	<i>Pitangus sulphratus</i>
42261	19/01/2023	Bico-de-lacre	<i>Estrilda astrid</i>
42272	19/01/2023	Jacu	<i>Penelope aboscuro</i>
42274	20/01/2023	Sanhaço-cinzento	<i>Thraupis sayaca</i>
42284	20/01/2023	Rolinha	<i>Columbina talpacoti</i>
42285	20/01/2023	Periquitão-maracanã	<i>Psittacara leucophthalmus</i>
42286	20/01/2023	Trinca-ferro	<i>Saltator similis</i>
42292	20/01/2023	Pardal	<i>Passer domesticus</i>



42293	20/01/2023	Coruja-buraqueira	<i>Athene cunicularia</i>
42294	20/01/2023	Periquitão-maracanã	<i>Psittacara leucophthalmus</i>
42296	21/01/2023	Avoante	<i>Zenaida auriculata</i>
42304	21/01/2023	Sabiá-do-campo	<i>Mimus saturninus</i>
42307	22/01/2023	Sanhaço-cinzentos	<i>Thraupis sayaca</i>
42310	22/01/2023	Marreco-cabloca	<i>Dendrocygna autumnalis</i>
42311	22/01/2023	Marreco-cabloca	<i>Dendrocygna autumnalis</i>
42312	22/01/2023	Marreco-cabloca	<i>Dendrocygna autumnalis</i>
42313	22/01/2023	Marreco-cabloca	<i>Dendrocygna autumnalis</i>
42314	22/01/2023	Marreco-cabloca	<i>Dendrocygna autumnalis</i>
42315	22/01/2023	Marreco-cabloca	<i>Dendrocygna autumnalis</i>
42316	22/01/2023	Marreco-cabloca	<i>Dendrocygna autumnalis</i>
42317	22/01/2023	Marreco-cabloca	<i>Dendrocygna autumnalis</i>
42318	22/01/2023	Marreco-cabloca	<i>Dendrocygna autumnalis</i>
42319	22/01/2023	Marreco-cabloca	<i>Dendrocygna autumnalis</i>
42320	23/01/2023	Sabiá-do-barranco	<i>Turdus leucomelas</i>
42321	23/01/2023	Suriri	<i>Tyrannus melancholicus</i>
42325	23/01/2023	Gambá-de-orelha-preta	<i>Didelphis aurita</i>
42326	23/01/2023	Curruíra	<i>Troglodytes aedon</i>
42339	24/01/2023	Gambá-de-orelha-branca	<i>Didelphis albiventris</i>
42340	24/01/2023	Jabuti-piranga	<i>Chelonoidis carbonaria</i>
42341	24/01/2023	Pardal	<i>Passer domesticus</i>
42342	24/01/2023	Beija-flor-tesoura	<i>Eupetomena macroura</i>
42344	24/01/2023	Bem-te-vi	<i>Pitangus sulphuratus</i>
42345	24/01/2023	Bem-te-vi	<i>Pitangus sulphuratus</i>
42347	24/01/2023	Pardal	<i>Passer domesticus</i>
42351	25/01/2023	Quiri-quiri	<i>Falco sparverius</i>
42371	25/01/2023	Beija-flor-tesoura	<i>Eupetomena macroura</i>
42390	27/0/2023	Cágado-de-barbicha	<i>Phrynosoma geoffroanus</i>
42392	27/0/2023	Coruja-do-mato	<i>Megascops choliba</i>
42409	28/01/2023	Periquitão-maracanã	<i>Psittacara leucophthalmus</i>
42410	28/01/2023	Periquitão-maracanã	<i>Psittacara leucophthalmus</i>
42411	28/01/2023	Periquitão-maracanã	<i>Psittacara leucophthalmus</i>
42412	28/01/2023	Periquitão-maracanã	<i>Psittacara leucophthalmus</i>
42413	28/01/2023	Periquitão-maracanã	<i>Psittacara leucophthalmus</i>
42414	28/01/2023	Periquitão-maracanã	<i>Psittacara leucophthalmus</i>
42415	28/01/2023	Periquitão-maracanã	<i>Psittacara leucophthalmus</i>
42416	28/01/2023	Periquitão-maracanã	<i>Psittacara leucophthalmus</i>
42419	28/01/2023	Andorinha-pequena-de-casa	<i>Pygochelidon cyanoleuca</i>
42425	29/01/2023	Avoante	<i>Zenaida auriculata</i>
42429	30/01/2023	Periquitão-maracanã	<i>Psittacara leucophthalmus</i>
42430	30/01/2023	Periquitão-maracanã	<i>Psittacara leucophthalmus</i>
42431	30/01/2023	Galo-da-campina	<i>Paroaria dominicana</i>
42432	30/01/2023	Trinca-ferro	<i>Saltator similis</i>
42433	30/01/2023	Trinca-ferro	<i>Saltator similis</i>
42434	30/01/2023	Trinca-ferro	<i>Saltator similis</i>



42435	30/01/2023	Trinca-ferro	<i>Saltator similis</i>
42436	30/01/2023	Canário-da-terra	<i>Sicalis flaveola</i>
42438	30/01/2023	Quero-quero	<i>Vanellus chilensis</i>
42439	30/01/2023	Coruja-do-mato	<i>Megascops choliba</i>
42442	30/01/2023	Bem-te-vi	<i>Pitangus sulphratus</i>
42445	31/01/2023	Ouriço-cacheiro	<i>Sphiggurus vilosus</i>
42447	31/01/2023	Rolinha	<i>Columbina talpacoti</i>
42450	31/01/2023	Periquitão-maracanã	<i>Psittacara leucophthalmus</i>
42451	31/01/2023	Sanhaço-cinzento	<i>Thraupis sayaca</i>
42456	31/01/2023	Sagui	
TOTAL: 185 ANIMAIS			

TABELA RESUMO

CLASSE	Nº DE ANIMAIS	%
Aves	136	73,51%
Mamíferos	41	22,16%
Répteis	8	4,33%

RELAÇÃO DE ÓBITOS DE ANIMAIS SILVESTRES

RG	DATA DE ENTRADA	NOME POPULAR	NOME CIENTÍFICO	DESTINO	DATA DE SAÍDA
40630	22/10/2022	Ouriço-cacheiro	<i>Sphiggurus villosus</i>	OBITO	10/01/2023
40942	07/11/2022	Periquito-rico	<i>Brotogeris tirica</i>	OBITO	04/01/2023
41036	14/11/2022	Periquito-rico	<i>Brotogeris tirica</i>	OBITO	10/01/2023
41786	23/12/2022	Avoante	<i>Zenaida auriculata</i>	OBITO	01/01/2023
41873	29/12/2022	Andorinhão-do-temporal	<i>Chaetura meridionalis</i>	OBITO	22/01/2023
41874	29/12/2022	Andorinhão-do-temporal	<i>Chaetura meridionalis</i>	OBITO	22/01/2023
41878	29/12/2022	Suriri	<i>Tyrannus melancholicus</i>	OBITO	19/01/2023
41880	30/12/2022	Martim-pescador-grande	<i>Megaceryle torquata</i>	OBITO	02/01/2023
41916	31/12/2022	Filhote de comlumbiforme		OBITO	03/01/2023
41939	02/01/2023	Urubu-de-cabeça-preta	<i>Coragyps atratus</i>	OBITO	02/01/2023
41953	02/01/2023	Suriri	<i>Tyrannus melancholicus</i>	OBITO	05/01/2023
41956	02/01/2023	Periquitão-maracanã	<i>Psittacara leucophthalmus</i>	OBITO	20/01/2023
41957	02/01/2023	Andorinha-azul	<i>Progne subis</i>	OBITO	10/01/2023
41960	02/01/2023	Periquito-rico	<i>Brotogeris tirica</i>	OBITO	05/01/2023
41961	02/01/2023	Tico-tico	<i>Zonotrichia capensis</i>	OBITO	03/01/2023
41962	02/01/2023	Avoante	<i>Zenaida auriculata</i>	OBITO	04/01/2023
41963	03/01/2023	Sabiá-laranjeira	<i>Turdus rufiventris</i>	OBITO	22/01/2023
41977	03/01/2023	Marreco-ananaí	<i>Amazonetta brasiliensis</i>	OBITO	08/01/2023
41978	03/01/2023	Veado-catingueiro	<i>Mazama gouzebira</i>	OBITO	07/01/2023
41989	04/01/2023	Ouriço-cacheiro	<i>Sphiggurus villosus</i>	OBITO	04/01/2023
41991	04/01/2023	João-de-barro	<i>Furnarius rufus</i>	OBITO	04/01/2023
41996	04/01/2023	Andorinhão-do-temporal	<i>Chaetura meridionalis</i>	OBITO	23/01/2023
41997	04/01/2023	Andorinhão-do-temporal	<i>Chaetura meridionalis</i>	OBITO	31/01/2023
41998	04/01/2023	Andorinhão-do-temporal	<i>Chaetura meridionalis</i>	OBITO	31/01/2023
41999	04/01/2023	Suriri	<i>Tyrannus melancholicus</i>	OBITO	08/01/2023
42003	04/01/2023	Canário-da-terra	<i>Sicalis flaveola</i>	OBITO	08/01/2023
42004	04/01/2023	Canário-da-terra	<i>Sicalis flaveola</i>	OBITO	08/01/2023
42005	04/01/2023	Canário-da-terra	<i>Sicalis flaveola</i>	OBITO	09/01/2023
42014	05/01/2023	Andorinha-pequena-de-casa	<i>Pygochelidon cyanoleuca</i>	OBITO	18/01/2023
42016	05/01/2023	Filhote de psitaídeo	-	OBITO	09/01/2023
42017	05/01/2023	Filhote de psitaídeo	-	OBITO	15/01/2023
42018	05/01/2023	Filhote de psitaídeo	-	OBITO	15/01/2023
42034	06/01/2023	Andorinha-pequena-de-casa	<i>Pygochelidon cyanoleuca</i>	OBITO	06/01/2023
42039	06/01/2023	Andorinha-do-campo	<i>Progne tapera</i>	OBITO	08/01/2023
42041	06/01/2023	Marreco-irerê	<i>Dendrocygna viduata</i>	OBITO	07/01/2023
42042	06/01/2023	Marreco-irerê	<i>Dendrocygna viduata</i>	OBITO	07/01/2023

42043	06/01/2023	Marreco-irerê	Dendrocygna viduata	OBITO	07/01/2023
42044	06/01/2023	Marreco-irerê	Dendrocygna viduata	OBITO	08/01/2023
42045	06/01/2023	Marreco-irerê	Dendrocygna viduata	OBITO	08/01/2023
42055	07/01/2023	Urutau	Nyctibius griseus	OBITO	10/01/2023
42057	08/01/2023	Sabiá-do-campo	Mimus saturninus	OBITO	08/01/2023
42058	08/01/2023	Andorinha-pequena-de-casa	Pygochelidon cyanoleuca	OBITO	09/01/2023
42074	09/01/2023	Carcará	Caracara plancus	OBITO	09/01/2023
42075	09/01/2023	Andorinha-pequena-de-casa	Pygochelidon cyanoleuca	OBITO	09/01/2023
42081	09/01/2023	Periquitão-maracanã	Psittacara leucophthalmus	OBITO	22/01/2023
42088	10/01/2023	Rolinha	Columbina talpacoti	OBITO	13/01/2023
42092	10/01/2023	Lebre	Lepus europaeus	OBITO	11/01/2023
42095	10/01/2023	Rolinha	Columbina talpacoti	OBITO	10/01/2023
42096	11/01/2023	Sabiá-do-barranco	Turdus leucomelas	OBITO	11/01/2023
42115	11/01/2023	Gambá-de-orelha-branca	Didelphis albiventris	OBITO	11/01/2023
42116	11/01/2023	Gambá-de-orelha-branca	Didelphis albiventris	OBITO	11/01/2023
42117	11/01/2023	Gambá-de-orelha-branca	Didelphis albiventris	OBITO	11/01/2023
42118	11/01/2023	Gambá-de-orelha-branca	Didelphis albiventris	OBITO	11/01/2023
42119	11/01/2023	Gambá-de-orelha-branca	Didelphis albiventris	OBITO	11/01/2023
42120	11/01/2023	Gambá-de-orelha-branca	Didelphis albiventris	OBITO	11/01/2023
42121	11/01/2023	Gambá-de-orelha-branca	Didelphis albiventris	OBITO	11/01/2023
42122	11/01/2023	Sagui-de-tufo-preto	Callithrix penicillata	OBITO	18/01/2023
42126	11/01/2023	Avoante	Zenaida auriculata	OBITO	13/01/2023
42127	12/01/2023	Rolinha	Columbina talpacoti	OBITO	12/01/2023
42128	12/01/2023	Pardal	Passer domesticus	OBITO	14/01/2023
42132	12/01/2023	Capivara	Hydrochoerus hydrochaeris	OBITO	13/01/2023
42133	12/01/2023	Avoante	Zenaida auriculata	OBITO	13/01/2023
42135	12/01/2023	Andorinha-pequena-de-casa	Pygochelidon cyanoleuca	OBITO	15/01/2023
42148	13/01/2023	Andorinha-pequena-de-casa	Pygochelidon cyanoleuca	OBITO	15/01/2023
42160	13/01/2023	Gambá	Didelphis sp.	OBITO	13/01/2023
42161	13/01/2023	Gambá	Didelphis sp.	OBITO	14/01/2023
42171	14/01/2023	Avoante	Zenaida auriculata	OBITO	22/01/2023
42173	15/01/2023	Pardal	Passer domesticus	OBITO	16/01/2023
42179	15/01/2023	Gambá	Didelphis sp.	OBITO	15/01/2023
42180	15/01/2023	Periquitão-maracanã	Psittacara leucophthalmus	OBITO	15/01/2023
42181	15/01/2023	Periquitão-maracanã	Psittacara leucophthalmus	OBITO	15/01/2023
42182	16/01/2023	Cachorro-do-mato	Cerdocyon thous	OBITO	17/01/2023
42183	16/01/2023	Canário-da-terra	Sicalis flaveola	OBITO	17/01/2023
42184	16/01/2023	Andorinhão-do-temporal	Chaetura meridionalis	OBITO	21/01/2023
42185	16/01/2023	Avoante	Zenaida auriculata	OBITO	17/01/2023
42194	16/01/2023	Andorinha-pequena-de-casa	Pygochelidon cyanoleuca	OBITO	24/01/2023



42210	17/01/2023	Pardal	Passer domesticus	OBITO	22/01/2023
42211	17/01/2023	Curruíra	troglodytes musculus	OBITO	18/01/2023
42212	17/01/2023	Curruíra	troglodytes musculus	OBITO	18/01/2023
42213	17/01/2023	Curruíra	troglodytes musculus	OBITO	18/01/2023
42215	17/01/2023	Bem-te-vi	Pitangus sulphratus	OBITO	18/01/2023
42216	17/01/2023	Coruja-do-mato	Megascops cholba	OBITO	18/01/2023
42218	17/01/2023	Sagui		OBITO	17/01/2023
42220	17/01/2023	Avoante	Zenaida auriculata	OBITO	22/01/2023
42221	17/01/2023	Pardal	Passer domesticus	OBITO	19/01/2023
42222	17/01/2023	Rolinha	Columbina talpacoti	OBITO	23/01/2023
42224	17/01/2023	Andorinha-pequena-de-casa	Pygochelidon cyanoleuca	OBITO	18/01/2023
42227	17/01/2023	Urutau	Nictydromus griseus	OBITO	24/01/2023
42244	18/01/2023	Pardal	Passer domesticus	OBITO	21/01/2023
42245	18/01/2023	Urubu-de-cabeça-preta	Coragyps atratus	OBITO	18/01/2023
42250	18/01/2023	Barbudo-rajado	Malacoptila striata	OBITO	20/01/2023
42251	18/01/2023	Sagui		OBITO	18/01/2023
42252	18/01/2023	Gambá-de-orelha-preta	Didelphis aurita	OBITO	21/01/2023
42253	18/01/2023	Gambá-de-orelha-preta	Didelphis aurita	OBITO	21/01/2023
42259	19/01/2023	Bem-te-vi	Pitangus sulphratus	OBITO	21/01/2023
42261	19/01/2023	Bico-de-lacre	Estrilda astrid	OBITO	22/01/2023
42274	20/01/2023	Sanhaço-cinzento	Thraupis sayaca	OBITO	21/01/2023
42285	20/01/2023	Periquitão-maracanã	Psittacara leucophthalmus	OBITO	31/01/2023
42286	20/01/2023	Trinca-ferro	Saltator similis	OBITO	22/01/2023
42292	20/01/2023	Pardal	Passer domesticus	OBITO	22/01/2023
42293	20/01/2023	Coruja-buraqueira	Athene cunicularia	OBITO	25/01/2023
42296	21/01/2023	Avoante	Zenaida auriculata	OBITO	22/01/2023
42304	21/01/2023	Sabiá-do-campo	Mimus saturninus	OBITO	21/01/2023
42307	22/01/2023	Sanhaço-cinzento	Thraupis sayaca	OBITO	23/01/2023
42310	22/01/2023	Marreco-cabloca	Dendrocygna autumnais	OBITO	24/01/2023
42311	22/01/2023	Marreco-cabloca	Dendrocygna autumnais	OBITO	24/01/2023
42312	22/01/2023	Marreco-cabloca	Dendrocygna autumnais	OBITO	24/01/2023
42313	22/01/2023	Marreco-cabloca	Dendrocygna autumnais	OBITO	24/01/2023
42314	22/01/2023	Marreco-cabloca	Dendrocygna autumnais	OBITO	24/01/2023
42315	22/01/2023	Marreco-cabloca	Dendrocygna autumnais	OBITO	26/01/2023
42316	22/01/2023	Marreco-cabloca	Dendrocygna autumnais	OBITO	26/01/2023
42317	22/01/2023	Marreco-cabloca	Dendrocygna autumnais	OBITO	27/01/2023
42318	22/01/2023	Marreco-cabloca	Dendrocygna autumnais	OBITO	27/01/2023
42320	23/01/2023	Sabiá-do-barranco	Turdus leucomelas	OBITO	24/01/2023
42321	23/01/2023	Suriri	Tyrannus melancholicus	OBITO	25/01/2023
42326	23/01/2023	Curruíra	Troglodytes aedon	OBITO	23/01/2023



42339	24/01/2023	Gambá-de-orelha-branca	Didelphis albiventris	OBITO	23/01/2023
42341	24/01/2023	Pardal	Passer domesticus	OBITO	24/01/2023
42344	24/01/2023	Bem-te-vi	Pitangus sulphratus	OBITO	26/01/2023
42345	24/01/2023	Bem-te-vi	Pitangus sulphratus	OBITO	26/01/2023
42351	25/01/2023	Quiri-quiri	Falco sparverius	OBITO	27/01/2023
42371	25/01/2023	Beija-flor-tesoura	Eupetomena macroura	OBITO	26/01/2023
42414	28/01/2023	Periquitão-maracanã	Psittacara leucophthalmus	OBITO	29/01/2023
42425	29/01/2023	Avoante	Zenaida auriculata	OBITO	31/01/2023
42429	30/01/2023	Periquitão-maracanã	Psittacara leucophthalmus	OBITO	31/01/2023
42439	30/01/2023	Coruja-do-mato	Megascops choliba	OBITO	31/01/2023
42445	31/01/2023	Ouriço-cacheiro	Sphiggurus vilosus	OBITO	31/01/2023
42447	31/01/2023	Rolinha	Columbina talpacoti	OBITO	31/01/2023

TOTAL: 128 ANIMAIS

TABELA RESUMO

CLASSE	Nº DE ANIMAIS	%
Aves	105	82,03%
Mamíferos	23	17,97%
Répteis	0	0%

RELAÇÃO DE SOLTURAS DE ANIMAIS SILVESTRES

RG	DATA DE ENTRADA	NOME POPULAR	NOME CIENTÍFICO	DESTINO	DATA DE SAÍDA	LOCAL SOLTURA
40103	04/10/2022	Trinca-ferro	<i>Saltator similis</i>	SOLTURA	17/01/2023	SERRA DO JAPI
40194	06/10/2022	Periquito-de-encontro-amarelo	<i>Brotogeris chiriri</i>	SOLTURA	03/01/2023	pARQUE DA CIDADE JUNDIAÍ
40808	01/11/2022	Periquito-rico	<i>Brotogeris tirica</i>	SOLTURA	03/01/2023	pARQUE DA CIDADE JUNDIAÍ
40809	01/11/2022	Periquito-rico	<i>Brotogeris tirica</i>	SOLTURA	03/01/2023	pARQUE DA CIDADE JUNDIAÍ
40810	01/11/2022	Periquito-rico	<i>Brotogeris tirica</i>	SOLTURA	03/01/2023	pARQUE DA CIDADE JUNDIAÍ
40811	01/11/2022	Periquito-rico	<i>Brotogeris tirica</i>	SOLTURA	03/01/2023	pARQUE DA CIDADE JUNDIAÍ
40812	01/11/2022	Periquito-rico	<i>Brotogeris tirica</i>	SOLTURA	03/01/2023	pARQUE DA CIDADE JUNDIAÍ
40813	01/11/2022	Periquito-rico	<i>Brotogeris tirica</i>	SOLTURA	03/01/2023	pARQUE DA CIDADE JUNDIAÍ
41103	17/11/2022	Cuíca	<i>Theristicus caudatus</i>	SOLTURA	17/01/2023	Serra do Japi
41789	24/12/2022	Jacu	<i>Penelope obscura</i>	SOLTURA	17/01/2023	JARDIM ERMIDA
42010	04/01/2023	Gambá-de-orelha-preta	<i>Didelphis aurita</i>	SOLTURA	17/01/2023	JARDIM ERMIDA
42011	04/01/2023	Gambá-de-orelha-preta	<i>Didelphis aurita</i>	SOLTURA	17/01/2023	JARDIM ERMIDA
42032	06/01/2023	Gambá-de-orelha-preta	<i>Didelphis aurita</i>	SOLTURA	17/01/2023	JARDIM ERMIDA
42064	09/01/2023	Gambá-de-orelha-preta	<i>Didelphis aurita</i>	SOLTURA	17/01/2023	SERRA DO JAPI
42065	09/01/2023	Gambá-de-orelha-preta	<i>Didelphis aurita</i>	SOLTURA	17/01/2023	SERRA DO JAPI
42066	09/01/2023	Gambá-de-orelha-preta	<i>Didelphis aurita</i>	SOLTURA	17/01/2023	SERRA DO JAPI
42067	09/01/2023	Gambá-de-orelha-preta	<i>Didelphis aurita</i>	SOLTURA	17/01/2023	SERRA DO JAPI
42068	09/01/2023	Gambá-de-orelha-preta	<i>Didelphis aurita</i>	SOLTURA	17/01/2023	SERRA DO JAPI
42069	09/01/2023	Gambá-de-orelha-preta	<i>Didelphis aurita</i>	SOLTURA	17/01/2023	SERRA DO JAPI
42070	09/01/2023	Gambá-de-orelha-preta	<i>Didelphis aurita</i>	SOLTURA	17/01/2023	SERRA DO JAPI
42071	09/01/2023	Gambá-de-orelha-preta	<i>Didelphis aurita</i>	SOLTURA	17/01/2023	SERRA DO JAPI
42072	09/01/2023	Gambá-de-orelha-preta	<i>Didelphis aurita</i>	SOLTURA	17/01/2023	SERRA DO JAPI



42151	13/01/2023	Trinca-ferro	<i>Salator similis</i>	SOLTURA	17/01/2023	SERRA DO JAPI
42152	13/01/2023	Trinca-ferro	<i>Salator similis</i>	SOLTURA	17/01/2023	SERRA DO JAPI
42175	15/01/2023	Ouriço-cacheiro	<i>Sphiggurus vilosus</i>	SOLTURA	16/01/2023	SERRA DO JAPI
42226	17/01/2023	Dormideira	<i>Sibynomorphus mikanii</i>	SOLTURA	26/01/2023	AMC
TOTAL: 26 ANIMAIS						

TABELA RESUMO

CLASSE	Nº DE ANIMAIS	%
Aves	11	42,3%
Mamíferos	13	50%
Répteis	1	0,7%



RELAÇÃO DE FUGAS DE ANIMAIS SILVESTRES

RG	DATA DE ENTRADA	NOME POPULAR	NOME CIENTÍFICO	DESTINO	DATA DE SAÍDA	LOCAL SOLTURA
42342	24/01/2023	Beija-flor-tesoura	<i>Eupetomena macroura</i>	FUGA	24/01/2023	TRIAGEM - AMC
TOAL: 1 ANIMAL						

TABELA RESUMO

CLASSE	Nº DE ANIMAIS	%
Aves	1	100%
Mamíferos		
Répteis		

RELAÇÃO DE TRANSFERÊNCIAS DE ANIMAIS SILVESTRES:

RG	DATA DE ENTRADA	NOME POPULAR	NOME CIENTÍFICO	DESTINO	DATA DE SAÍDA	LOCAL SOLTURA
42123	11/01/2023	Cascavél	<i>Crotalus durissus</i>	TRANSFERÊNCIA	27/01/2023	INSTITUTO BUTANTAN
TOTAL: 1 ANIMAL						

TABELA RESUMO

CLASSE	Nº DE ANIMAIS	%
Aves		
Mamíferos		
Répteis	1	100%

ANIMAIS SILVESTRES PROVENIENTES DO MUNICÍPIO JUNDIAÍ QUE PERMANECEM EM PROCESSO DE REABILITAÇÃO NA ASSOCIAÇÃO MATA CILIAR

RG	DATA DE ENTRADA	NOME POPULAR	NOME CIENTÍFICO
36335	04/01/2022	Periquito	<i>Brotogeris sp.</i>
36370	06/01/2022	Coleirinho	<i>Sporophila caerulescens</i>
36371	06/01/2022	Coleirinho	<i>Sporophila caerulescens</i>
36372	06/01/2022	Coleirinho	<i>Sporophila caerulescens</i>
36373	06/01/2022	Coleirinho-baiano	<i>Sporophila nigricollis</i>
36374	06/01/2022	Bigodinho	<i>Sporophila lineola</i>
36377	06/01/2022	Cabloquinho	<i>Sporophila bouvreuil</i>
36378	06/01/2022	Sabiá	<i>turdus philomelos</i>
36383	07/01/2022	Coruja-buraqueira	<i>Athene cunicularia</i>
36385	07/01/2022	Sanhaço-cinzento	<i>Thraupis sayaca</i>
36389	08/01/2022	Gambá	<i>Didelphis sp.</i>
36408	08/01/2022	Carcará	<i>Caracara plancus</i>
36411	08/01/2022	Gambá-de-orelha-branca	<i>Didelphis albiventris</i>
36412	09/01/2022	Rolinha	<i>Columbina talpacoti</i>
36470	11/01/2022	Periquito-rico	<i>Brotogeris tirica</i>
36493	12/01/2022	Jararaca	<i>Bothrops jararaca</i>
36495	04/01/2022	Sagui-de-tufo-preto	<i>Callithrix penicillata</i>
36514	14/01/2022	Rolinha	<i>Columbina talpacoti</i>
36517	14/01/2022	Rolinha	<i>Columbina talpacoti</i>
36520	14/01/2022	Sagui-de-tufo-preto	<i>Callithrix penicillata</i>
36529	16/01/2022	Pardal	<i>Passer domesticus</i>
36535	17/01/2022	Beija-flor	<i>Trochilidae</i>
36562	18/01/2022	Sanhaço-cinzento	<i>Thraupis sayaca</i>
36583	19/01/2022	Rolinha	<i>Columbina talpacoti</i>
36611	20/01/2022	Urutau	<i>Nyctibius griseus</i>
36663	22/01/2022	Jararacassu	<i>Bothrops jararaca</i>
36680	23/01/2022	Tucano-toco	<i>Ramphastos toco</i>
36688	24/01/2022	Jabuti-piranga	<i>Chelonoidis carbonaria</i>
36719	25/01/2022	Jabuti	<i>Chelonoidis sp.</i>
36725	26/01/2022	Cascavél	<i>Crotalus durissus</i>
36731	26/01/2022	Periquitão-maracanã	<i>Psittacara leucophthalmus</i>
36747	27/01/2022	Jararaca	<i>Bothrops jararaca</i>
36817	01/02/2022	Periquitão-maracanã	<i>Psittacara leucophthalmus</i>
36818	01/02/2022	Periquitão-maracanã	<i>Psittacara leucophthalmus</i>
36832	02/02/2022	Periquitão-maracanã	<i>Psittacara leucophthalmus</i>
36854	03/02/2022	Periquitão-maracanã	<i>Psittacara leucophthalmus</i>
36857	03/02/2022	Gambá-de-orelha-preta	<i>Didelphis aurita</i>



Associação
MataCiliar
Preservar vidas é da nossa natureza.

35 anos de vida



36858	03/02/2022	Gambá-de-orelha-preta	<i>Didelphis aurita</i>
36859	03/02/2022	Gambá-de-orelha-preta	<i>Didelphis aurita</i>
36860	03/02/2022	Gambá-de-orelha-preta	<i>Didelphis aurita</i>
36868	04/02/2022	Cágado-de-barbicha	<i>Phrynops geoffroanus</i>
36905	07/02/2022	Periquitão-maracanã	<i>Psittacara leucophthalmus</i>
36916	07/02/2022	Pica-pau	<i>Colaptes melanochlorus</i>
36933	08/02/2022	Rolinha	<i>Columbina talpacoti</i>
36950	08/02/2022	Bem-te-vi	<i>Pitangus sulphuratus</i>
36965	09/02/2022	Periquitão-maracanã	<i>Psittacara leucophthalmus</i>
36979	09/02/2022	Gambá-de-orelha-preta	<i>Didelphis aurita</i>
36980	09/02/2022	Ouriço-cacheiro	<i>Sphiggurus villosus</i>
36982	09/02/2022	Periquitão-maracanã	<i>Psittacara leucophthalmus</i>
36992	09/02/2022	Coruja-do-mato	<i>Megascops choliba</i>
37011	10/02/2022	Sanhaço-cinzento	<i>Thraupis sayaca</i>
37023	11/02/2022	Gavião-carijó	<i>Rupornis magnirostris</i>
37050	12/02/2022	Periquitão-maracanã	<i>Psittacara leucophthalmus</i>
37070	14/02/2022	Periquitão-maracanã	<i>Psittacara leucophthalmus</i>
37105	16/02/2022	Periquitão-maracanã	<i>Psittacara leucophthalmus</i>
37119	17/02/2022	Bem-te-vi	<i>Pitangus sulphuratus</i>
37180	19/02/2022	Periquitão-maracanã	<i>Psittacara leucophthalmus</i>
37205	21/02/2022	Rolinha	<i>Columbina talpacoti</i>
37213	21/02/2022	Periquitão-maracanã	<i>Psittacara leucophthalmus</i>
37220	22/02/2022	Periquitão-maracanã	<i>Psittacara leucophthalmus</i>
37292	25/02/2022	Periquitão-maracanã	<i>Psittacara leucophthalmus</i>
37319	26/02/2022	Periquitão-maracanã	<i>Psittacara leucophthalmus</i>
37324	26/02/2022	Periquitão-maracanã	<i>Psittacara leucophthalmus</i>
37353	23/02/2022	Rolinha	<i>Columbina talpacoti</i>
37354	01/03/2022	Periquitão-maracanã	<i>Psittacara leucophthalmus</i>
37361	02/03/2022	Periquitão-maracanã	<i>Psittacara leucophthalmus</i>
37371	02/03/2022	Periquitão-maracanã	<i>Psittacara leucophthalmus</i>
37395	03/03/2022	Periquitão-maracanã	<i>Psittacara leucophthalmus</i>
37403	03/03/2022	Sagui-de-tufo-preto	<i>Callithrix penicillata</i>
37404	03/03/2022	Sagui-de-tufo-preto	<i>Callithrix penicillata</i>
37531	05/03/2022	Periquitão-maracanã	<i>Psittacara leucophthalmus</i>
37545	06/03/2022	Periquitão-maracanã	<i>Psittacara leucophthalmus</i>
37554	07/03/2022	Periquitão-maracanã	<i>Psittacara leucophthalmus</i>
37566	07/03/2022	Sagui-de-tufo-preto	<i>Callithrix penicillata</i>
37577	07/03/2022	Periquitão-maracanã	<i>Psittacara leucophthalmus</i>
37583	07/03/2022	Sagui-de-tufo-branco	<i>Callithrix jacchus</i>
37644	11/03/2022	Periquitão-maracanã	<i>Psittacara leucophthalmus</i>
37678	12/03/2022	Periquitão-maracanã	<i>Psittacara leucophthalmus</i>
37691	14/03/2022	Periquitão-maracanã	<i>Psittacara leucophthalmus</i>



Associação
MataCiliar
Preservar vidas é da nossa natureza.

35 anos de vida



37692	14/03/2022	Periquitão-maracanã	<i>Psittacara leucophthalmus</i>
37700	14/03/2022	Sagui-de-tufo-preto	<i>Callithrix penicillata</i>
37723	15/03/2022	Periquitão-maracanã	<i>Psittacara leucophthalmus</i>
37728	15/03/2022	Gambá-de-orelha-branca	<i>Didelphis albiventris</i>
37732	15/03/2022	Periquitão-maracanã	<i>Psittacara leucophthalmus</i>
37740	16/03/2022	Periquitão-maracanã	<i>Psittacara leucophthalmus</i>
37759	17/03/2022	Gambá-de-orelha-preta	<i>Didelphis aurita</i>
37765	17/03/2022	Gambá-de-orelha-preta	<i>Didelphis aurita</i>
37766	17/03/2022	Gambá-de-orelha-preta	<i>Didelphis aurita</i>
37805	21/03/2022	Gambá-de-orelha-branca	<i>Didelphis albiventris</i>
37812	21/03/2022	Gambá-de-orelha-branca	<i>Didelphis albiventris</i>
37815	15/03/2022	Gambá-de-orelha-preta	<i>Didelphis aurita</i>
37824	22/03/2022	Periquitão-maracanã	<i>Psittacara leucophthalmus</i>
37844	24/03/2022	Sagui-de-tufo-preto	<i>Callithrix penicillata</i>
37880	27/03/2022	Pardal	<i>Passer domesticus</i>
37979	09/04/2022	Gavião-carrapateiro	<i>Mivalgo chimachima</i>
38434	13/04/2022	Trinca-ferro	<i>Saltator similis</i>
38449	14/04/2022	Gralha-azul	<i>Cyanocorax caeruleus</i>
38457	16/04/2022	Sagui-de-tufo-preto	<i>Callithrix penicillata</i>
38469	19/04/2022	Papagaio-verdadeiro	<i>Amazona aestiva</i>
38470	19/04/2022	Papagaio-verdadeiro	<i>Amazona aestiva</i>
38508	26/04/2022	Periquitão-maracanã	<i>Psittacara leucophthalmus</i>
38509	26/04/2022	Periquitão-maracanã	<i>Psittacara leucophthalmus</i>
38525	28/04/2022	Jacu	<i>Penelope obscura</i>
38542	30/04/2022	Sabiá	<i>Tudus sp.</i>
38546	02/05/2022	Periquitão-maracanã	<i>Psittacara leucophthalmus</i>
38547	02/05/2022	Sagui-de-tufo-preto	<i>Callithrix penicillata</i>
38625	10/05/2022	Seriema	<i>Cariama cristata</i>
38702	15/05/2022	Seriema	<i>Cariama cristata</i>
38708	16/05/2022	Gambá-de-orelha-preta	<i>Didelphis aurita</i>
38746	21/05/2022	Sagui-de-tufo-preto	<i>Callithrix penicillata</i>
38788	29/05/2022	Asa-branca	<i>Patagioenas picazuro</i>
38866	09/06/2022	Baianinho	<i>Sporophila nigricollis</i>
38876	11/06/2022	Gavião-carijó	<i>Rupornis magnirostris</i>
38907	21/06/2022	Periquitão-maracanã	<i>Psittacara leucophthalmus</i>
38924	22/06/2022	Suindara	<i>Tyto furcata</i>
38926	22/06/2022	Jabuti-piranga	<i>Chelonoidis carbonaria</i>
38927	22/06/2022	Jabuti-piranga	<i>Chelonoidis carbonaria</i>
38928	22/06/2022	Jabuti-piranga	<i>Chelonoidis carbonaria</i>
38951	28/06/2022	Periquitão-maracanã	<i>Psittacara leucophthalmus</i>
38983	01/07/2022	Sagui-de-tufo-preto	<i>Callithrix penicillata</i>
38990	04/07/2022	Arara-canindé	<i>Ara ararauna</i>



Associação
MataCiliar
Preservar vidas é da nossa natureza.

35 anos de vida



39030	08/07/2022	Socó-dorminhoco	<i>Nycticorax nycticorax</i>
39043	10/07/2022	Capivara	<i>Hydrochoerus hydrochoeoides</i>
39066	15/07/2022	Periquitão-maracanã	<i>Psittacara leucophthalmus</i>
39134	26/07/2022	Periquito-rico	<i>Brotogeris tirica</i>
39176	02/08/2022	Periquitão-maracanã	<i>Psittacara leucophthalmus</i>
39187	03/08/2022	Tucano-toco	<i>Ramphastos toco</i>
39271	17/08/2022	Coruja-do-mato	<i>Megascops choliba</i>
39383	02/09/2022	Sagui-de-tufo-preto	<i>Callithrix penicillata</i>
39440	08/09/2022	Rolinha	<i>Columbina talpacoti</i>
39621	15/09/2022	Tigre-d'água	<i>Trachemys dorbigni</i>
39622	15/09/2022	Tigre-d'água	<i>Trachemys dorbigni</i>
39623	15/09/2022	Tigre-d'água	<i>Trachemys dorbigni</i>
39624	15/09/2022	Tigre-d'água	<i>Trachemys dorbigni</i>
39625	15/09/2022	Tigre-d'água	<i>Trachemys dorbigni</i>
39630	15/09/2022	Gambá	<i>Didelphis sp.</i>
39631	15/09/2022	Gambá	<i>Didelphis sp.</i>
39632	15/09/2022	Gambá	<i>Didelphis sp.</i>
39641	15/09/2022	Gambá-de-orelha-preta	<i>Didelphis aurita</i>
39731	21/09/2022	Gambá-de-orelha-branca	<i>Didelphis albiventris</i>
39732	21/09/2022	Gambá-de-orelha-branca	<i>Didelphis albiventris</i>
39733	21/09/2022	Gambá-de-orelha-branca	<i>Didelphis albiventris</i>
39734	21/09/2022	Gambá-de-orelha-branca	<i>Didelphis albiventris</i>
39735	21/09/2022	Gambá-de-orelha-branca	<i>Didelphis albiventris</i>
39758	21/09/2022	Rolinha	<i>Columbina talpacoti</i>
39790	22/09/2022	Sagui-de-tufo-preto	<i>Callithrix penicillata</i>
39886	27/09/2022	Urubu-de-cabeça-preta	<i>Coragyps atratus</i>
39949	29/09/2022	Periquito-rico	<i>Brotogeris tirica</i>
39966	30/09/2022	Gambá-de-orelha-preta	<i>Didelphis aurita</i>
39972	30/09/2022	Carcará	<i>Caracara plancus</i>
39992	01/10/2022	Gambá	<i>Didelphis sp.</i>
40004	02/10/2022	Gambá-de-orelha-preta	<i>Didelphis aurita</i>
40025	03/10/2022	Gambá	<i>Didelphis sp.</i>
40032	03/10/2022	Gambá	<i>Didelphis sp.</i>
40036	03/10/2022	Gambá	<i>Didelphis sp.</i>
40037	03/10/2022	Gambá	<i>Didelphis sp.</i>
40050	03/10/2022	Carcará	<i>Caracara plancus</i>
40051	03/10/2022	Jabuti-piranga	<i>Chelonoidis carbonaria</i>
40082	03/10/2022	Tigre-d'água	<i>Trachemys dorbigni</i>
40105	04/10/2022	Coleirinho	<i>Sporophila caerulescens</i>
40106	04/10/2022	Coleirinho	<i>Sporophila caerulescens</i>



40107	04/10/2022	Gambá	<i>Didelphis sp.</i>
40108	04/10/2022	Gambá	<i>Didelphis sp.</i>
40209	07/10/2022	Gambá-de-orelha-branca	<i>Didelphis albiventris</i>
40259	08/10/2022	Gambá-de-orelha-preta	<i>Didelphis aurita</i>
40260	08/10/2022	Gambá-de-orelha-preta	<i>Didelphis aurita</i>
40261	08/10/2022	Gambá-de-orelha-preta	<i>Didelphis aurita</i>
40327	09/10/2022	Sagui-de-tufo-preto	<i>Callithrix penicillata</i>
40337	10/10/2022	Gambá	<i>Didelphis sp.</i>
40678	25/10/2022	Avoante	<i>Zenaida auriculata</i>
40702	26/10/2022	Tartaruga-de-orelha-vermelha	<i>Trachemys scripta</i>
40719	27/10/2022	Ouriço-cacheiro	<i>Sphiggurus villosus</i>
40733	27/10/2022	Gambá	<i>Didelphis sp.</i>
40753	28/10/2022	Coruja-do-mato	<i>Megascops choliba</i>
40779	29/10/2022	Arara-canindé	<i>Ara ararauna</i>
40785	31/10/2022	Coruja-do-mato	<i>Megascops choliba</i>
40788	31/10/2022	Urubu-de-cabeça-preta	<i>Coragyps atratus</i>
40793	31/10/2022	Quiri-quiri	<i>Rupornis magnirostris</i>
40796	01/11/2022	Marreco-ananaí	<i>Amazonetta brasiliensis</i>
40834	01/11/2022	Sabiá-do-barranco	<i>Turdus leucomelas</i>
40853	03/11/2022	Columbiforme	
40856	03/11/2022	Quiri-quiri	<i>Falco sparverius</i>
40916	05/11/2022	Urubu-de-cabeça-preta	<i>Coragyps atratus</i>
40939	07/11/2022	Urubu-de-cabeça-preta	<i>Coragyps atratus</i>
41011	12/11/2022	Gambá-de-orelha-preta	<i>Didelphis aurita</i>
41012	12/11/2022	Gambá-de-orelha-preta	<i>Didelphis aurita</i>
41029	13/11/2022	Coleirinho	<i>Sporophila caerulescens</i>
41030	13/11/2022	Coleirinho	<i>Sporophila caerulescens</i>
41037	14/11/2022	Periquito-rico	<i>Brotogeris tirica</i>
41041	14/11/2022	Coruja-do-mato	<i>Megascops choliba</i>
41042	14/11/2022	Coruja-do-mato	<i>Megascops choliba</i>
41073	16/11/2022	Coruja-buraqueira	<i>Athene cunicularia</i>
41075	16/11/2022	Coruja-do-mato	<i>Megascops choliba</i>
41134	20/11/2022	Sovi	<i>Ictinea plumbea</i>
41151	21/11/2022	Jacaré-coroa	<i>Paleosuchus trigonatus</i>
41154	21/11/2022	Chupim	<i>Molothrus bonarenses</i>
41194	23/11/2022	Periquitão-maracanã	<i>Psittacara leucophthalmus</i>
41224	24/11/2022	Passeriforme não identificado	-
41251	25/11/2022	Sagui-de-tufo-preto	<i>Callithrix penicillata</i>
41259	26/11/2022	Periquito-rico	<i>Brotogeris tirica</i>



Associação
MataCiliar
Preservar vidas é da nossa natureza.

35 anos de vida



41405	28/11/2022	Coruja-do-mato	<i>Megascops choliba</i>
41435	30/11/2022	Quiri-quiri	<i>Falco sparverius</i>
41454	01/12/2022	Arara-canindé	<i>Ara ararauna</i>
41489	03/12/2022	Quiri-quiri	<i>Falco sparverius</i>
41538	06/12/2022	Periquito-rico	<i>Brotogeris tirica</i>
41539	06/12/2022	Periquito-rico	<i>Brotogeris tirica</i>
41575	11/12/2022	Cachorro-do-mato	<i>Cerdocyon thous</i>
41657	16/12/2022	Jacu	<i>Penelope obscura</i>
41662	16/12/2022	Gambá	<i>Didelphis sp.</i>
41663	16/12/2022	Gambá	<i>Didelphis sp.</i>
41664	16/12/2022	Gambá	<i>Didelphis sp.</i>
41665	16/12/2022	Gambá	<i>Didelphis sp.</i>
41686	19/12/2022	Garça-moura	<i>Ardea cocoi</i>
41692	19/12/2022	Coruja-do-mato	<i>Megascops choliba</i>
41694	19/12/2022	Periquitão-maracanã	<i>Psittacara leucophthalmus</i>
41753	22/12/2022	Coruja-do-mato	<i>Megascops choliba</i>
41757	22/12/2022	Teiú	<i>Saltator marianae</i>
41765	22/12/2022	Avoante	<i>Zenaida auriculata</i>
41782	23/12/2022	Periquitão-maracanã	<i>Psittacara leucophthalmus</i>
41872	29/12/2022	Sagui-hibrido	
41974	03/01/2023	Jabuti-piranga	<i>Chelonoidis carbonaria</i>
42012	04/01/2023	Gambá-de-orelha-preta	<i>Didelphis aurita</i>
42013	05/01/2023	Sagui-de-tufo-preto	<i>Callithrix penicillata</i>
42031	06/01/2023	Papagaio-verdadeiro	<i>Amazona aestiva</i>
42037	06/01/2023	Periquito-rico	<i>Brotogeris tirica</i>
42038	06/01/2023	Rolinha	<i>Columbina talpacoti</i>
42046	06/01/2023	Gambá-de-orelha-branca	<i>Didelphis albiventris</i>
42073	09/01/2023	Gambá-de-orelha-preta	<i>Didelphis aurita</i>
42077	09/01/2023	Sabiá-do-barranco	<i>Turdus leucomelas</i>
42149	13/01/2023	Trinca-ferro	<i>Salator similis</i>
42150	13/01/2023	Trinca-ferro	<i>Salator similis</i>
42153	13/01/2023	Tico-tico	<i>Zonotrichia capensis</i>
42154	13/01/2023	Tico-tico	<i>Zonotrichia capensis</i>
42155	13/01/2023	Tiê-preto	<i>Tachyphonus coronatus</i>
42170	14/01/2023	Periquito-rico	<i>Brotogeris tirica</i>
42243	18/01/2023	Periquito-rico	<i>Brotogeris tirica</i>
42255	19/01/2023	Jabuti	<i>Chelonoidis carbonaria</i>
42256	19/01/2023	Jabuti	<i>Chelonoidis carbonaria</i>
42257	19/01/2023	Jabuti	<i>Chelonoidis carbonaria</i>
42272	19/01/2023	Jacu	<i>Penelope aboscura</i>



42284	20/01/2023	Rolinha	Columbina talpacoti
42294	20/01/2023	Periquitão-maracanã	Psittacara leucophthalmus
42319	22/01/2023	Marreco-cablocá	Dendrocygna autumnalis
42325	23/01/2023	Gambá-de-orelha-preta	Didelphis aurita
42340	24/01/2023	Jabuti-piranga	Chelonoidis carbonaria
42347	24/01/2023	Pardal	Passer domesticus
42390	27/01/2023	Cágado-de-barbicha	Phrynosoma geoffroanus
42392	27/01/2023	Coruja-do-mato	Megascops choliba
42409	28/01/2023	Periquitão-maracanã	Psittacara leucophthalmus
42410	28/01/2023	Periquitão-maracanã	Psittacara leucophthalmus
42411	28/01/2023	Periquitão-maracanã	Psittacara leucophthalmus
42412	28/01/2023	Periquitão-maracanã	Psittacara leucophthalmus
42413	28/01/2023	Periquitão-maracanã	Psittacara leucophthalmus
42415	28/01/2023	Periquitão-maracanã	Psittacara leucophthalmus
42416	28/01/2023	Periquitão-maracanã	Psittacara leucophthalmus
42419	28/01/2023	Andorinha-pequena-de-casa	Pygochelidon cyanoleuca
42430	30/01/2023	Periquitão-maracanã	Psittacara leucophthalmus
42431	30/01/2023	Galo-da-campina	Paroaria dominicana
42432	30/01/2023	Trinca-ferro	Saltator similis
42433	30/01/2023	Trinca-ferro	Saltator similis
42434	30/01/2023	Trinca-ferro	Saltator similis
42435	30/01/2023	Trinca-ferro	Saltator similis
42436	30/01/2023	Canário-da-terra	Sicalis flaveola
42438	30/01/2023	Quero-quero	Vanellus chilensis
42442	30/01/2023	Bem-te-vi	Pitangus sulphuratus
42450	31/01/2023	Periquitão-maracanã	Psittacara leucophthalmus
42451	31/01/2023	Sanhaço-cinzento	Thraupis sayaca
42456	31/01/2023	Sagui	
TOTAL:268 ANIMAIS			

**RELATÓRIO FOTOGRÁFICO DE ANIMAIS SILVESTRES NO MÊS DE JANEIRO
DO MUNICÍPIO DE JUNDIAÍ**



(41939) - Urubu, encontrado em via pública, com sangramento no bico e lesão em asa. Entregue pela Guarda Municipal de Jundiaí no dia 02-01-23.



(41939) – Urubu.



(41953) - Suiriri, encontrado na casa de munícipes. Entregue por munícipes de Jundiaí no dia 02-01-23.



(41953) – Suiriri.



(41956) - Maritaca, encontrado em condomínio, sem lesões. Entregue pela Guarda Municipal de Jundiaí no dia 02-01-23.



(41956) – Maritaca.



(41957) - Andorinhão-do-temporal, filhote, encontrado em praça, cuidado em casa por 3 dias. Entregue por munícipes de Jundiaí no dia 02-01-23.



(41957) - Andorinhão-do-temporal.



(41960) - Periquito-rico, encontrado em residência sem voar. Entregue por munícipe de Jundiaí no dia 02-01-23.



(41960) - Periquito-rico.



Associação
MataCiliar
Preservar vidas é da nossa natureza.

35 anos de vida



(41961) - Tico-tico, atacado por gato, apteria na região do crânio. Entregue por munícipe de Jundiaí no dia 02-01-23.



(41961) - Tico-tico.



(41962) - Avoante, atacado por gato, com lacerações nas laterais da região pélvica. Entregue pela Guarda Municipal de Jundiaí no dia 02-01-23.



(41962) – Avoante.



(41963) - Sabiá-laranjeira, caiu do ninho, encontrado em cima das máquinas da empresa Coca-Cola. Entregue por munícipe de Jundiaí no dia 03-01-23.



41963) - Sabiá-laranjeira.



(41974) - Jabuti-piranga. Entregue pela Polícia Militar Ambiental de Jundiaí no dia 03-01-23.



(41974) - Jabuti-piranga.



(41977) - Marreco-ananaí, resgatado no aeroporto VOA pela equipe da AMC no dia 03-01-23.



(41977) - Marreco-ananaí.



(41978) - Veado-catingueiro, macho adulto, foi amarrado dentro de casa em construção de condomínio, apresenta escoriações e lesão com miíase. Entregue pela Guarda Municipal de Jundiaí no dia 03-01-23.



(41978) - Veado-catingueiro.



(41989) - Ouriço-cacheiro, encontrado ferido em chácara. Entregue por município de Jundiaí no dia 04-01-23.



(41989) - Ouriço-cacheiro.



(41991) - João-de-barro, encontrado em frente à residência, fratura completa em membro pélvico direito e hematoma em região abdominal. Entregue por munícipe de Jundiaí no dia 04-01-23.



(41991) - João-de-barro.



(41996 a 41998) - Andorinhão-do-temporal, órfãos, caíram do ninho. Entregue por munícipe de Jundiaí no dia 04-01-23.



(41996 a 41998) - Andorinhão-do-temporal.



(41999) - Suiriri, filhote, caiu do ninho. Entregue por munícipe de Jundiaí no dia 04-01-23.



(41999) – Suiriri.



(42003 a 42005) - Canários-da-terra, filhotes, caíram do ninho no município de Roseiras. Entregue por municípe de Jundiaí no dia 04-01-23.



(42003 a 42005) - Canários-da-terra.



(42010 a 42012) – Gambá-de-orelha-preta, agredida em via pública, fêmea com filhotes em marsúpio. Entregue por munícipe de Jundiaí no dia 05-01-23.



(42010 a 42012) – Gambá-de-orelha-preta.



(42013) – Sagui-de-tufo-preto, eletrocutado e caiu da fiação prostrado e com sangramento nasal. Entregue pela Guarda Municipal de Jundiaí no dia 05-01-23.



(42013) – Sagui-de-tufo-preto.



(42014) - Andorinha-pequena-de-casa, encontrado em condomínio. Entregue por município de Jundiaí no dia 05-01-23.



(42014) - Andorinha-pequena-de-casa.



(42016 a 42018) - Psitacídeos, encontrados em telhado. Entregue por munícipe de Jundiaí no dia 05-01-23.



(42016 a 42018) – Psitacídeos.



(42031) - Papagaio-verdadeiro, encontrado em condomínio. Entrega pela Guarda Municipal de Jundiaí no dia 06-01-23.



(42031) - Papagaio-verdadeiro.



Associação
MataCiliar
Preservar vidas é da nossa natureza.

35 anos de vida



(42032) – Gambá-de-orelha-preta, apareceu em residência. Entregue pela CBPM de Jundiaí no dia 06-01-23.



(42032) – Gambá-de-orelha-preta.



(42034) - Andorinha-pequena-de-casa, pousou em munícipe quando ele estava se abrigando da chuva. Entregue por munícipe de Jundiáí no dia 06-01-23.



(42034) - Andorinha-pequena-de-casa.



(42037) - Periquito-rico, encontrado em estúdio de tatuagem. Entregue por município de Jundiaí no dia 06-01-23.



(42037) - Periquito-rico.



**(42039) - Andorinha-do-campo, encontrada na rua com risco de ser atropelada.
Entregue por munícipe de Jundiaí no dia 06-01-23.**



(42039) - Andorinha-do-campo.



(42041 a 42045) - Marrecos, filhotes, encontrados em rodovia com a mãe já em óbito. Entregue por munícipe de Jundiaí no dia 06-01-23.



(42041 a 42045) – Marrecos.



Associação
MataCiliar
Preservar vidas é da nossa natureza.

35 anos de vida



(42046) – Gambá-de-orelha-preta, resgatada após aparecer pela 2ª vez em residência. Entregue pela Guarda Municipal de Jundiaí no dia 06-01-23.

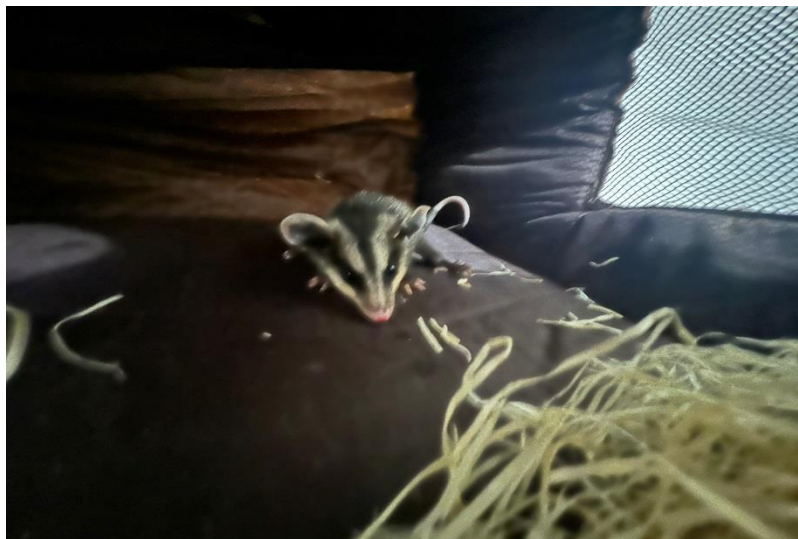

(42046) – Gambá-de-orelha-preta.



(42055) - Urutau, encontrado em residência. Entregue pela Guarda Municipal de Jundiaí no dia 07-01-23.



(42055) – Urutau.



(42057) - Sabiá-poca, atropelado, apresenta incoordenação motora. Entregue por município de Jundiaí no dia 08-01-23.



(42057) - Sabiá-poca.



**(42058) - Andorinha-pequena-de-casa, jovem, encontrada em residência.
Entregue por munícipe de Jundiaí no dia 08-01-23.**



(42058) - Andorinha-pequena-de-casa.



Associação
MataCiliar
Preservar vidas é da nossa natureza.

35 anos de vida



(42064 a 42073) – Gambá-de-orelha-preta, fêmea com filhotes, encontrados em lavanderia de município. Entregue pela Guarda Municipal de Jundiaí no dia 09-01-23.



(42064 a 42073) – Gambá-de-orelha-preta.



(42074) - Carcará, encontrado caído atrás de árvore. Entregue pela Divisão Florestal de Jundiaí no dia 09-01-23.



(42074) – Carcará.



(42075) - Andorinha-pequena-de-casa, encontrada caída em garagem. Entregue por município de Jundiaí no dia 09-01-23.



(42075) - Andorinha-pequena-de-casa.



Associação
MataCiliar
Preservar vidas é da nossa natureza.

35 anos de vida



(42077) - Sabiá-do-barranco, encontrado caído do ninho que estava em garagem. Entregue por munícipe de Jundiaí no dia 09-01-23.



(42081) - Maritaca, estava enroscado em linha. Entregue pelos Bombeiros de Jundiaí no dia 09-01-23.



(42081) – Maritaca.



**(42096) - Sabiá-do-campo, encontrado em galpão de antiga linha férrea.
Entregue pela Guarda Municipal de Jundiaí no dia 11-01-23.**



(42122) – Sagui-de-tufo-preto, fêmea, adulto, encontrado caído no bosque de chácara, apresenta ovos de mosca ao redor do corpo e cabeça. Entregue por munícipe de Jundiaí no dia 11-01-23.



(42122) – Sagui-de-tufo-preto.



Associação
MataCiliar
Preservar vidas é da nossa natureza.

35 anos de vida



(42123) – Cascavel, encontrada em app de fábrica de café (FDE) em área próxima ao escritório. Entrega por munícipe de Jundiaí no dia 11-01-23.



(42123) – Cascavel.



**(42127) – Rolinha-roxa, filhote, caiu do ninho, apresenta sinais neurológicos.
Entregue por munícipes de Jundiaí no dia 12-01-23.**



(42127) – Rolinha-roxa.



(42128) – Pardal, encontrado debaixo da cama de munícipe, apresenta cola entre as penugens e rêmiges da asa esquerda. Entregue por munícipes de Jundiaí no dia 12-01-23.



(42128) – Pardal.



(42132) – Capivara, fêmea, adulta, encontrado ferido em condomínio, apresenta lesões sugestivas de briga entre bando ou ataque de cães. Entregue pela Guarda Municipal de Jundiaí no dia 12-01-23.



(42132) – Capivara.



(42133) - Avoante, filhote, encontrado em via pública. Entregue por munícipe de Jundiaí no dia 12-01-23.



(42133) – Avoante.



(42135) – Andorinha-pequena-de-casa, filhote, encontrado em quintal. Entregue por munícipes de Jundiaí no dia 12-02-23.



(42135) – Andorinha-pequena-de-casa.



Associação
MataCiliar
Preservar vidas é da nossa natureza.

35 anos de vida



(42148) - Andorinha-pequena-de-casa, colidiu com vidraça com paresia de membro pélvico. Entregue por munícipe de Jundiaí no dia 13-01-23.



(42148) - Andorinha-pequena-de-casa.



(42149 a 42152) – Trinca-ferro; (42153 e 42154) – Tico-ticos; e (42155) – Tiê-preto, vindos de apreensão. Entregues pela Polícia Militar Ambiental de Jundiaí no dia 13-01-23.



(42160 e 42161) - Gambá, encontrada em lavanderia. Entregue por município de Jundiaí no dia 13-01-23.



(42160 e 42161) – Gambá.



**(42170) - Periquito-rico, encontrado com ferida na cabeça, em via pública.
Entregue pela Guarda Municipal de Jundiaí no dia 14-01-23.**



(42170) - Periquito-rico.



(42171) - Avoante, filhote, atacado por gato. Entregue por munícipe de Jundiaí no dia 14-01-23.



(42171) – Avoante.



(42173) - Pardal, apresenta sinais neurológicos. Entregue pela Guarda Municipal de Jundiaí no dia 15-01-23.



(42173) – Pardal.



(42175) - Ouriço-cacheiro, jovem, resgatado sozinho. Entregue por munícipe de Jundiaí no dia 15-01-23.



(42175) - Ouriço-cacheiro.



(42179) - Gambá, filhote, abandonado por mãe no telhado. Entregue por município de Jundiaí no dia 15-01-23.



(42179) – Gambá.



**(42180 e 42181) - Maritaca, filhotes, caíram do ninho que estava no telhado.
Entregue por município de Jundiaí no dia 15-01-23.**



Associação
MataCiliar
Preservar vidas é da nossa natureza.

35 anos de vida



(42180 e 42181) – Maritaca.



(42182) - Cachorro-do-mato, encontrado em óbito próximo a AMC, na Avenida Emílio Antonon, no dia 16-01-23.



(42183) - Canário-da-terra, resgatado em residência após ataque de cão, apresenta lesão na asa esquerda. Entregue por munícipe de Jundiaí no dia 16-01-23.



(42183) - Canário-da-terra.



**(42184) - Andorinhão-do-temporal, caiu do ninho, foi cuidado por 3 dias.
Entregue por municipais de Jundiaí no dia 16-01-23.**



(42184) - Andorinhão-do-temporal.



(42194) - Andorinha, resgatada em residência. Entregue por Guarda Municipal de Jundiaí no dia 16-01-23.



(42194) – Andorinha.



(42210) - Pardal, encontrado em residência. Entregue pela Guarda Municipal de Jundiaí no dia 17-01-23.



(42210) – Pardal.



(42211) - Corruíra, filhotes hígidos, caíram de ninho em residência. Entregue por munícipe de Jundiaí no dia 17-01-23.



(42211) – Corruíra.



(42215) - Bem-te-vi, encontrado em pátio e com berne. Entregue por munícipe de Jundiaí no dia 17-01-23.



(42215) - Bem-te-vi.



**(42216) - Corujinha-do-mato, atacado por cão, provável lesão medular.
Entregue por municipais de Jundiaí no dia 17-01-23.**



(42216) - Corujinha-do-mato.



(42218) - Sagui, atropelamento, apresenta dispneia, hematomas e exposição de testículo. Entregue por munícipes de Jundiaí no dia 17-01-23.



(42218) - Sagui.



(42220) - Avoante, filhote. Entrega pela Guarda Municipal de Jundiaí no dia 17-01-23.



(42220) – Avoante.



(42221) - Pardal, filhote, encontrado em residência. Entregue por munícipe de Jundiaí no dia 17-01-23.



(42221) – Pardal.



(42222) - Rolinha, filhote, caiu do ninho, foi cuidado por 3 dias. Entregue por município de Jundiaí no dia 17-01-23.



(42222) – Rolinha.



(42224) - Andorinha, filhote, encontrada em empresa. Entregue por munícipe de Jundiaí no dia 17-01-23.



(42224) – Andorinha.



Associação
MataCiliar
Preservar vidas é da nossa natureza.

35 anos de vida



(42226) - Jararaca-dormideira, filhote, captura em pátio de empresa. Entrega pela Guarda Municipal de Jundiaí no dia 17-01-23.



(42226) - Jararaca-dormideira.



**(42227) - Urutau, resgatado em residência, apresenta sinais neurológicos.
Entregue pela Guarda Municipal no dia 17-01-23.**



(42227) – Urutau.



Associação
MataCiliar
Preservar vidas é da nossa natureza.

35 anos de vida



(42243) - Periquito-rico, encontrado em residência, apresenta mansidão e corte em asa esquerda. Entregue por munícipe de Jundiaí no dia 18-01-23.



(42243) - Periquito-rico.



(42244) - Pardal, jovem, encontrado em residência. Entrega pela Guarda Municipal de Jundiaí no dia 18-01-23.



(42244) – Pardal.



Associação
MataCiliar
Preservar vidas é da nossa natureza.

35 anos de vida



(42245) - Urubu, encontrado em jardim de condomínio com paresia em membros pélvicos. Entregue por munícipe de Jundiaí no dia 18-01-2023.



(42245) – Urubu.



(42250) - Barbudo-rajado, encontrado caído em quintal. Entregue pela Guarda Municipal de Jundiaí no dia 18-01-23.



(42250) - Barbudo-rajado.



Associação
MataCiliar
Preservar vidas é da nossa natureza.

35 anos de vida



(42251) - Sagui, fêmea, jovem, caiu do pé de manga. Entregue por munícipes de Jundiaí no dia 18-01-23.



(42251) - Sagui.



(42252 e 42253) - Gambás-de-orelha-preta, encontrados em quintal. Entrega pela Guarda Municipal de Jundiá no dia 18-01-23.



(42252 e 42253) - Gambás-de-orelha-preta.



(42255 a 42257) - Jabutis, entrega voluntária para Polícia. Entregue pela Polícia Ambiental de Jundiaí no dia 19-01-23.



(42255 a 42257) - Jabutis.



(42259) - Bem-te-vi, encontrada em instituição SOS, apresenta incoordenação motora. Entregue pela Guarda Municipal de Jundiaí no dia 19-01-23.



(42259) - Bem-te-vi.



(42261) – Bico-de-lacre, filhote, encontrado em frente a garagem de munícipe, no bairro Vila Galvão. Entregue por munícipe de Jundiaí no dia 20-02-23.



(42261) – Bico-de-lacre.



(42272) - Jacu, atropelado. Entregue pela Guarda Municipal de Jundiaí no dia 19-01-23.



(42272) – Jacu.



(42274) – Sanhaço-cinzento, encontrado em via pública, apresenta lesão superficial em cabeça. Entregue por munícipe de Jundiaí no dia 20-01-23.



(42274) – Sanhaço-cinzento.



(42284) – Rolinha, filhote, encontrado em via pública. Entregue por munícipe de Jundiaí no dia 20-01-23.



(42284) – Rolinha.



(42285) – Maritaca, filhote, retirada de forro. Entregue por munícipe de Jundiaí no dia 20-01-23.



(42285) – Maritaca.



(42286) – Trinca-ferro, encontrado em via pública, apresenta provável fratura em região de clavícula. Entregue pela Guarda Municipal de Jundiaí no dia 20-01-23.



(42286) – Trinca-ferro.



(42292) – Pardal, filhote, encontrado em quintal. Entregue por munícipe de Jundiaí no dia 20-01-23.



(42292) – Pardal.



(42293) – Coruja-do-mato, encontrado em via pública, apresenta fratura em perna direita. Entregue por munícipe de Jundiaí no dia 20-01-23.



(42293) – Coruja-do-mato.



(42294) – Maritaca, filhote, retirada de forro. Entregue por munícipe de Jundiaí no dia 20-01-23.



(42294) – Maritaca.



(42296) – Avoante, filhote, encontrado em residência. Entregue por munícipe de Jundiaí no dia 21-01-23.



(42296) – Avoante.



(42304) – Sabiá-do-campo, colidiu com viga de madeira em garagem, apresenta sinais neurológicos compatíveis com TCE. Entregue por munícipe de Jundiaí no dia 21-01-23.



(42304) – Sabiá-do-campo.



(42307) – Sanhaço-cinzento, vítima de ataque de animal doméstico, apresenta hematoma em asa direita. Entregue por munícipe de Jundiaí no dia 22-01-23.



(42307) – Sanhaço-cinzento.



(42310 a 4219) – Marrecos-caboclos, jovens, resgatados em via pública tentando atravessar a avenida. Entregues por munícipes de Jundiaí no dia 22-01-23.



(42310 a 4219) – Marrecos-caboclos.



(42320) – Sabiá-do-barranco, encontrado em quintal, apresenta desvio de eixo em asa esquerda. Entregue pela Guarda Municipal de Jundiaí no dia 23-01-23.



(42320) – Sabiá-do-barranco.



(42321) – Suiriri, encontrado em via pública, não sustenta voo. Entregue por município de Jundiaí no dia 23-01-23.



(42321) – Suiriri.



Associação
MataCiliar
Preservar vidas é da nossa natureza.

35 anos de vida



(42325) – Gambá-de-orelha-preta, encontrado perto de residência. Entregue pela Guarda Municipal de Jundiaí no dia 23-01-23.



(42325) – Gambá-de-orelha-preta.



**(42326) – Corruíra, encontrado em via pública, apresenta óleo em corpo.
Entregue por munícipe de Jundiaí no dia 23-01-23.**



(42326) – Corruíra.



(42339) – Gambá-de-orelha-branca, encontrado em via pública, apresenta exposição de vísceras e miíase. Entregue por munícipe de Jundiaí no dia 23-01-23.



(42339) – Gambá-de-orelha-branca.



(42340) – Jabuti, encontrado em chácara. Entregue pela Polícia Militar Ambiental de Jundiaí no dia 24-01-23.



(42340) – Jabuti.



**(42341) – Pardal, encontrado em via pública, chegou em estado crítico.
Entregue por munícipe de Jundiaí no dia 24-01-23.**



(42341) – Pardal.



(42342) – Beija-flor, filhote, encontrado em garagem. Entregue por munícipe de Jundiaí no dia 24-01-23.

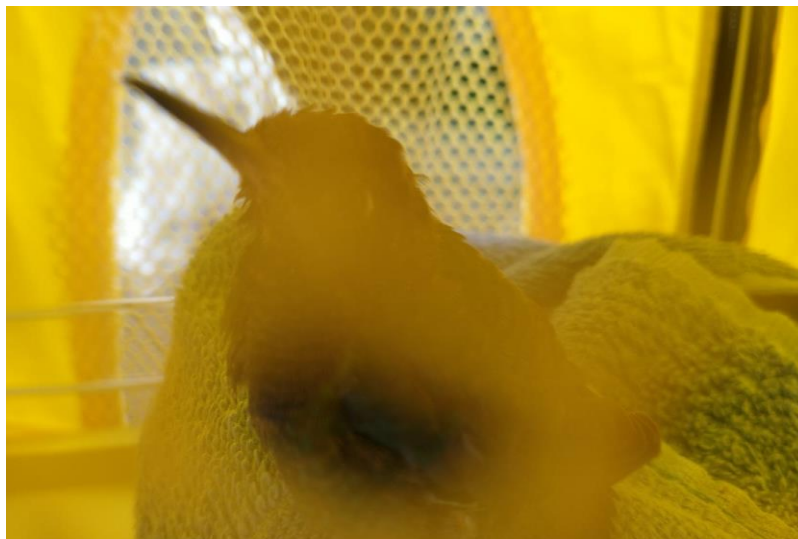

(42342) – Beija-flor.



(42344 e 42345) – Bem-te-vis, filhotes, caíram do ninho. Entregues pela Guarda Municipal de Jundiaí no dia 24-01-23.



(42344 e 42345) – Bem-te-vis.



(42347) – Pardal, encontrado colado em armadilha de rato. Entregue por município de Jundiaí no dia 24-01-23.



(42347) – Pardal.



**(42351) – Quiri-quiri, encontrado no chão com lesão em região ventral.
Entregue pela Guarda Municipal de Jundiaí no dia 25-01-23.**



(42351) – Quiri-quiri.



**(42371) – Beija-flor, colidiu com vidro, apresenta sintomatologia neurológica.
Entregue por munícipe de Jundiaí no dia 25-01-23.**



(42371) – Beija-flor.



Associação
MataCiliar
Preservar vidas é da nossa natureza.

35 anos de vida



(42390) – Cágado-de-barbicha, encontrado em via pública. Entregue pela Guarda Municipal de Jundiaí no dia 27-01-23.



(42390) – Cágado-de-barbicha.



(42392) – Corujinha-do-mato, encontrada caída em quintal de munícipe. Entregue pela Guarda Municipal de Jundiaí no dia 27-01-23.



(42392) – Corujinha-do-mato.



Associação
MataCiliar
Preservar vidas é da nossa natureza.

35 anos de vida



**(42409 a 42412) – Maritacas, filhotes, encontrados caídos em via pública.
Entregues pela Guarda Municipal de Jundiaí no dia 28-01-23.**



(42409 a 42412) – Maritacas.



**(42413 a 42416) – Maritacas, retirados do forro, sendo uma fêmea e 2 filhotes.
Entregues pela Guarda Municipal de Jundiaí no dia 28-01-23.**

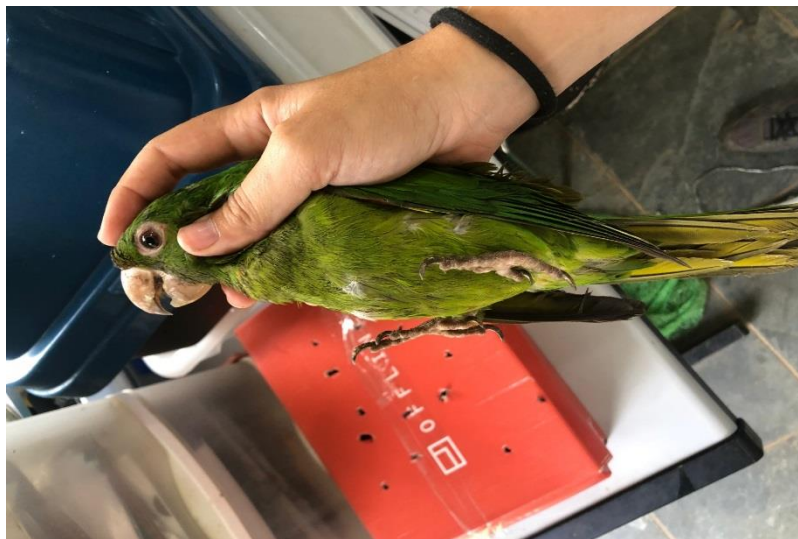

(42413) – Maritacas.



Associação
MataCiliar
Preservar vidas é da nossa natureza.

35 anos de vida



(42414 a 42416) – Maritacas.



**(42419) – Andorinha-pequena-de-casa, encontrado com dificuldade de voo.
Entregue por munícipe de Jundiaí.**



(42419) – Andorinha-pequena-de-casa.



(42425) – Avoante, filhote, encontrado em pátio de empresa, levemente deprimido. Entregue por munícipe de Jundiaí no dia 29-01-23.



(42425) – Avoante.